

Résultats de l'Oise et la Somme



Association d'éleveurs
www.primholstein.com

1. Le Bilan Génétique
 - a. Résultats en chiffres (année 2024)
 - b. Palmarès des meilleurs élevages (année 2024)
2. Les meilleurs pointages réalisés en 2024
3. Les meilleures femelles indexées
(indexation avril, août 2024)
4. Les Grandes Laitières 2024

1. Bilan génétique de l'Oise et la Somme

a. Résultats en chiffres (année 2024)



Comparaison des résultats vaches et génisses

(Bilan Génétique PHF 2024)

	VACHES			GENISSES +18 mois			GENISSES -18 mois		
	60	80	France	60	80	France	60	80	France
ISU	119	125	124	137	143	143	146	153	153
INEL	8	11	12	19	20	22	25	27	28
Index Lait	150	176	214	263	301	372	368	431	494
Index MO	0,50	0,60	0,67	1,08	1,25	1,32	1,50	1,65	1,64
Index MA	0,53	0,58	0,66	0,99	1,11	1,21	1,33	1,44	1,45
Index CC	0,09	0,11	0,23	0,17	0,27	0,41	0,39	0,42	0,47
Index ME	0,14	0,21	0,21	0,44	0,50	0,49	0,60	0,66	0,64
STMA	0,31	0,45	0,44	0,57	0,76	0,72	0,74	0,92	0,87
Repro	0,55	0,65	0,53	0,90	1,01	0,89	0,97	1,14	1,05
Longévité	0,54	0,63	0,52	0,90	0,98	0,86	0,96	1,10	1,03

Comparaison des résultats vaches en Production

(Bilan Génétique PHF 2024)

Bruts	60	80	France	CL 60	CL 80	CL France
Lait	8542	9310	9264	8487	9032	8701
TP (‰)	32,1	32,0	32,1	32,0	32,1	32,1
TB (‰)	41,4	40,5	40,7	40,8	40,6	40,7
Index						
i Lait	150	176	214	103	159	164
i TP	0,13	0,37	0,32	0,14	0,33	0,35
i TB	0,73	0,83	0,53	0,66	0,75	0,43

Résultats de la Morphologie

(Bilan Génétique PHF 2024)

Pointages	60	80	France
NG	82,0	81,5	81,8
MA	83,2	82,2	82,8
CL	81,8	82,2	83,0
BS	82,5	82,8	82,4
ME	81,1	80,6	80,6

Résultats des index Fonctionnels

(Bilan Génétique PHF 2024)

Fonctionnels	60	80	France
STMA	0,31	0,45	0,44
Repro	0,55	0,65	0,53
Longévité	0,54	0,63	0,52

Résultats des index Fonctionnels

(Bilan Génétique PHF 2024)

	60	80	France
Rang moyen	2,30	2,20	2,43
Age réforme (mois)	69	62	67
Cumul lactation	27 279	26 591	29 074
Lait par jour de vie	9,82	10,66	11,03

1. Bilan génétique de l'Oise et la Somme

b. Palmarès des meilleurs élevages (année 2024)



Palmarès des meilleurs élevages en Note Globale

Bilan Génétique PHF 2024 de l'Oise et la Somme (≥20 vl par troupeau dont au moins 50% indexées)

Rang Nat	Rang Dpt	Raison Sociale	Commune	Eff.VL	NG	Dpt
1		EARL DAVID	PIPRIAC	41	88.3	35
	1	SCEA POPOT	VIRONCHAUX	95	84.2	80
	2	EARL ROLLET	ROYE SUR MATZ	58	83.7	60
	3	EARL LES CROISSETTES	VERS SUR SELLE	110	83.5	80
	4	EARL LE VALERAN	ROY BOISSY	92	83.4	60
	4	GAEC POUILLY	PONCHES ESTRUVAL	81	83.4	80
	6	EARL FOULON-ORM	FRESNEAUX MONT CHEVREUIL	57	83.2	60
	7	DERLY BERTRAND .	AUBVILLERS	61	83.1	80
	7	GAEC SOYEZ	AUTHIE	53	83.1	80
	9	GAEC LIEGEOIS	LE MEILLARD	130	83.0	80
	9	EARL FERME DES TILLEULS	ST RIQUIER	77	83.0	80
	11	EARL LA BOISERAIE	MOREUIL	105	82.9	80
	12	SCEA DE LA MOTTE BOUTIN	MONCHAUX LES QUEND	84	82.7	80
	13	UNILASALLE	BEAUVAIS	76	82.5	60
	13	BAYART CHRISTOPHE	THIESCOURT	32	82.5	60
	15	GAEC DEMEURICHY DAVENNE	SAINT GERMER DE FLY	67	82.4	60
	16	GAEC DU SAINT LANDON	LE MESGES	52	82.3	80
	17	GAEC RENAUT	VALINES	207	82.2	80
	18	GAEC DE NEUVILLE OZENNE EVRARD	ONEUX	140	82.1	80
	18	GAEC FAGOO	AMY	76	82.1	60
	20	DILLIES NICOLAS	BAYONVILLERS	75	82.0	80
	20	FREDERIC SAINGIER	GRANDCOURT	68	82.0	80

Moy.
France
81,8

TOP 100 en NG : de 85,1 à 88,3

Palmarès des meilleurs élevages en ISU

Bilan Génétique PHF 2024 de l'Oise et la Somme (≥20 vl par troupeau dont au moins 50% indexées)

Rang Nat	Rang Dpt	Raison Sociale	Commune	Eff.VL	ISU	Dpt
1		VAN ZUILEN OTTO	ST PIERRE SUR ORTHE	41	180	53
	1	SCEA DE L'ARGILIERE	GRANDCOURT	377	137	80
	2	GAEC STANDAERT	LABOISSIERE SAINT MARTIN	131	135	80
	2	EARL DE 4 CHEMINS	BERTEAUCOURT LES DAMES	98	135	80
	4	SCL O'LAIT	HAUVILLERS OUVILLE	284	134	80
	4	GAEC RENAUT	VALINES	207	134	80
	4	EARL LA BOISERAIE	MOREUIL	105	134	80
	4	SCEA POYELLE	SELINCOURT	87	134	80
	8	GAEC CHEMIN D'ABBEVILLE	WARLUS	147	132	80
	9	SCEA DE LA MOTTE BOUTIN	MONCHAUX LES QUEND	84	130	80
	9	EARL DOAL	NEUVILLETTE	75	130	80
	11	FREDERIC SAINGIER	GRANDCOURT	68	129	80
	11	EARL WALLET	BOUCHON	49	129	80
	13	SEGAERT BRUNO	HORNOY LE BOURG	137	128	80
	14	SCEA DES SAULES	PISSELEU	153	127	60
	14	EARL FERME DES TILLEULS	ST RIQUIER	77	127	80
	14	GAEC WARME	WELLES PERENNES	69	127	60
	14	GAEC MERCIER	CANDAS	63	127	80
	18	EARL RICHARD	BOURSEVILLE	67	126	80
	18	DERLY BERTRAND .	AUBVILLERS	61	126	80
	20	GAEC DE BELVAL	CANAPLES	181	125	80
	20	EARL LES CROISSETTES	VERS SUR SELLE	110	125	80
	20	GAEC DE LA GROSSE BORNE	BRIQUEMESNIL FLOXICOURT	74	125	80

Moy.
France
124

TOP 100 en ISU : de 146 à 180

Palmarès des meilleurs élevages en Index MO

Bilan Génétique PHF 2024 de l'Oise et la Somme (≥20 vl par troupeau dont au moins 50% indexées)

Rang Nat	Rang Dpt	Raison Sociale	Commune	Eff.VL	iMO	Dpt
1		GAEC DE L'AVENIR	RUFFIAC	73	1.96	56
15	1	EARL LES CROISSETTES	VERS SUR SELLE	110	1.66	80
	2	SCEA DE LA MOTTE BOUTIN	MONCHAUX LES QUEND	84	1.36	80
	3	DERLY BERTRAND .	AUBVILLERS	61	1.01	80
	4	EARL LE VALERAN	ROY BOISSY	92	1.00	60
	5	SCEA POPOT	VIRONCHAUX	95	0.98	80
	6	GAEC LIEGEOIS	LE MEILLARD	130	0.94	80
	7	SCEA DE L'ARGILIERE	GRANDCOURT	377	0.88	80
	8	GAEC RENAUT	VALINES	207	0.84	80
	9	GAEC DU BOIS COLIN	MUREAUMONT	95	0.81	60
	9	EARL DOAL	NEUVILLETTE	75	0.81	80
	9	GAEC VERMERSCH	VILLE LE MARCLET	72	0.81	80
	12	GAEC SOYEZ	AUTHIE	53	0.80	80
	13	GAEC DE NEUVILLE OZENNE EVRARD	ONEUX	140	0.79	80
	13	EARL FERME DES TILLEULS	ST RIQUIER	77	0.79	80
	15	EARL DE 4 CHEMINS	BERTEAUCOURT LES DAMES	98	0.77	80
	16	GAEC DE LA GROSSE BORNE	BRIQUEMESNIL FLOXICOURT	74	0.74	80
	17	SCL O'LAIT	HAUTVILLERS OUVILLE	284	0.73	80
	18	EARL LA BOISERAIE	MOREUIL	105	0.72	80
	18	EARL WALLET	BOUCHON	49	0.72	80
	20	GAEC STANDAERT	LABOISSIERE SAINT MARTIN	131	0.71	80
	21	GAEC POUILLY	PONCHES ESTRUVAL	81	0.68	80

Moy.
France
0,67

TOP 100 en Index MO : de 1,38 à 1,96

Palmarès des meilleurs élevages en Lait brut

Bilan Génétique PHF 2024 de l'Oise et la Somme (≥20 vl par troupeau dont au moins 50% indexées)

Rang Nat	Rang Dpt	Raison Sociale	Commune	Eff.VL	Lait Brut	Dpt
1		GAEC LES PENSEES	POUGNE HERISSON	107	13297	79
	1	EARL BOIZARD	LAMOTTE BULEUX	118	10678	80
	2	SCEA POPOT	VIRONCHAUX	95	10549	80
	3	EARL DE 4 CHEMINS	BERTEAUCOURT LES DAMES	98	10475	80
	4	SCL O'LAIT	HAUTVILLERS OUVILLE	284	10457	80
	5	GAEC GRAVET	HESCAMPS	103	10418	80
	6	SCL TALMAS LAIT	TALMAS	210	10363	80
	7	GAEC RENAUT	VALINES	207	10113	80
	8	GAEC MERCIER	CANDAS	63	10082	80
	9	DERLY BERTRAND .	AUBVILLERS	61	10025	80
	10	UNILASALLE	BEAUVAIS	76	9949	60
	11	GAEC DE NEUVILLE OZENNE EVRARD	ONEUX	140	9848	80
	12	EARL WALLET	BOUCHON	49	9730	80
	13	GAEC OUVRE	HORNOY LE BOURG	176	9686	80
	13	GAEC DUVAL COSSIN	HIERMONT	101	9686	80
	15	EARL LES CROISSETTES	VERS SUR SELLE	110	9684	80
	16	EARL DOAL	NEUVILLETTE	75	9636	80
	17	EARL RICHARD	BOURSEVILLE	67	9618	80
	18	EARL OZENNE BURNET	DARGNIES	82	9610	80
	19	GAEC STANDAERT	LABOISSIERE SAINT MARTIN	131	9579	80
	20	SCEA DE LA MOTTE BOUTIN	MONCHAUX LES QUEND	84	9565	80

Moy.
France
9264

TOP 100 en Lait brut : de 11408 à 13297

Palmarès des meilleurs élevages en TP brut

Bilan Génétique PHF 2024 de l'Oise et la Somme (≥20 vl par troupeau dont au moins 50% indexées)

Rang Nat	Rang Dpt	Raison Sociale	Commune	Eff.VL	TP Brut	Dpt
1		EARL DE LA FONTAINE	VIBRAYE	52	35.3	72
31	1	GAEC DE LA HAIE BIZET	CONCHY LES POTS	67	34.2	60
80	2	EARL LA BOISERAIE	MOREUIL	105	33.8	80
	3	GAEC DES TROIS CHENES	MONTAGNE FAYEL	79	33.6	80
	3	FREDERIC SAINGIER	GRANDCOURT	68	33.6	80
	5	GAEC STANDAERT	LABOISSIERE SAINT MARTIN	131	33.5	80
	5	EARL LE VALERAN	ROY BOISSY	92	33.5	60
	7	GAEC FAGOO	AMY	76	33.3	60
	8	EARL FOULON-ORM	FRESNEAUX MONT CHEVREUIL	57	33.0	60
	9	GAEC DE LA PLACE	THIEULLOY L'ABBAYE	244	32.9	80
	9	EARL DOAL	NEUVILLETTE	75	32.9	80
	11	GAEC WARME	WELLES PERENNES	69	32.8	60
	11	EARL RICHARD	BOURSEVILLE	67	32.8	80
	11	SCEA DE L'HIRONDELLE	IRLES	55	32.8	80
	11	GAEC SOYEZ	AUTHIE	53	32.8	80
	15	SCL O'LAIT	HAUTVILLERS OUVILLE	284	32.7	80
	15	GAEC RENAUT	VALINES	207	32.7	80
	15	EARL OZENNE BURNET	DARGNIES	82	32.7	80
	18	EARL DE L'ECOLE	MORVILLERS	58	32.5	60
	19	GAEC GRAVET	HESCAMPS	103	32.4	80
	19	EARL DE 4 CHEMINS	BERTEAUCOURT LES DAMES	98	32.4	80
	19	DERLY BERTRAND .	AUBVILLERS	61	32.4	80
	19	BAYART CHRISTOPHE	THIESCOURT	32	32.4	60

Moy.
France
32,1

TOP 100 en TP brut : de 33,8 à 35,3

Palmarès des meilleurs élevages en TB brut

Bilan Génétique PHF 2024 de l'Oise et la Somme (≥20 vl par troupeau dont au moins 50% indexées)

Rang Nat	Rang Dpt	Raison Sociale	Commune	Eff.VL	TB Brut	Dpt
1		EARL COLLEAUX	ST SEGLIN	44	54.8	35
	1	GAEC DE LA PLACE	THIEULLOY L'ABBAYE	244	44.1	80
	2	EARL FOULON-ORM	FRESNEAUX MONT CHEVREUIL	57	44.0	60
	3	EARL LE VALERAN	ROY BOISSY	92	43.7	60
	4	EARL DE L'ECOLE	MORVILLERS	58	43.4	60
	5	GAEC MERCIER	CANDAS	63	43.3	80
	6	GAEC FAGOO	AMY	76	43.0	60
	6	EARL DOAL	NEUVILLETTE	75	43.0	80
	6	GAEC DE LA HAIE BIZET	CONCHY LES POTS	67	43.0	60
	9	GAEC DE LA GROSSE BORNE	BRIQUEMESNIL FLOXICOURT	74	42.8	80
	10	EARL LA BOISERAIE	MOREUIL	105	42.4	80
	11	GAEC DU BOIS COLIN	MUREAUMONT	95	42.1	60
	12	GAEC STANDAERT	LABOISSIERE SAINT MARTIN	131	42.0	80
	13	GAEC DE NEUVILLE OZENNE EVRARD	ONEUX	140	41.9	80
	14	GAEC RENAUT	VALINES	207	41.8	80
	14	SCEA POYELLE	SELINCOURT	87	41.8	80
	14	EARL FERME DES TILLEULS	ST RIQUIER	77	41.8	80
	17	GAEC LIEGEOIS	LE MEILLARD	130	41.7	80
	17	SCEA DE L'HIRONDELLE	IRLES	55	41.7	80
	17	EARL WALLET	BOUCHON	49	41.7	80
	20	SCEA VANSUYT	MAUREPAS	116	41.6	80

Moy.
France
40,7

TOP 100 en TB brut : de 44,2 à 54,8

Palmarès des meilleurs élevages en STMA

Bilan Génétique PHF 2024 de l'Oise et la Somme (≥20 vl par troupeau dont au moins 50% indexées)

Rang Nat	Rang Dpt	Raison Sociale	Commune	Eff.VL	STMA	Dpt
1		VAN ZUILEN OTTO	ST PIERRE SUR ORTHE	41	1.55	53
	1	SCEA POYELLE	SELINCOURT	87	1.01	80
	2	GAEC SOYEZ	AUTHIE	53	0.98	80
	3	EARL LA BOISERAIE	MOREUIL	105	0.74	80
	4	GAEC STANDAERT	LABOISSIERE SAINT MARTIN	131	0.72	80
	5	SEGAERT BRUNO	HORNOY LE BOURG	137	0.70	80
	6	GAEC RENAUT	VALINES	207	0.69	80
	7	GAEC CHEMIN D'ABBEVILLE	WARLUS	147	0.67	80
	8	GAEC DE LA GROSSE BORNE	BRIQUEMESNIL FLOXICOURT	74	0.65	80
	9	SCEA DE L'ARGILIERE	GRANDCOURT	377	0.64	80
	10	GAEC DU VAL DE NEUILLY	NEUILLY L'HOPITAL	258	0.63	80
	11	GAEC DE LA PLACE	THIEULLOY L'ABBAYE	244	0.58	80
	11	EARL DOAL	NEUVILLETTE	75	0.58	80
	11	GAEC DE LA CROISETTE	NAOURS	68	0.58	80
	14	SCEA DES SAULES	PISSELEU	153	0.57	60
	15	SCEA DE L'HIRONDELLE	IRLES	55	0.55	80
	16	EARL DE 4 CHEMINS	BERTEAUCOURT LES DAMES	98	0.54	80
	16	SCEA DE LA MOTTE BOUTIN	MONCHAUX LES QUEND	84	0.54	80
	18	EARL WALLET	BOUCHON	49	0.53	80
	19	SCL O'LAIT	HAUTVILLERS OUVILLE	284	0.52	80
	20	GAEC MERCIER	CANDAS	63	0.51	80
	21	GAEC COZETTE	RAINNEVILLE	79	0.50	80
	21	GAEC WARME	WELLES PERENNES	69	0.50	60

Moy.
France
0,44

TOP 100 en STMA : de 1,02 à 1,55

Palmarès des meilleurs élevages en REPRO

Bilan Génétique PHF 2024 de l'Oise et la Somme (≥20 vl par troupeau dont au moins 50% indexées)

Rang Nat	Rang Dpt	Raison Sociale	Commune	Eff.VL	FER	Dpt
1		GAEC DE VAUX	CUON	70	1.79	49
59	1	EARL LA BOISERAIE	MOREUIL	105	1.24	80
	2	SCEA DE L'ARGILIERE	GRANDCOURT	377	1.13	80
	3	EARL DE 4 CHEMINS	BERTEAUCOURT LES DAMES	98	0.98	80
	4	GAEC CHEMIN D'ABBEVILLE	WARLUS	147	0.95	80
	5	EARL DOAL	NEUVILLETTE	75	0.90	80
	6	GAEC RENAUT	VALINES	207	0.89	80
	7	GAEC DE LA CROISSETTE	NAOURS	68	0.88	80
	8	GAEC MERCIER	CANDAS	63	0.86	80
	9	SCEA DE LA MOTTE BOUTIN	MONCHAUX LES QUEND	84	0.85	80
	10	SEGAERT BRUNO	HORNOY LE BOURG	137	0.84	80
	10	GAEC STANDAERT	LABOISSIERE SAINT MARTIN	131	0.84	80
	10	GAEC WARME	WELLES PERENNES	69	0.84	60
	13	GAEC DE LA PLACE	THIEULLOY L'ABBAYE	244	0.81	80
	13	SCEA DES SAULES	PISSELEU	153	0.81	60
	13	SCEA DE L'HIRONDELLE	IRLES	55	0.81	80
	16	GAEC DE L'ANGLE	WOIGNARUE	70	0.80	80
	17	FREDERIC SAINGIER	GRANDCOURT	68	0.79	80
	18	SCEA POYELLE	SELINCOURT	87	0.78	80
	18	EARL FERME DES TILLEULS	ST RIQUIER	77	0.78	80
	20	SCL O'LAIT	HAUTVILLERS OUVILLE	284	0.77	80
	20	GAEC DE NEUVILLE OZENNE EVRARD	ONEUX	140	0.77	80

Moy.
France
0,53

TOP 100 en REPRO : de 1,16 à 1,79

Palmarès des meilleurs élevages en Lait par jour de vie

Bilan Génétique PHF 2024 de l'Oise et la Somme (≥20 vl par troupeau dont au moins 50% indexées)

Rang Nat	Rang Dpt	Raison Sociale	Commune	Eff.VL	Ljv	Dpt
1		EARL DE KERDOUE	LA VRAIE CROIX	67	17.49	56
	1	GAEC MERCIER	CANDAS	63	13.80	80
	2	SCEA POPOT	VIRONCHAUX	95	13.61	80
	3	EARL OZENNE BURNET	DARGNIES	82	13.21	80
	4	SCL O'LAIT	HAUTVILLERS OUVILLE	284	12.27	80
	5	GAEC GRAVET	HESCAMPS	103	12.23	80
	6	SCEA DES SAULES	PISSELEU	153	12.22	60
	7	DERLY BERTRAND .	AUBVILLERS	61	12.16	80
	8	FREDERIC SAINGIER	GRANDCOURT	68	11.99	80
	9	GAEC RENAUT	VALINES	207	11.89	80
	9	GAEC DUVAL COSSIN	HIERMONT	101	11.89	80
	11	GAEC DE LA GROSSE BORNE	BRIQUEMESNIL FLOXICOURT	74	11.85	80
	12	GAEC STANDAERT	LABOISSIERE SAINT MARTIN	131	11.70	80
	13	GAEC SOYEZ	AUTHIE	53	11.65	80
	14	UNILASALLE	BEAUVAIS	76	11.61	60
	15	GAEC DE L'ANGLE	WOIGNARUE	70	11.52	80
	16	EARL FERME DES TILLEULS	ST RIQUIER	77	11.28	80
	16	GAEC FAGOO	AMY	76	11.28	60
	18	GAEC DE NEUVILLE OZENNE EVRARD	ONEUX	140	10.99	80
	19	SCEA POYELLE	SELINCOURT	87	10.97	80
	20	EARL BOIZARD	LAMOTTE BULEUX	118	10.95	80

Moy.
France
11,03

TOP 100 en Lait JDV : de 14,18 à 17,49

2. Les meilleurs pointages réalisés en 2024 dans l'Oise et la Somme



Les meilleurs pointages réalisés en 2024 dans l'Oise et la Somme

Les primipares

Nom	Père	GPM	Rg lact	Robe	NG	MA	CL	BS	ME	Elevage	Ville	Dep
Elevage VermÃs SPOTTY TOT	TOTEM SSI	ILVOLO	1	N	TB 86	88	83	83	87	EARL FERME DES TILLEULS	ST RIQUIER	80
SISSI	POMADO P	HAMSTER	1	N	TB 86	88	85	87	85	GAEC GAUTHIER	LIMEUX	80
TESLA Des Délices	FITZ TOC	SIDEKICKWA	1	N	TB 86	88	85	83	85	DERLY BERTRAND .	AUBVILLERS	80
les croisettes LAUWE	SIDEKICKWA	SPECTRUM C	1	N	TB 86	88	85	88	84	EARL LES CROISETTES	VERS SUR SELLE	80
SERENA RED	SWINGMAN	UP P RED	1	R	TB 86	88	86	86	83	EARL ROLLET	ROYE SUR MATZ	60
SARENZA	LUSTER P	ELUDE SILV	1	N	TB 86	87	87	84	87	SCEA DES SAULES	PISSELEU	60
les croisettes KALL	DAVIN EBA	KP CARTER	1	N	TB 86	87	86	85	87	EARL LES CROISETTES	VERS SUR SELLE	80
BOUCHARA	OAKLEY	LOCKSTAR	1	N	TB 86	87	87	83	85	GAEC DEMEURICHY DAVENNE	SAINT GERMER DE FLY	60
SLOLENE	NORDWOOD	DAREDEVIL	1	N	TB 86	87	86	85	85	GAEC DE NEUVILLE OZENNE EVRARD	ONEUX	80
OTALINKA Des Délices	LIMITED P	DENVER BRE	1	N	TB 86	87	85	87	85	DERLY BERTRAND .	AUBVILLERS	80
TATTOO DES SAULES	IMPROBABLE	KINGBOY	1	N	TB 86	87	86	88	84	SCEA DES SAULES	PISSELEU	60
les croisettes SOSALMER	MILIO	DOORMAN	1	N	TB 86	86	87	85	86	EARL LES CROISETTES	VERS SUR SELLE	80

Les meilleurs pointages réalisés en 2024 dans l'Oise et la Somme

Les 2^e lactation

Nom	Père	GPM	Rg lact	Robe	NG	MA	CL	BS	ME	Elevage	Ville	Dep
RALEIGH	GITAR	FRESCO	2	N	TB 87	89	87	84	87	EARL ROLLET	ROYE SUR MATZ	60
SAUVAGINE	CHACCO	BREWMASTER	2	N	TB 87	88	86	89	87	GAEC POUILLY	PONCHES ESTRUVAL	80
PIPETTE	MARATHON	ICARIUS	2	N	TB 87	88	88	84	86	GAEC POUILLY	PONCHES ESTRUVAL	80
RAMUNSTER DE LA BOISERAIE	MUNSTER	MR MARLOW	2	N	TB 87	88	88	86	85	EARL LA BOISERAIE	MOREUIL	80

Les meilleurs pointages réalisés en 2024 dans l'Oise et la Somme

Les 3^e lactation et plus

Nom	Père	GPM	Rg lact	Robe	NG	MA	CL	BS	ME	Elevage	Ville	Dep
les croisettes PIPEGALISE	VICTOR LEG	DODGE GINA	3	N	EX 90	91	91	88	89	EARL LES CROISSETTES	VERS SUR SELLE	80
LOULOUTE Des Délices	SIDEKICKWA	ATWOOD	3	N	EX 90	89	92	93	90	DERLY BERTRAND .	AUBVILLERS	80
les croisettes PINA	CRUSHTIME	JEIRAKI	3	N	EX 90	88	90	91	93	EARL LES CROISSETTES	VERS SUR SELLE	80
OPALINE	KP CARTER	DARE OLMAR	4	N	EX 91	96	92	86	84	GAEC POUILLY	PONCHES ESTRUVAL	80
OCCITANE VIR'PHJ	COMMANDER	FAVRE LARS	4	N	EX 90	91	90	87	90	SCEA POPOT	VIRONCHAUX	80
les croisettes OSALMER	DOORMAN	ATHENS	4	N	EX 90	90	95	93	87	EARL LES CROISSETTES	VERS SUR SELLE	80
NIDDA Des Délices	DODGE GINA	ENVIIOUS	5	N	EX 91	96	89	86	87	DERLY BERTRAND .	AUBVILLERS	80
les croisettes NEDENTE	JEIRAKI	SANCHEZ	5	N	EX 90	90	95	92	89	EARL LES CROISSETTES	VERS SUR SELLE	80
MOLIVANE	2701	BB KING	6	N	EX 90	93	87	86	93	GAEC DE NEUVILLE OZENNE EVRARD	ONEUX	80
7605 DE LA BOISERAIE	CHAPEAU	ASTERIX WO	6	N	EX 90	88	92	90	93	EARL LA BOISERAIE	MOREUIL	80
LABELLE	ROWAN RED	BRAHMS RED	7	N	EX 90	93	86	87	91	EARL ROLLET	ROYE SUR MATZ	60
LAVANDE DE LA BOISERAIE	TEXAS RED	EDUVIK RED	7	R	EX 90	90	90	84	93	EARL LA BOISERAIE	MOREUIL	80
LAS VEGASS	STONEWALL	BOURBON	7	N	EX 90	90	88	94	90	GAEC POUILLY	PONCHES ESTRUVAL	80

3. Les meilleurs femelles indexées dans l'Oise et la Somme

(indexation avril, août 2024)

Les meilleures vaches indexées dans l'Oise et la Somme

(indexation avril, août 2024, ISU supérieur ou égal à 183 points)

NOM	PERE	GPM	Type Index	ISU	Raison sociale	Commune	Dép
TABU	SANDRO P	OPERA	G	206	GAEC RENAUT	VALINES	80
SAVOIE DES GRILLES	SAN REMO	OPERA	G	204	SCL O'LAIT	HAUTVILLERS OUVILLE	80
THESE	ROBY P2M P	NAGANO P	G	200	GAEC STANDAERT	LABOISSIERE SAINT MARTIN	80
SEPIA	GEYSER HOT	KEITH	G	197	SCL TALMAS LAIT	TALMAS	80
O'LAIT TAIGA	GITAR	CAPITAL NO	G	197	SCL O'LAIT	HAUTVILLERS OUVILLE	80
O'LAIT TRIPOLI	SAN REMO	NARVAL	G	190	SCL O'LAIT	HAUTVILLERS OUVILLE	80
RADELONNE DE LA BOISERAIE	ADLON P	IME POM	G	190	EARL LA BOISERAIE	MOREUIL	80
TINA Des Délices	PAMAL HP	OXFORD	G	189	DERLY BERTRAND .	AUBVILLERS	80
TOMMETTE DES SAULES	PAMAL HP	GITAR	G	189	SCEA DES SAULES	PISSELEU	60
SYBELLE	MALI P	NAGANO P	G	189	GAEC STANDAERT	LABOISSIERE SAINT MARTIN	80
O'LAIT TOUNDRA	ONIX LP RF	KP CARTER	G	188	SCL O'LAIT	HAUTVILLERS OUVILLE	80
TARTIFLETE DES SAULES	PORKY P	GITAR	G	187	SCEA DES SAULES	PISSELEU	60
TENACITE	ROMEO	SWIFT ST	G	187	SCL TALMAS LAIT	TALMAS	80
TRADITION	PAYET P	NIGHT TOP	G	186	GAEC STANDAERT	LABOISSIERE SAINT MARTIN	80
O'LAIT TOYOTA	SAN REMO	ALLSTAR DS	G	186	SCL O'LAIT	HAUTVILLERS OUVILLE	80
TARTARE DES SAULES	PORKY P	GITAR	G	184	SCEA DES SAULES	PISSELEU	60
O'LAIT TENTATION	SKELTON	NIGHT TOP	G	184	SCL O'LAIT	HAUTVILLERS OUVILLE	80
STYLE	OMURIO	MALIBU	G	184	GAEC DU VAL DE NEUILLY	NEUILLY L'HOPITAL	80
SEREINE	OPTIMUM	LOCKSTAR	G	184	GAEC MERCIER	CANDAS	80
O'LAIT TRINITI	SANCHEZ P	OKEN	G	183	SCL O'LAIT	HAUTVILLERS OUVILLE	80
SALINE	GARIDO	MALIBU	G	183	SCEA POYELLE	SELINCOURT	80
SOFIA	POULIDOR	KP CARTER	G	183	SCEA POYELLE	SELINCOURT	80
O'LAIT TWINNY	SAN REMO	OKEN	G	183	SCL O'LAIT	HAUTVILLERS OUVILLE	80

Les meilleures génisses indexées dans l'Oise et la Somme

(indexation avril, août 2024, ISU supérieur ou égal à 194 points)

NOM	PERE	GPM	Type Index	ISU	Raison sociale	Commune	Dép
TIMINI	RIMINIFIGA	SOUNDCLOUD	G	214	SCL O'LAIT	HAUTVILLERS OUVILLE	80
O'LAIT TIGRI	SAN REMO	GIGABYTE	G	209	SCL O'LAIT	HAUTVILLERS OUVILLE	80
UBALA	SMAUG PP	NHALEN	G	203	SCL TALMAS LAIT	TALMAS	80
TISHA	PRODIGY	GITAR	G	202	GAEC MERCIER	CANDAS	80
URGENCE	FAVI OARIO	EBA MATIS	G	200	GAEC DU BOIS COLIN	MUREAUMONT	60
DE BELVAL UVEA	SARENZO	PERIGNE	G	200	GAEC DE BELVAL	CANAPLES	80
UNIQUE	RHODES	KP CARTER	G	199	SCEA POYELLE	SELINCOURT	80
O'LAIT TESLA	RASTABALL	WINDMILL	G	199	SCL O'LAIT	HAUTVILLERS OUVILLE	80
Elevage Vermès UNCLE GARI	GARIDO	ADLON P	G	198	EARL FERME DES TILLEULS	ST RIQUIER	80
Elevage Vermès VARENZA	SARENZO	TOTEM SSI	G	197	EARL FERME DES TILLEULS	ST RIQUIER	80
ULTRAROCK	SUNBAY	PAVARD	G	197	SCEA DE L'ARGILIERE	GRANDCOURT	80
THOLINE	PIWI ETL	HOTLINE	G	197	SCEA DES PRAIRIES DE BEAUVOIR	ROLLOT	80
7792	ROMEO	COMPLEX	G	197	EARL DOAL	NEUVILLETTE	80
UBELLA	RIMINIFIGA	OKEN	G	197	GAEC RENAUT	VALINES	80
VOLUPTÉ	FACETIME	ADLON P	G	196	SCEA DE L'ARGILIERE	GRANDCOURT	80
UDINE	RAIRIZ	JACKSONJAM	G	196	SCEA POYELLE	SELINCOURT	80
USURE	SPECULOS	RAFTING	G	196	SCEA DE L'ARGILIERE	GRANDCOURT	80
Elevage Vermès TAMARA SJK	HARRY SJK	GITAR	G	195	EARL FERME DES TILLEULS	ST RIQUIER	80
TRINITE De Lasalle	PARSLY	GARZA	G	195	UNILASALLE	BEAUVAIS	60
UBLILI	RASTABALL	RENEGADE	G	195	SCL TALMAS LAIT	TALMAS	80
DE BELVAL UFFIE	PIWI ETL	GITAR	G	194	GAEC DE BELVAL	CANAPLES	80
USAGE	SONIBEST	KP CARTER	G	194	SCEA DE L'ARGILIERE	GRANDCOURT	80
DE BELVAL VALDA	LV TARTUF	GYMNAST	G	194	GAEC DE BELVAL	CANAPLES	80
TAUGUST DE LA BOISERAIE	AUGUSTUS P	MEGA WATT	G	194	EARL LA BOISERAIE	MOREUIL	80
UNANIME	RAIRIZ	OPTIMUM	G	194	SCEA DE L'ARGILIERE	GRANDCOURT	80
TARINA	SAN REMO	MEGA WATT	G	194	GAEC DOUILLET VANDEKERCHOVE	CRAMONT	80

4. Les Grandes Laitières 2024 dans l'Oise et la Somme





Les Grandes Laitières 2024

Quelques chiffres...

Suite au classement 2024 établi par France Conseil Elevage,

**Plus de 570 vaches en France ont prode lait
au moins 100 000 kg de lait.**

En pratique, la vache doit avoir produit plus de 100 000 kg en lactations terminées et avoir été contrôlée en production au moins une fois entre le 1^{er} août 2023 et le 31 juillet 2024.

Les Grandes Laitières 2024 dans l'Oise et la Somme

Rang	Nom Long	Nom Père	Nom GPM	Lait Total (kg)	Nb Lactation	Robe	Note Globale	Raison Sociale	Commune	Dép
1	ELLA DU GRAND CRAS	SHOTTLE	BLITZ	172 182	10	N	91	EARL LE PETIT RAMARD	CONDRIEU	69
530	8941	FUICENEUF	DETOME	100 734	7	N	82 (AT)	EARL DE LA VALLEE	ST OMER EN CHAUSSEE	60
333	JUDITH	GREG CAPJ	DEIGE	105 867	6			EARL DU MOULIN A CAILLOUX	CAYEUX SUR MER	80
409	0024	SHOTTLE	BUBASTIS	103 340	7	N	83 (AT)	GAEC RENAUT	VALINES	80
481	O'LAIT JUSTICE	DORCY	BUCKEYE	101 713	8	N	85	SCL O'LAIT	HAUTVILLERS OUVILLE	80

Merci de votre attention !



Vos Questions ...



Nos services

Expertise Génétique indépendante



Association d'éleveurs
www.primholstein.com

Association nationale d'éleveurs

4 000 adhérents volontaires

Missions de l'association

- Représenter les éleveurs à l'OS
- Défendre les intérêts des éleveurs
- Promouvoir la race
- Proposer des services génétiques aux éleveurs



Nos services

Expertise Génétique indépendante

- Pointage des femelles : 10 000 VL expertisées / an / technicien
- Classement économique : Isu, éCow
- Aide au management de troupeau : Sélect, eBag, Ph Manager
- Conseils génétiques : Indépendants, Bilan chaque année
- Accouplements : Planning personnalisé, solutions informatisées
- Génotypage : à partir de 33,1 € ht / femelle en génotypant vous-même

Nos services

Expertise Génétique indépendante

Le pointage :



- Collecte de la morphologie
- Analyse points forts / faibles
- Amélioration du troupeau



Une équipe d'une trentaine de techniciens sur la France
Et environ 10 000 VL expertisées / an / technicien

Nos services

Expertise Génétique indépendante

Conseils et outils d'analyse

éCow

- Classement économique des vaches au sein du troupeau
- Disponible pour les adhérents au Contrôle laitier et/ou robot
 - Des données de pointage
 - Des données de fertilité
 - Des données de production
 - ✓ Lait
 - ✓ Matières
 - ✓ Cellules / mammites
 - ✓ Age au premier vêlage
 - ✓ Durée de production / durée improductive

Résultats éCow
Nous vous livrons votre classement intra-troupeau et le comparons aux index de vos animaux.

Nom	N° trav	Rg lact	Date Naiss.	éCow carrière	Rangs éCow par période de lactation			Index				
					Moy. toutes lact.	Der. Lact. Terminée	Lact. en cours (jr)	ISU	Inel	Stma	Repro	iMo
LOLLYPOP	4542	4	05/09/2015	836 pts	66,9	78,2	-	149	44	1,2	0,5	0,1
LOL	4494	4	12/01/2015	782 pts	60,7	81,0	-	130	29	0,7	0,1	-0,4
LORIENT	4530	4	04/08/2015	728 pts	50,1	58,7	-	113	-12	0,7	0,9	0,7
MALASIE	4604	3	15/06/2016	776 pts	68,6	74,4	81,6(109)	138	23	1,3	0,6	0,3
LANDERNEAU	4508	3	17/04/2015	809 pts	63,3	74,3	72,9(236)	140	44	0,2	0,1	0,1
MANDOLINE	4573	3	03/01/2016	755 pts	62,2	70,0	-	145	39	0,9	0,1	0,5
MEXICO	4607	3	05/07/2016	657 pts	61,9	70,4	-	122	23	0,6	-0,1	-0,2
MARGUERITE	4601	3	11/06/2016	679 pts	61,5	70,6	-	142	25	1,1	0,4	0,7
MYRTILLE	4613	3	10/08/2016	715 pts	60,8	62,9	74,5(116) ↗	117	16	0,2	0,2	-0,5
LONDON	4515	3	13/05/2015	763 pts	59,0	61,5	72,5(321) ↗	107	20	0,4	-0,6	-1,1
LIMOGES	4527	3	01/08/2015	781 pts	58,6	59,4	68,7(304) ↗	100	0	0,2	0,6	-0,7
LIBERTE	4539	3	14/08/2015	780 pts	58,1	61,5	63,7(311)	112	7	0,2	0,3	-0,2
MAGIQUE	4575	3	17/01/2016	679 pts	56,9	59,9	61,0(145)	137	15	0,8	1,2	0,7
MOUSTACHE	4634	3	17/10/2016	611 pts	50,7	45,7	55,9(296) ↗	102	5	-0,5	-0,2	0,6
MEIGNANNE	4619	3	28/08/2016	625 pts	48,8	59,4	-	104	0	0,9	-0,5	-0,2
MADRID	4578	3	08/02/2016	679 pts	44,0	58,0	31,7(252) ↘	110	-8	0,2	1,2	0,5

Nos services

Expertise Génétique indépendante

Conseils et outils d'analyse

éCow

- Classement économique des vaches au sein du troupeau
- Disponible pour les adhérents au Contrôle laitier et/ou robot
 - Des données de pointage
 - Des données de fertilité
 - Des données de production
 - ✓ Lait
 - ✓ Matières
 - ✓ Cellules / mammites
 - ✓ Age au premier vêlage
 - ✓ Durée de production / durée improductive

Résultats éCow												
Nous vous livrons votre classement intra-troupeau et le comparons aux index de vos animaux.												
Nom	N° trav	Rg lact	Date Naiss.	éCow carrière	Rangs éCow par période de lactation			Index				
					Moy. toutes lact.	Der. Lact. Terminée	Lact. en cours (jr)	ISU	Inel	Stma	Repro	iMo
LOLLYPOP	4542	4	05/09/2015	836 pts	66,9	78,2	-	149	44	1,2	0,5	0,1
LOL	4494	4	12/01/2015	782 pts	60,7	81,0	-	130	29	0,7	0,1	-0,4
LORIENT	4530	4	04/08/2015	728 pts	50,1	58,7	-	113	-12	0,7	0,9	0,7
MALASIE	4604	3	15/06/2016	776 pts	68,6	74,4	81,6(109)	138	23	1,3	0,6	0,3
LANDERNEAU	4508	3	17/04/2015	809 pts	63,3	74,3	72,9(236)	140	44	0,2	0,1	0,1
MANDOLINE	4573	3	03/01/2016	755 pts	62,2	70,0	-	145	39	0,9	0,1	0,5
MEXICO	4607	3	05/07/2016	657 pts	61,9	70,4	-	122	23	0,6	-0,1	-0,2
MARGUERITE	4601	3	11/06/2016	679 pts	61,5	70,6	-	142	25	1,1	0,4	0,7
MYRTILLE	4613	3	10/08/2016	715 pts	60,8	62,9	74,5(116) ↗	117	16	0,2	0,2	-0,5
LONDON	4515	3	13/05/2015	763 pts	59,0	61,5	72,5(321) ↗	107	20	0,4	-0,6	-1,1
LIMOGES	4527	3	01/08/2015	781 pts	58,6	59,4	68,7(304) ↗	100	0	0,2	0,6	-0,7
LIBERTE	4539	3	14/08/2015	780 pts	58,1	61,5	63,7(311)	112	7	0,2	0,3	-0,2
MAGIQUE	4575	3	17/01/2016	679 pts	56,9	59,9	61,0(145)	137	15	0,8	1,2	0,7
MOUSTACHE	4634	3	17/10/2016	611 pts	50,7	45,7	55,9(296) ↗	102	5	-0,5	-0,2	0,6
MEIGNANNE	4619	3	28/08/2016	625 pts	48,8	59,4	-	104	0	0,9	-0,5	-0,2
MADRID	4578	3	08/02/2016	679 pts	44,0	58,0	31,7(252) ↘	110	-8	0,2	1,2	0,5

Nos services

Expertise Génétique indépendante

Select'

- Synthèse de toutes les données à disposition sur vos femelles (phénotypes et index) afin de faire un tri optimisé de la voie femelle
- Régler finement votre stratégie de renouvellement
- Atteindre plus rapidement vos objectifs de sélection

Nos services

Expertise Génétique indépendante

Ph Manager

Tout connaître sur vos femelles :

- Index, pointage, production, gènes d'intérêt
- L'ascendance de vos femelles depuis les années 60.

Mon Troupeau
Fiche femelle

Précédent Suivant

Synthèse Index **Pointage** Production Généalogie Gènes

REGINA
DU TREGOR

FR 2237443695 3695

Née le : 28/10/2020 Age : 4a0m
Race : 66 Rang lact. : 2
Mère : ORNELLA-3396-TB87 Père : NEWSTAR
GPM : KINGPIN
GMM : HELIADES-0100 AGPMM : FYJNOE ISY
Dernier vêlage : 28/12/2023 Dernière IA : 19/05/2024
Terme prévu : 25/02/2025

Pointage du sujet
Date: 23/07/2024 Age pointage : 3a8m

NG: B+84

BS: TB85 CL: TB87
MA: TB86 ME: B78

Appréciation

Date	NG	MA	CL	BS	ME	Version
23/07/2024	84	86	87	85	78	2021A

Pointage de la mère
Date: 23/07/2024 Age pointage : 5a10m

NG: TB87

BS: TB89 CL: TB89

Appréciation

Date	NG	MA	CL	BS	ME	Version
23/07/2024	87	85	89	89	89	2021A

Accéder aux lots
Commentaire

Mon Troupeau
Fiche femelle

Précédent Suivant

Synthèse Index Pointage Production **Généalogie** Gènes

REGINA
DU TREGOR

FR 2237443695 3695

Née le : 28/10/2020 Age : 4a0m
Race : 66 Rang lact. : 2
Mère : ORNELLA-3396-TB87 Père : NEWSTAR
GPM : KINGPIN
GMM : HELIADES-0100 AGPMM : FYJNOE ISY
Dernier vêlage : 28/12/2023 Dernière IA : 19/05/2024
Terme prévu : 25/02/2025

Accéder aux lots
Commentaire

Aucun commentaire

OK

REGINA - B+84
FR2237443695
28/10/2020

ORNELLA-TB87
FR2237443696
28/10/2020

KINGPIN
FR2237443697
07/01/2019

NEWSTAR
FR2237443698
15/05/2018

HELIADES-TB89
FR2237443699
28/07/2012

ORNELENE-TB88
FR2237443700
17/11/2007

PLUNCEBY
FR2237443701
08/01/2010

REGARDO
FR2237443702
28/07/1997

BW88-TB86
FR2237443703
21/06/2001

RUBINE
FR2237443704
01/05/1994

OLYMPIE-ED91
FR2237443705
23/10/1998

LEE
FR2237443706
26/10/1992

MITCO-TB89
FR2237443707
06/09/1994

JOSES
FR2237443708
06/08/1994

SITCO-TB89
FR2237443709
18/08/1997

RECONEU
FR2237443710
18/07/1992

TISCO
FR2237443711
05/07/1992

Files dans le troupeau

N°	Nom	D. Naiss.	Père	ISU	Lact.	Statut	Lait total	MP moy	TP moy
----	-----	-----------	------	-----	-------	--------	------------	--------	--------

Nos services

Expertise Génétique indépendante

Ph Manager

Planning d'accouplement

- Planning d'accouplement personnalisé à construire vous-même ou avec l'aide de votre technicien
- Le plus grand choix de taureaux disponibles

PARAMÈTRES D'ACCOUPEMENTS

Objectif de travail : ISU 2024 - PHF	Consanguinité max autorisée: 7.6 %
Nb femelles accouplées : 117	Consanguinité moyenne des produits à naître : 7.2 %
Nb taureaux utilisés : 22	

BILAN FEMELLES

SX : Sexée - CV : Conventionnel - CV2 : Personnalisé - CR : Croisement - REF : Réforme - AV : A vendre - NC : Non classé

TOTAL FEMELLES ACCOUPLEES

RÉPARTITION DU NOMBRE DE FEMELLES PAR LOT

TOTAL	SX	CV	CR	REF	AV
117	13	45	48	22	1

INDEX MOYENS DES FEMELLES PAR LOT, SELON IAP PRÉVUES

Lot femelles Nombre	ISU	LAIT	TB	TP	MO	MA	CC	ME	RE- PRO	STMA	STPI	TR
LOT SX 13 femelles	171	658	1.1	1.1	2.3	1.8	0.5	1.2	1.4	1.2		-0.1
LOT CV 45 femelles	153	544	0.9	0.7	1.7	1.5	0.6	0.7	1.0	1.0		-0.3

	IA	Choix 1	Choix 2	Choix 3
3366	OLYMPE	REF	REFORME	
3368	ODYSSEE	CR	CROISEMENT	
3376	OPALINE	CV	MIRCO	GHANA TAROK P
3395	OLLEY RED	REF	REFORME	
3414	OCTOBRE	REF	REFORME	
3421	OUBLIETTE	CR	CROISEMENT	
3425	OLDING	CV	MIRCO	GHANA TORRA
3445	PLIJADUR	CR	CROISEMENT	
3450	POMME	CV	MIRCO	TAROK P TENNIE
3455	PICKINGRED	CR	CROISEMENT	

Nos services

Expertise Génétique indépendante

Ph Manager

D'autres tests disponibles :

- Testez au cas par cas des accouplements ou bien l'apparenté

Accouplement

Tester accouplement

Accouplement 1

n°3366

OLYMPE

N° FR 2237443366

FR2236270317 x EYMICK ISY

ISU 113 lact. 4 Née le 17/07/2018

Race 66 Cornu pp Robe N

n°IE 85121

HURION ISY

N° FR 2216892431

SUDAN CRI x PLANET

Fournisseur ISU 144

Cas. B BB Cornu pp Robe N

Femelle



Taureau

ISU : 128
Index sur ascendance

Consanguinité 4.4%

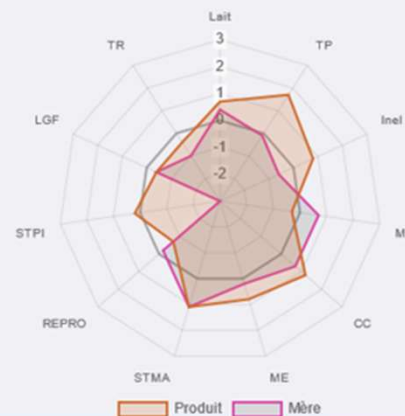

Accouplement 2

n°3366

OLYMPE

N° FR 2237443366

FR2236270317 x EYMICK ISY

ISU 113 lact. 4 Née le 17/07/2018

Race 66 Cornu pp Robe N

n°IE A2628

VIVIFY PRO

N° US 00323593277

ROYALFLUSH x ALTAPLINKO

Fournisseur ISU 226

Cas. B AB Cornu pp Robe N

Femelle



Taureau

ISU : 174
Index sur ascendance

Consanguinité 5.5%

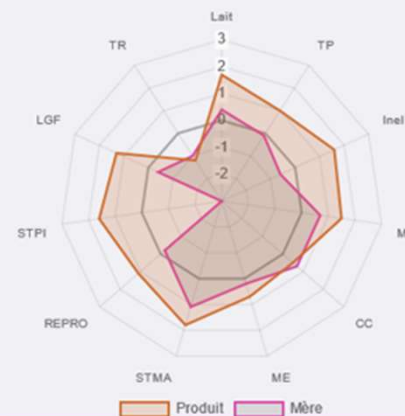

Accouplement

Tester l'apparenté

191 femelles 9 taureaux 2 femelles inaccouplables

Résultat global par taureau :

Nom	ISU	Ent.	Nb tot.	< 5.1%	de 5.1% à 9%	> 9%
THIEM	222	SO / SY	189	5	177	7
SURIBAY P	221	SY	189	6	179	4
VIVIFY PRO	225	SM	189	7	179	3
UNIFOUX P	226	SY	189	5	176	8
UNYGANN P	224	SY	189	5	178	6
UPDATE	222	SO / SY	189	7	173	9
UDOL	226	SY	189	7	179	3
ALTAMULLER	225	-	0	0	0	0
VOLCANO P	223	-	0	0	0	0

Résultat détaillé du taureau SURIBAY P :

N°	Nom	Père	RL	ISU	CSG +
3929	TIMING	PERNIK	1	157	10.4
4055	ULYANA	GOLF NL	0	173	10.2
3918	TINETTE	PERNIK	0	167	10.0
4025	UNAN	PHARO	0	126	9.1
3778	STEREDENN	GIGABYTE	2	131	9.0
3631	REALITY	NORDWOOD	3	125	8.9
3677	RAFALE	NORDWOOD	2	141	8.7
4053	UTOPIE	GIGABYTE	0	138	8.6

Lignes totales : 191

Le génotypage :

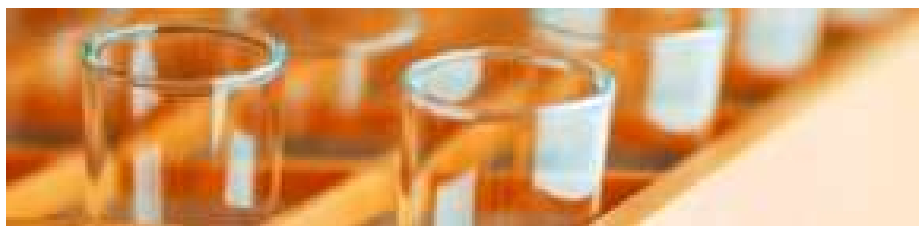

- Indépendant
- Fiabilise l'information pour effectuer vos choix de renouvellement
- Analyse des résultats avec votre technicien
- Résultats accessibles sur toutes les applications PHF

Nos services

Expertise Génétique indépendante

Nouveau !
Génotypez vous-même pour
33,10€ ht/femelle

Mon Troupeau
Fiche femelle

URANIUM
DU TREGOR

FR 2237444030 4030

Née le : 26/06/2023 Age : 1a4m
Race : 66 Rang lact. : 0

Mère : RAYZA - 3655 - TB88 Père : SANCHEZ P
GMM : OPALINE - 3376 GPM : NILWAY
AGPMM : LOUXOR

Demier vêlage : - Dernière IA : -
Terme prévu : -

Lots génétiques

SX(13) CV(35) CV2(0) CR(45)
 AV(1) REF(11) NC(0) =105/191

Accéder aux lots

Commentaire

Aucun commentaire

Ok

Mon Troupeau
Fiche femelle

URANIUM
DU TREGOR

FR 2237444030 4030

Née le : 26/06/2023 Age : 1a4m
Race : 66 Rang lact. : 0

Mère : RAYZA - 3655 - TB88 Père : SANCHEZ P
GMM : OPALINE - 3376 GPM : NILWAY
AGPMM : LOUXOR

Demier vêlage : - Dernière IA : -
Terme prévu : -

Lots génétiques

SX(13) CV(35) CV2(0) CR(45)
 AV(1) REF(11) NC(0) =105/191

Accéder aux lots

Commentaire

Aucun commentaire

Préférences accouplement

Ok

Synthèse Index Pointage Production Généalogie

ISU : 192
Index génomiques
Edition : FRA 05/2024
Production - CD 75
Index génomiques

LAIT	TP	TB	MP	MG	MU	INEL
806	3.1	0.6	43	30	73	51

Morphologique - CD 74
Index génomiques

Morphologie	3.5	CD 74
Mamelle	1.6	
Capacité corp.	0.4	
Membres	2.8	

Mamelle

Profondeur sillon	-0.6	
Dist. Plancher Jarret	2.3	
Equilibre	0.2	
Attache avant	1.1	
Hauteur attache arrière	1.0	
Ecart avant	-0.8	
Implantation arrière	-0.2	
Longueur des trayons	0.0	

Capacité corporelle

Hauteur au sacrum	1.5	
Largeur de poitrine	0.3	
Profondeur de corps	-0.3	
Aspect	1.4	

Fonctionnels

Santé mamelle	2.0	
Synthèse du Pied	1.2	
Synthèse fertilité	0.9	
Longévité	1.8	CD 71
Vitesse de traite	-0.5	
Tempérament	0.4	

Santé mamelle

Ceilleux	1.8	CD 76
Mamelle clinique	1.8	CD 68

Synthèse du Pied

Synthèse Lésions Infectieuses	0.4	CD 50
Dermatite Digitale	0.3	CD 50
Limace	0.4	CD 50
Erosion	0.7	CD 50
Synthèse Lésions Mécaniques	1.7	CD 50
Ulcère de la Sole	1.7	CD 50
Ouverture de la Ligne Blanche	1.2	CD 50
Bleime Circoscrite	1.3	CD 50
Bleime Diffuse	0.9	CD 50

Mon Troupeau
Fiche femelle

Synthèse Index Pointage Production Généalogie **Gènes**

Test	Code	Type	Résultat	Description
BLAD	BLAD	Mutation	TL	Non porteur
BLIND - Perte de vision progressive	MBLND	Mutation	PBF	Non porteur
BLIRD - retard de croissance et mortalité juvénile	MBLRD2	Mutation	LRF	Non porteur
Blood coagulation XI	MFXI	Mutation	XIF	Non porteur Blood coag XI
Brachyspina	hby	Haplotype	0	Non porteur
Cardiomyopathie bovine dilatée	MOPA3	Mutation	OPA3F	Non porteur
CDH - Cholestérol deficiency	MCDH	Mutation	CDF	Non porteur
Citrullinémie	MCIT	Mutation	CNF	Non porteur
Couleur	MMCTR	Mutation	N	Noire
Couleur - MMILCA	MMILCA	Mutation	MIF	Non porteur Milka
Couleur - Variant rouge dominant	MVRED	Mutation	VRF	Non porteur variant rouge dominant
Culard	CULARD	Mutation	ss	Non porteur hétérozygote culard
Curly coat	MCURLY	Mutation	CCF	Non porteur de la mutation Curly coat (poils lisses)
DUMPS - Synthétase Uridine	MDUMPS	Mutation	DPF	Non porteur
Lait - Beta-caséine	MBCAS	Mutation	A1A2	Porteur des allèles A1 et A2
Lait - Beta-caséine détails	MBCASd	Mutation	A1A2	Porteur hétérozygote des allèles Beta-caséine A1 et A2
Lait - Beta-lactoglobuline	MLGB	Mutation	AA	Porteur homozygote de l'allèle Lactoglobuline A
Lait - Beta-lactoglobuline détails	MLGBd	Mutation	NC	Statut mutation non calculé, typage incomplet ou peu fiable (incohérent)
Lait - Caséine alpha s1	MCAS_A1	Mutation	BB	Porteur homozygote de l'allèle Caséine alpha-s1 B
Lait - Kappa-caséine	KCAS	Mutation	BB	Porteur homozygote de l'allèle B
Lait - Kappa-caséine	MKCAS	Mutation	BB	Porteur homozygote de l'allèle B

Nos services

Expertise Génétique indépendante

Petites annonces :

→ Service de petites annonces gratuites et accessibles à tous

Veaux Femelles



Vous pouvez :

- Visualiser le descriptif complet d'une annonce en cliquant sur son nom ;
- Classer les annonces sur un critère en cliquant sur l'en-tête de chaque colonne ;
- Sélectionner les annonces selon vos critères

Recherche Rapide Videt



Afficher 50 annonces par page

Rechercher : OK

	Nom	N° de travail	Père	Né(e) le	Isu	MD	INEL	TP	Lait	Terme le	Catégorie	Prix	Vendeur	Dpt
<input type="checkbox"/>	JACINTHE	0002	BOHEME SHO	21/12/2014	143	2.1	18	0.2	483	-	Veau femelle	350	LEBRIS ANNE	22
<input type="checkbox"/>	LAZI	0005	GRONDIN	15/01/2015	142	1.1	26	-0.9	902	-	Veau femelle	350	LEBRIS ANNE	22
<input type="checkbox"/>	JUVARIEN	1466	BARBIOTA	27/11/2014	136	1.8	17	-1.4	931	-	Veau femelle	250	SCEA BERNADIEU	40
<input type="checkbox"/>	JUVAMINE	1467	BARBIOTA	27/11/2014	136	1.8	17	-1.4	931	-	Veau femelle	250	SCEA BERNADIEU	40
<input type="checkbox"/>	JUSTICE	1465	GRINDESTAR	23/11/2014	135	1.4	14	-0.6	558	-	Veau femelle	250	SCEA BERNADIEU	40
<input type="checkbox"/>	JUBLE	7995	GLAIVE	13/08/2014	129	1.1	8	-0.6	468	-	Veau femelle	300	SCEA BERNADIEU	40
<input type="checkbox"/>	JESS	3838	CHICAGO	24/10/2014	117	1.1	-6	-2.6	716	-	Veau femelle	600	EARL DE TOULAN	32
<input type="checkbox"/>	JESSICA	3837	TIME	22/10/2014	-	-	-	-	-	-	Veau femelle	600	EARL DE TOULAN	32

Annonce 1 à 8 sur 8 annonces

< Précédent Suivant >

Sélectionner pour mon étable Voir ma sélection Retour aux annonces

Estimations :

→ Expertise pour assurance
 → Vente / achat

Informations techniques sur la génétique :

→ Publications, vidéos...
 → Fiches Récap'

Nos services

Expertise Génétique indépendante

Guide Taureaux

La bible des taureaux

- Accès à +2500 taureaux
- Gratuit pour les adhérents
- Disponible ios/android
- Mis à jour automatiquement
- Fonctionne même hors connexion



Nos services

Expertise Génétique indépendante

illicow

L'aperçu d'accouplement en un instant !

- Test d'accouplement ou l'apparenté
- Consultation des femelles
- Consanguinité des veaux à naitre
- Vos femelles + 2500 taureaux
- Disponible ios / android
- Mis à jour automatiquement
- Fonctionne même hors connexion



Nos services

Expertise Génétique indépendante

PH Manager

Logiciel de management génétique,
100% indépendant

- Toutes les infos sur vos femelles
- Définissez vos objectifs d'accouplement
- Organisez vos femelles en plusieurs lots
- Décidez quels taureaux utiliser
- Obtenez des résultats éclairés avec la valeur de chaque produit à naître

- Utilisez la même ingénierie génétique que nos techniciens
- Vos choix sont partagés sur toutes nos applications (illicow et guide taureaux)

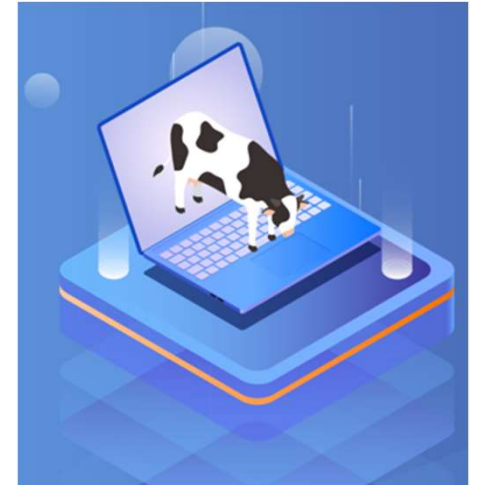

Merci de votre attention !

L'avenir de votre troupeau s'écrit maintenant



Votre conseiller Prim'Holstein

Laurent FERRY

06 32 38 88 77

laurent.ferry@primholstein.com

www.primholstein.com

