

Vente totale d'un troupeau Prim'Holstein Mercredi 15 octobre 2014

à 14 h 00 (animaux visibles à partir de 10 h 00) - *Restauration sur place*

Note Globale : 83,6

Souches

SNOW-N DENISES DELLIA, COMESTAR LAURIE SHEIK, TOMMILY DU TOMBUY...



EARL DE LA MONTAGNE
M. Bernard TOINON
La Montagne
BELLEGARDE EN FOREZ

Catalogue consultable sur www.alliances.coop - www.primholstein.com - www.web-agri.fr



Tél. : 04 77 97 71 40



Règlement de la **VENTE** du mercredi 15 octobre 2014

ORGANISEE PAR ACTIS BOVINS ET SICAREV

1 – ANIMAUX PROPOSES A LA VENTE

Les animaux sont tous inscrits au Livre Zootechnique de L'EDE et inscrits au Contrôle Laitier

Toutes les lactations sont exprimées en TP.

2 – SANITAIRE

Les animaux proviennent d'un élevage certifié en Tuberculose, Brucellose et Leucose.

Le troupeau est qualifié IBR.

3 – CERTIFICAT DE PRODUCTION

Les animaux proposés à la vente présentent un potentiel génétique intéressant et correspondant aux critères recherchés dans chaque race.

4 – MODALITES DE VENTE

La vente commence à 14 h 00 à l'EARL DE LA MONTAGNE – Bellegarde en Forez (42). Les prix de soumission sont affichés.

Au lancement de la vente, les clients sont invités à se manifester pour les animaux qui les intéressent.

Si un seul acheteur est intéressé, l'animal lui est attribué au prix affiché (*)

S'il y a plusieurs acquéreurs, une enveloppe de soumission est distribuée à chaque acheteur déclaré. Celui-ci doit noter son prix de soumission, supérieur à celui affiché, ainsi que son nom et le numéro de l'animal dans le catalogue. Après vérification de toutes les soumissions, l'animal est attribué au plus offrant.

5 – ATTRIBUTION

L'acheteur ayant arrêté son choix, un bon de vente est établi et signé par l'acheteur, le règlement se fait au comptant par chèque.

Le montant de la facture est celui affiché auquel s'ajoute la TVA selon la réglementation en vigueur.

6 – RESERVE DE PROPRIETE

Le groupement se réserve le droit de propriété jusqu'au paiement intégral de l'animal.

Le groupement se réserve le droit d'annuler la vente à tout client ayant eu un litige avec lui, lors d'une vente précédente.

7 – TRANSPORT

Le transport est compris dans le prix pour les acheteurs du département de la LOIRE

Coût du transport par animal pour les autres acheteurs :

30 € HT par animal pour les éleveurs des départements limitrophes

Pour les éleveurs issus d'autres départements le coût du transport sera le prix réel facturé par le transporteur

8 – LITIGE

Les règles énoncées ci-dessus s'appliquent à tous, vendeurs et acheteurs, chacun en ce qui le concerne sous peine d'exclusion ou d'interdit.

Tout litige pouvant survenir, s'il ne trouve pas de solution à l'amiable, sera du ressort du Tribunal du siège du groupement.

(*) C'est un prix ferme, transport compris dans la zone d'activité de la coopérative



1

FAMILLE BERGERE

Légende

FEMELLES EN VENTE

EX 96
BOOTMAKER

EX 94
VALIANT

TB 86
CHIEF MARK

TB 85
MASCOT

TB 85
RUDOLPH

SPICE B78
R MARSHALL

UNESPICE B+83
GEARR

CHAMADE TB85
LONARD

BERGERE
TB87
GOLDWYN

DABELLE
TB 87
DICTATOR

JOYEUSE
GREG CAPJ

EFFIGIE B79
MASTER

HELSA
SANCHEZ

FIESTA TB86
GABOR

HEIDY B+84
WINDBROOK

GAELE B+81
SHOUT

IDEALE
GOOD

HAMADA B+84
EPIC

JONAS
CANCUM

JORIELLE
CANCUM

JALOUSIE
GUPKA



2

FAMILLE BALATICA

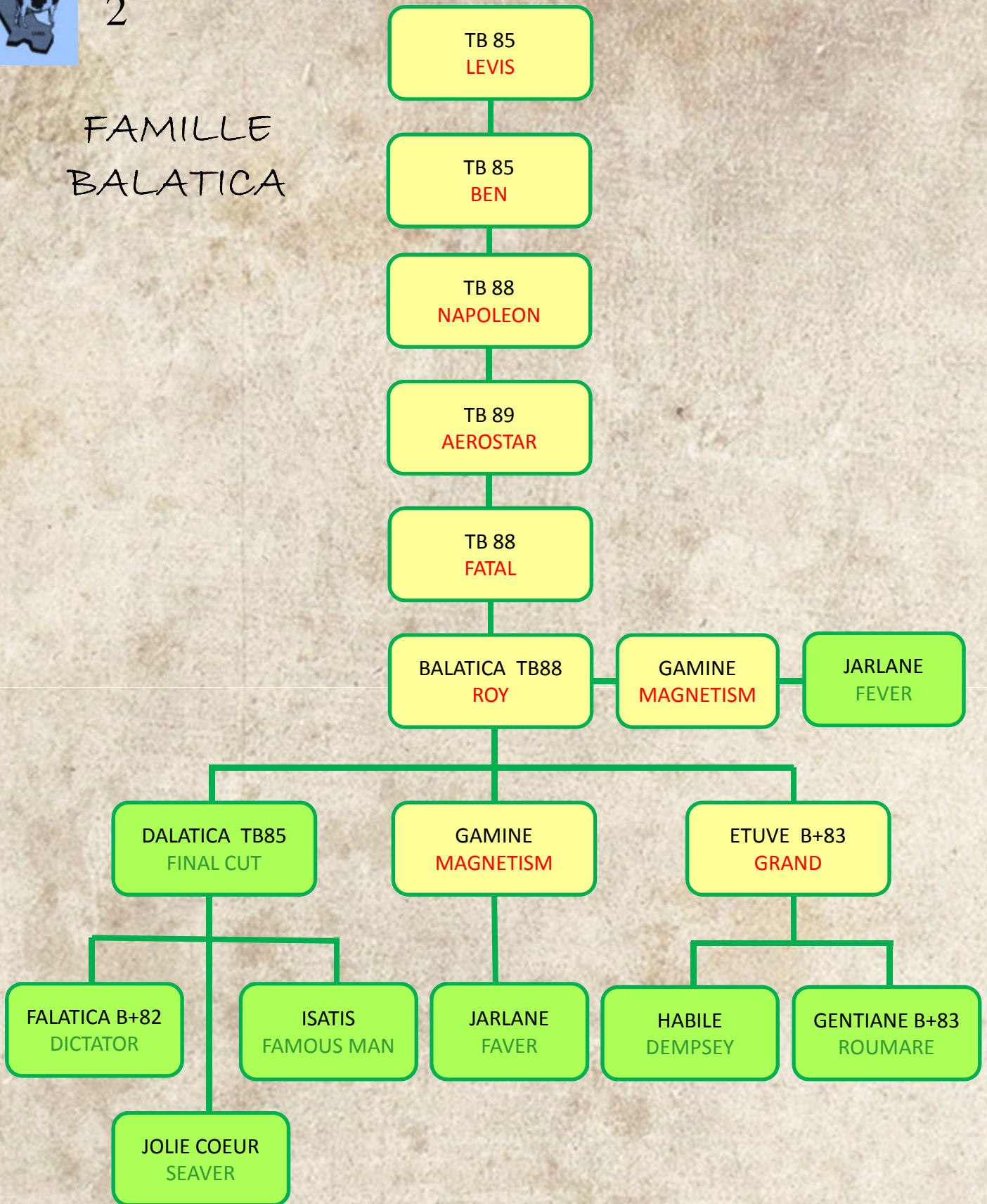



3

FAMILLE MENTHE

TB 87
ELEVATION

EX 91
VALIANT

TB 88
NED BOY

EX 94
TRAD

EX 93
MASCOT

TB 89
BELLWOOD

ORLANDO TB85
PAULO BRO

ROSIERE
CONVINCER

ROXIE C76
LANTZ

SOLENE B+81
JOCKO

RICHESSA B+84
AARON

UMELIN
MORTY

VANILLE B78
NAXIE

UTILE TB85
NACTIF

AMAZONE B+80
MANAGER

AMARANTE EX90
SHOTTLE

DASPER B+83
JASPER

ECARLATE B+83
DICTATOR

ENERGIE B+82
JASPER

GIROFLEE TB85
DICTATOR

JESSIKA
MAXIMUS



4

FAMILLE SNOW-N DENISES DELLIA



5

FAMILLE PAILLETTE

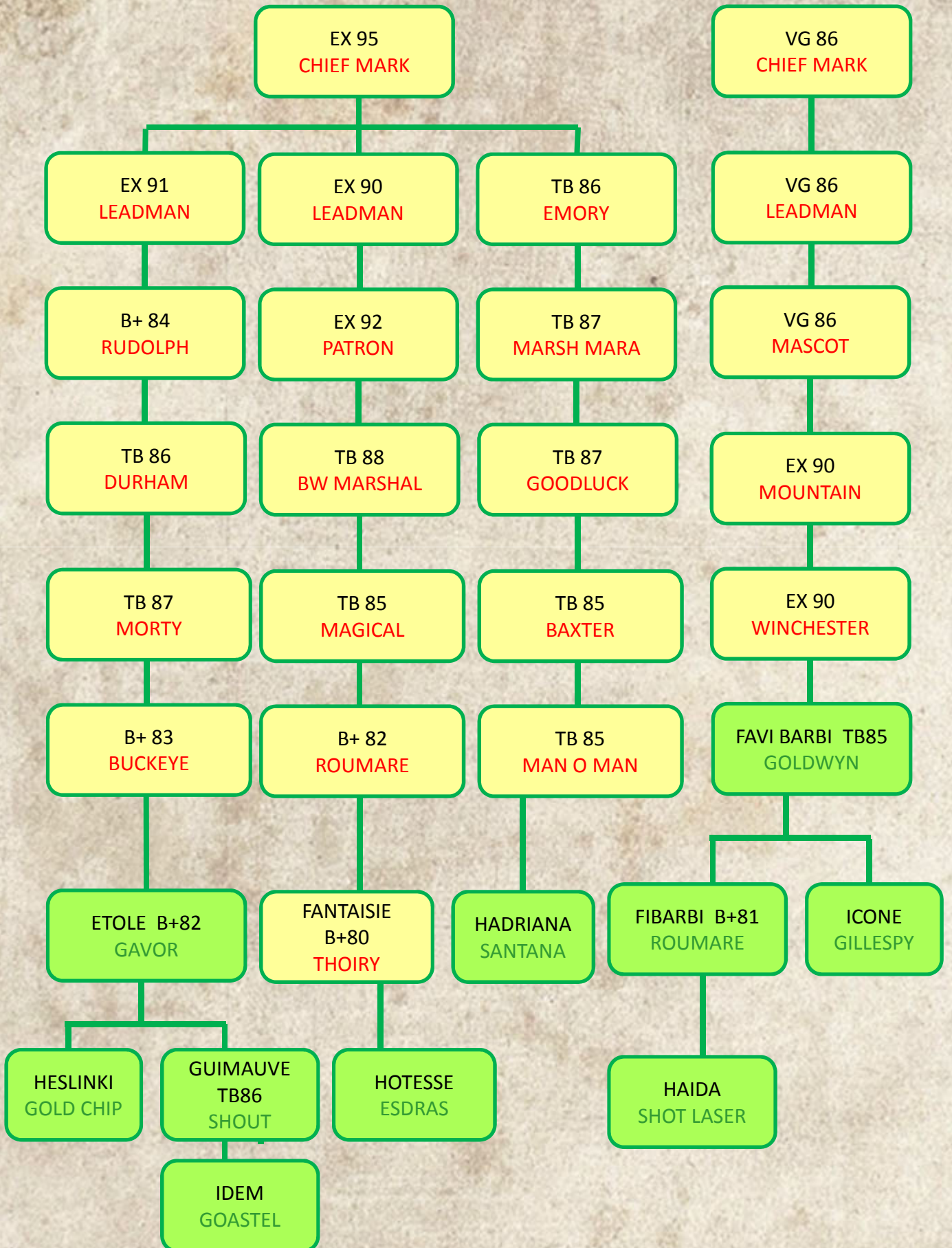



6 FAMILLE BAVIERE

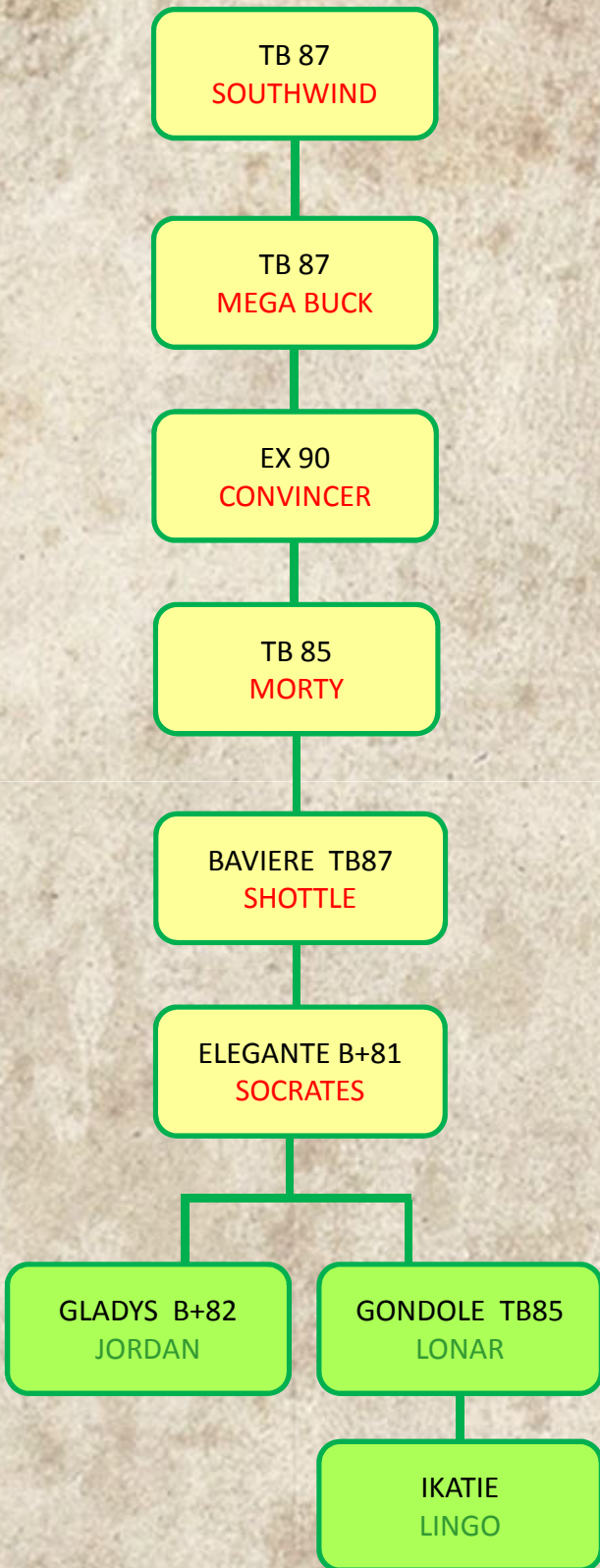

FAMILLE ACTRICE 7

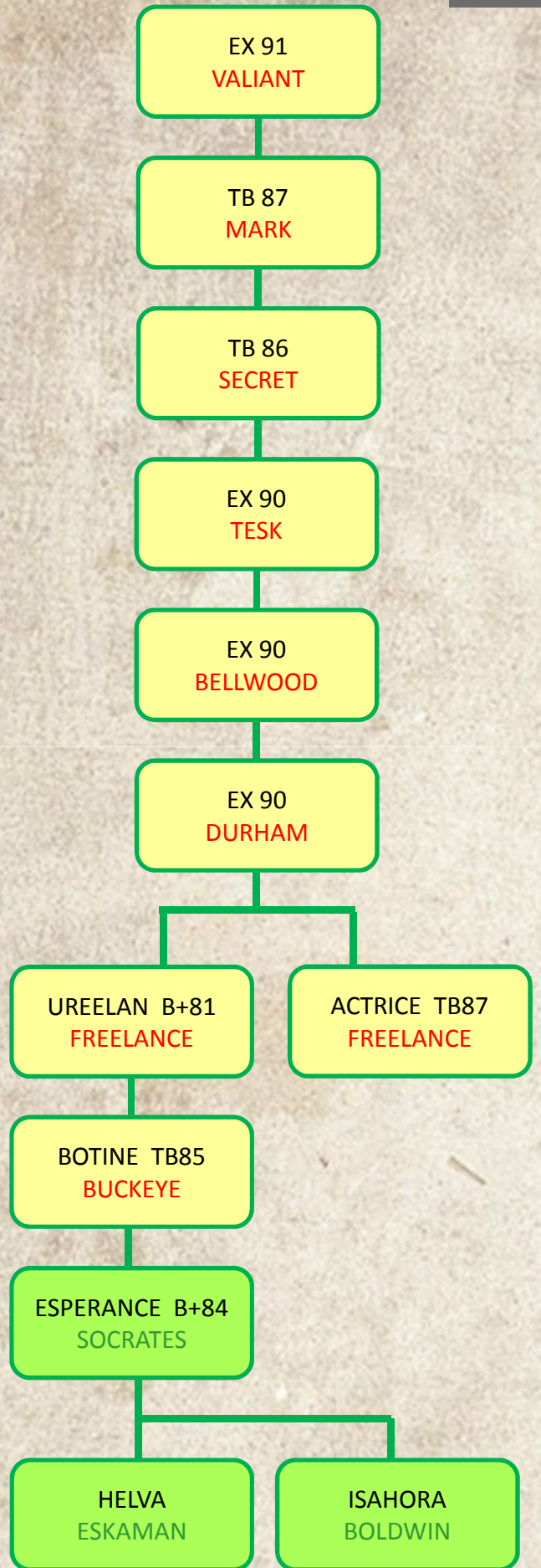

Lot n° 1

HAMADA

N° 42 41 927 743

Née le 29.09.2012

1



Index génomiques	ISU	LAIT	TP	TB	MO	MA	CC	ME	STMA	REPRO
	158	508	-0,3	-2,3	3,2	2,7	2,0	1,0	0,3	0,4

HAMADA

conf : NG B+ 84 MA B+ 82
FO TB 85 SL B+ 84 ME TB 86
Vêlée le 17/08/2014
prod :
1 - 1^{er} Contrôle : 32.6 kg



FIESTA

EPIC GENER

SUPER / BAXTER

FIESTA

conf : NG TB 86 MA TB 85
FO TB 87 SL TB 86 ME TB 85
prod :
1^{ère} 305j 9712 35,2 30,4

PRIX : €

GABOR

**BERGERE
GOLDWYN**

conf : NG TB 88 MA TB 88
FO TB 87 SL TB 87 ME TB 89
prod :
2^{ème} 305j 9185 44,6 33,8
3^{ème} 305j 11050 44,7 33,2
4^{ème} 305j 11394 45,1 33,5

Mères suivantes

- 3^è B+ 83 **GEARR**
- 4^è B 78 **MARSHALL**
- 5^è TB 85 **RUDOLPH**
- 6^è TB 85 **MASCOT**
- 7^è TB 86 **CHIEF MARK**
- 8^è EX 94 **VALIANT**
- 9^è EX 96 **BOOTMAKER**

Lot n° 2

HEIDY

N° 42 41 802 072

Née le 08.02.2012

1



Index génomiques	ISU	LAIT	TP	TB	MO	MA	CC	ME	STMA	REPRO
	143	-219	0,9	6,2	2,9	1,9	2,2	1,4	0,4	0,4

HEIDY

conf : NG B+ 84 MA TB 86
FO TB 85 SL B+ 83 ME B+ 80
prod :
1 - 60j 2052 41.8 29.9
2^{ème} Contrôle 30.6 kg



BERGERE

WINDBROOK

FBI / BLITZ

BERGERE

conf : NG TB 88 MA TB 88
FO TB 87 SL TB 87 ME TB 89
prod :
2^{ème} 305j 9185 44,6 33,8
3^{ème} 305j 11050 44,7 33,2
4^{ème} 305j 11394 45,1 33,5

PRIX : €

GOLDWYN

**UNESPICE
GEARR**

conf : NG B+ 83 MA B+ 83
FO B+ 84 SL TB 85 ME B+ 82
prod :
3^{ème} 305j 10334 38,4 29,3
4^{ème} 305j 9975 40,3 29,7
5^{ème} 305j 9880 33,2 31,1

Mères suivantes

- 3^è B 78 **MARSHALL**
- 4^è TB 85 **RUDOLPH**
- 5^è TB 85 **MASCOT**
- 6^è TB 86 **CHIEF MARK**
- 7^è EX 94 **VALIANT**
- 8^è EX 96 **BOOTMAKER**

Lot n°3

GUIMAUVE

N° 42 41 802 061

Née le 07.11.2011

4



Index génomiques	ISU	LAIT	TP	TB	MO	MA	CC	ME	STMA	REPRO
	145	370	-0,4	-0,3	2,2	1,7	1,9	0,7	0,5	0,9

GUIMAUVE

conf : NG TB 86 MA TB 87
FO TB 86 SL TB 86 ME B+ 83
prod :
1-257j 6980 37.1 30.9
TARIE
IA : 27/03/2014 ALTA5G
(ALTAKOOL/ATWOOD)

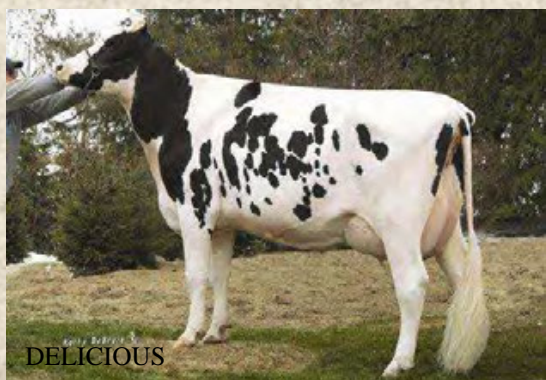
**SHOUT**

SHOTTLE / DEBUT

ETOLE

conf : NG B+ 82 MA B+ 83
FO B 76 SL B+ 82 ME TB 85
prod :
1^{ère} 305j 7085 34,6 28,4
2^{ème} 305j 11977 32,7 28,2

PRIX :

€

GAVOR**FAVI CELIA****BUCKEYE**

conf : NG B+ 83 MA B+ 82
FO TB 85 SL B+ 82 ME TB 86
prod :
1^{ère} 305j 7878 35,6 28,5
2^{ème} 305j 10065 34,1 28,2

Mères suivantes

- 3^è TB 87 **MORTY** (DELICIOUS)
- 4^è TB 86 **DURHAM**
- 5^è BP 84 **RUDOLPH**
- 6^è EX 91 **LEADMAN**
- 7^è EX 95 **CHIEF MARK**

Lot n° 4

GRIOTTE

N° 42 41 802 051

Née le 28.09.2011

Index ascendances	ISU	LAIT	TP	TB	MO	MA	CC	ME	STMA	REPRO
	104	356	-1,1	-0,9	0,7	0,6	1,2	-0,4	-0,1	0,5

GRIOTTE

conf : NG B+ 83 MA B+ 82
FO B+ 84 SL B+ 83 ME B+ 84
prod :
1-266j 7391 37.5 28.0
7^{ème} contôle 24.2 kg
IA : 25/05/2014 FRAXA FAVI
(MAN O MAN / BAXTER)

DEIGE

GOLDWYN / OUTSIDE

ESCALE

conf : NG B+ 81 MA B 78
FO B+ 82 SL B+ 84 ME B+ 82
prod :
1^{ère} 305j 7967 38,6 31,7

PRIX :

€

JASPER**BABOUCHE****ODIVAL FOR**

conf : NG B+84 MA TB 87
FO B+80 SL B+ 83 ME B+83
prod :
1^{ère} 305j 7362 37,0 31,8
2^{ème} 229j 6508 38,9 29,7

Mères suivantes

- 3^è B 77 **LUCENTE**

Lot n° 5

GONDOLE

N° 42 41 802 038

Née le 07.07.2011

6



Index génomiques	ISU	LAIT	TP	TB	MO	MA	CC	ME	STMA	REPRO
	137	44	-0,3	4,0	0,7	0,8	-0,4	0,5	1,5	0,3

GONDOLE

conf : NG TB 85 MA TB 85
FO B+ 84 SL TB 86 ME TB 86
prod :
1 – 329j 9752 41.4 32.0
IA : 30/12/2014 ALTA5G
(ALTAKOOL/ATWOOD)

LONAR

LAUDAN / DESIGN

ELEGANTE

conf : NG B+ 81 MA B+ 81
FO B 79 SL B+ 84 ME B+ 81
prod :
1^{ère} 305j 8775 44,0 32,0

PRIX :

€

SOCRATE**BAVIERE****SHOTTLE**

conf : NG TB 87 MA TB 88
FO B+ 84 SL TB 87 ME TB 87
prod :
1^{ère} 305j 9874 39,4 31,8



BAVIERE

*Mères suivantes*3^è TB 85 **MORTY**4^è EX 90 **CONVINCER**5^è TB 87 **MEGA BUCK**6^è TB 87 **SOUTHWIND**

Lot n° 6

GLADYS

N° 42 41 802 042

Née le 04.09.2011

6



Index génomiques	ISU	LAIT	TP	TB	MO	MA	CC	ME	STMA	REPRO
	110	222	-2,3	-4,7	2,0	2,0	-0,1	1,1	0,2	0,4

GLADYS

conf : NG B+ 82 MA B+ 83
FO B+ 80 SL B+ 81 ME B+ 83
prod :
1 – 286j 6724 33.0 31.4
TARIE
IA : 16/01/2014 GLAUCO
(DUPLEX / ALLEN)

JORDAN

GOLDWYN / DURHAM

ELEGANTE

conf : NG B+ 81 MA B+ 81
FO B 79 SL B+ 84 ME B+ 81
prod :
1^{ère} 305j 8775 44,0 32,0

PRIX :

€

SOCRATE**BAVIERE****SHOTTLE**

conf : NG TB 87 MA TB 88
FO B+ 84 SL TB 87 ME TB 87
prod :
1^{ère} 305j 9874 39,4 31,8



BAVIERE

*Mères suivantes*3^è TB 85 **MORTY**4^è EX 90 **CONVINCER**5^è TB 87 **MEGA BUCK**6^è TB 87 **SOUTHWIND**

Lot n°7

GITANE RM

N° 42 41 777 657

Née le 02.11.2011

Index génomiques	ISU	LAIT	TP	TB	MO	MA	CC	ME	STMA	REPRO
	139	-251	1,0	3,6	2,1	2,1	0,0	1,0	0,7	1,5

GITANE RM

conf : NG B+ 84 MA TB 87
FO B+ 81 SL B+ 82 ME B+ 83
prod :
1 – 265j 6625 39.1 31.7
7^{ème} contrôle 19.4 kg
IA : 09/04/2014 PITBULL
(BURNS / MR SAM)

DEMPSEY

GOLDWYN / DERRY

ETOILE RM

conf : NG B+ 82 MA B+ 83
FO B+ 83 SL B+ 84 ME B 76
prod :
1^{ère} 305j 6390 37,2 30,5
2^{ème} 305j 8101 39,3 32,2

PRIX : €

PLANET

CAMERONE

BOLTON

conf : NG TB 88 MA TB 89
FO TB 88 SL TB 87 ME B+ 84
prod :
1^{ère} 305j 8250 35,0 31,5



Mères suivantes

- 3^è TB87 RIVERLAND
- 4^è EX90 UBBO
- 5^è TB 87 CELSIUS
- 6^è TB 88 CATO

Lot n° 8

GIROFLEE

N° 42 41 632 358

Née le 05.06.2011

3



Index ascendances	ISU	LAIT	TP	TB	MO	MA	CC	ME	STMA	REPRO
	107	218	-1,8	-2,3	1,5	1,7	2,0	-1,0	-0,3	0,3

GIROFLEE

conf : NG TB 85 MA TB 86
FO TB 87 SL TB 86 ME B+ 81
prod :
1 – 320j 9052 34.5 30.5
8^{ème} contrôle 27 kg
IA : 14/04/2014 GLAUCO
(DUPLEX / ALLEN)

DICTATOR

FORD / CONVINCER

DASPER

conf : NG B+ 83 MA TB 86
FO B+ 77 SL B+ 83 ME B+ 82
prod :
1^{ère} 305j 7301 34,1 28,5
2^{ème} 305j 10691 35,8 26,8

PRIX : €

JASPER WIL

VANILLE

NAXIE

conf : NG B 78 MA B+82
FO P 63 SL B+ 80 ME B+ 83
prod :
4^{ème} 305j 8211 37,7 29,9
5^{ème} 305j 9348 37,7 29,9
6^{ème} 305j 9261 34,5 29,5

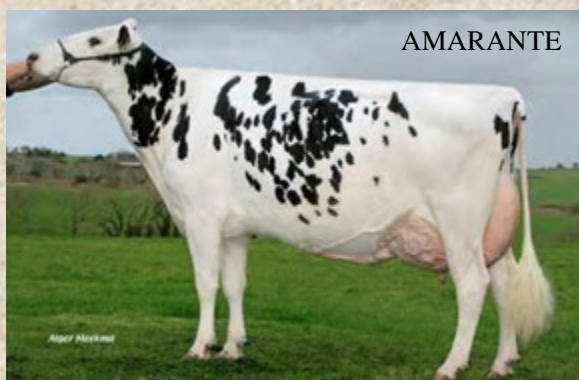

Mères suivantes

- 3^è C 76 LANTZ
- 4^è TB 85 PAULO BRO
- 5^è TB 89 BELLWOOD
- 6^è EX 93 MASCOT
- 7^è EX 94 TRAD
- 8^è TB 88 NED BOY
- 9^è EX 91 VALIANT
- 10^è TB 87 ELEVATION

Lot n°9

GENTIANE

N° 42 41 802 067

Née le 29.11.2011

2



Index génomiques	ISU	LAIT	TP	TB	MO	MA	CC	ME	STMA	REPRO
	132	-291	1,7	4,9	1,7	0,9	1,3	1,2	1,1	-0,1

GENTIANE

conf : NG B+ 83 MA B+ 83
FO B+ 83 SL B+ 83 ME B+ 83
prod :
1 – 249j 6615 40.4 33.5
6^{ème} contrôle 23.2kg
IA : 13/06/2014 GOTATION
(IOTA / GOLDWYN)

ROUMARE

JOCKO / GIBBON

ETUVE

conf : NG B+ 83 MA TB 87
FO C 74 SL B+ 81 ME B+ 82
prod :
1^{ère} 305j 7489 34,0 30,5
2^{ème} 305j 8898 37,2 31,1

PRIX :

€

GRAND**BALATICA****ROY**

conf : NG TB 88 MA TB 87
FO EX 90 SL TB 87 ME TB 87
prod :
3^{ème} 285j 6883 37,8 32,9
4^{ème} 246j 7026 39,1 31,8

*Mères suivantes*

- 3^è TB 88 **FATAL**
- 4^è TB 89 **AEROSTAR**
- 5^è TB 88 **NAPOLEON**
- 6^è TB 85 **BEN**
- 7^è TB 85 **LEVIS**

Lot n° 10

GAZOLINE

N° 42 41 742 665

Née le 10.06.2011

Index ascendances	ISU	LAIT	TP	TB	MO	MA	CC	ME	STMA	REPRO
	121	195	-0,7	-1,8	1,1	1,3	0,8	-0,3	0,4	1,0

GAZOLINE

conf : NG B+ 82 MA B+ 82
FO TB 86 SL TB 86 ME B 76
prod :
1^{ère} 357j 9047 36.5 32.0
2^{ème} fraîche vélée
IA : 17/12/2013 FAMOUS MAN
(MAN O MAN / BOLTON)

DEIGE

GOLDWYN / OUTSIDE

DIABLESSE

conf : non pointée
prod :
1^{ère} 291j 5954 38,1 32,9
2^{ème} 300j 7122 36,4 34,3
3^{ème} 305 9063 38,1 31,7

PRIX :

€

SALISBURY**SARDANE****JITOMIR**

conf : non pointée
prod :
3^{ème} 300j 8506 31,1 29,7
4^{ème} 305j 9285 32,9 30,1
5^{ème} 305j 8658 37,1 29,2

Lot n° 11 GANACHE N° 42 41 728 255 Née le 27/07/2011

Index génomiques	ISU	LAIT	TP	TB	MO	MA	CC	ME	STMA	REPRO
	124	-115	0,8	1,6	2,1	2,0	2,4	-0,5	-1,0	0,7

GANACHE

conf : NG TB 86 MA TB 86
FO TB 87 SL TB 87 ME B+ 83
prod :
1^{ère} 305j 8579 35,2 32,1
2^{ème} vêlée le 04/09/2014



Pleine sœur de
GANACHE

PALERMO

GOLDWYN / RUDOLPH

DENTELLE

conf : NG TB 87 MA TB 88
FO EX 90 SL TB 88 ME B+ 83
prod :
1^{ère} 305j 11329 33,1 29,0

PRIX : €

INTRUDER

BOUCHE SHOTTLE

conf : NG TB 86
prod :
2^{ème} 305j 11392 40,7 34,6

Mères suivantes

3^è TB85 **O MAN**

4^è TB86 **ADDISSON**

Lot n° 12 GANACHE N° 42 41 802 050 Née le 15.09.2011

Index génomiques	ISU	LAIT	TP	TB	MO	MA	CC	ME	STMA	REPRO
	110	807	-2,1	-3,2	1,0	0,6	1,4	0,2	0,5	0,0

GANACHE

conf : NG B+ 84 MA B+ 83
FO B+ 84 SL TB 85 ME B+ 83
prod :
1 – 270j 8716 34.1 29.1
TARIE
IA : 21/03/2014 FAMOUS MAN
(MAN O MAN / BOLTON)

MAGNETISM

SHOTTLE / MARSH MARA

ESTARIE

conf : NG B+ 81 MA B+ 80
FO B+ 82 SL B+ 82 ME B+ 83
prod :
1^{ère} 305j 7808 34,6 33,1
2^{ème} 305j 9521 33,5 32,4

PRIX : €

GRAND

BIGUINE JEFFERSON

conf : NG TB 85 MA TB 86
FO B+84 SL B+ 83 ME B+ 83
prod :
2^{ème} 305j 9692 35,0 31,5
3^{ème} 223j 7549 34,5 32,4
4^{ème} 292j 10150 34,6 31,1

Mères suivantes

3^è B+ 80 **AMO KICK**

4^è VG 85 **CONVINCER**

5^è VG 87 **MASON**

6^è VG 85 **AEROSTAR**

7^è VG 85 **CHAIRMAN**

Lot n° 13 GALIPETTE N° 42 41 802 063 Née le 13/11/2011

Index génomiques	ISU	LAIT	TP	TB	MO	MA	CC	ME	STMA	REPRO
	140	-328	0,0	1,3	2,4	2,0	0,8	1,3	0,9	1,0

GALIPETTE

conf : NG B+ 83 MA TB 86
FO C 73 SL B+ 82 ME TB 85
prod :
1^{ère} 268 j 6808 40.0 31.9
7^{ème} contrôle 23.2 kg
IA : 08/04/2014 PITBULL
(BURNS / MR SAM)

GOLDWYN

JAMES / STORM

54 EVEA

conf : NG TB 86 MA TB 87
FO TB 85 SL TB 85 ME B+ 83
prod :
1^{ère} 305j 8885 37,1 30,2

PRIX : €

SANCHEZ

BANQUISE

JASPER WILL

conf : NG TB 86 MA TB 86
prod :
3^{ème} 305j 8132 41,7 32,5

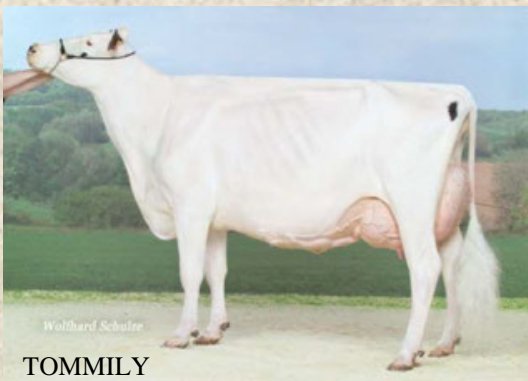

TOMMILY

Mères suivantes

- 3^è EX 94 **DERRY** (TOMMILY DU TOMBUY)
- 4^è TB 88 **RUBENS**
- 5^è EX 93 **CHARLES**
- 6^è EX 96 **BOY GEORGE**
- 7^è TB 89 **REGAL RED**
- 8^è TB 88 **TRIPLE**

Lot n° 14 GAELLE N° 42 41 802 053 Née le 13.10.2011

1



Index génomiques	ISU	LAIT	TP	TB	MO	MA	CC	ME	STMA	REPRO
	106	750	-2,7	-4,2	0,7	0,9	0,3	-0,1	0,3	-0,1

GAELLE

conf : NG B+ 81 MA B+ 80
FO B+ 84 SL B+ 83 ME B 77
prod :
1^{ère} 267j 8650 32.7 29.1
TARIE
IA : 15/03/2014 LEXOR
(MAN O MAN/GOLDWYN)

SHOUT

SHOTTLE / DEBUT

EFFIGIE

conf : NG B 79 MA B+ 82
FO B 78 SL B 77 ME B 77
prod :
1^{ère} 302 j 8329 34,5 30,4
2^{ème} 282j 7558 37,5 31,2
3^{ème} 305j 9143 35,7 30,7

PRIX : €

MASTER RAU

CHAMADE

LONARD

conf : NG TB 85 MA TB 85
FO B+ 84 SL TB 85 ME B+ 84
prod :
1^{ère} 288j 6841 38,6 31,8
2^{ème} 305j 8570 40,3 33,4
3^{ème} 305j 9215 39,0 32,1



BERGERE

Mères suivantes

- 3^è B 78 **MARSHALL**
- 4^è TB 85 **RUDOLPH**
- 5^è TB 85 **MASCOT**
- 6^è TB 86 **CHIEF MARK**
- 7^è EX 94 **VALIANT**
- 8^è EX 96 **BOOTMAKER**

Lot n° 15 FINETTE RED N° 38 03 142 685 Née le 25.05.2010

Index génomiques	ISU	LAIT	TP	TB	MO	MA	CC	ME	STMA	REPRO
		123	-0,6	-0,3						

PRIX : €

FINETTE RED

conf : NG B+ 81 MA B+ 80
 FO B+ 84 SL B 79 ME B+ 81
 prod :
 1^{ère} 259j 7846 37,0 30,3
 2^{ème} vêlée le 16/09/2014

Lot n° 16 FIESTA N° 42 41 632 344 Née le 14.10.2010

1



Index génomiques	ISU	LAIT	TP	TB	MO	MA	CC	ME	STMA	REPRO
	144	391	-1,2	-0,7	2,4	2,1	1,4	0,8	0,4	1,3

PRIX : €

FIESTA

conf : NG TB 86 MA TB 85
 FO TB 87 SL TB 86 ME TB 85
 prod :
 1^{ère} 305j 9712 35,2 30,4
 TARIE
 SAILLIE LE 13/01/2014
 FAVI HERO RED
 (COLT P RED / LIPOLL RED)

GABOR WIL

FINLEY / CONVINCER

BERGERE

conf : NG TB 88 MA TB 88
 FO TB 87 SL TB 87 ME TB 89
 prod :
 2^{ème} 305j 9185 44,6 33,8
 3^{ème} 305j 11050 44,7 33,2
 4^{ème} 305j 11394 45,1 33,5

GOLDWYN

UNESPICE

GEARR

conf : NG B+83 MA B+83
 FO B+84 SL TB85 ME B+82
 prod :
 3^{ème} 305j 10334 38,4 29,3
 4^{ème} 305j 9975 40,3 29,7
 5^{ème} 305j 9880 33,2 31,1

FIESTA



Mères suivantes

- 3^è B 78 **MARSHALL**
- 4^è TB 85 **RUDOLPH**
- 5^è TB 85 **MASCOT**
- 6^è TB 86 **CHIEF MARK**
- 7^è EX 94 **VALIANT**
- 8^è EX 96 **BOOTMAKER**

Lot n° 17 FIBARBI

N° 42 41 632 349

Née le 20/11/2010

5



Index ascendants	ISU	LAIT	TP	TB	MO	MA	CC	ME	STMA	REPRO
	146	489	0,6	1,3	1,4	1,3	-0,2	1,0	0,7	0,3

FIBARBI

conf : NG B+ 81 MA B+ 81
FO B 78 SL B+ 80 ME TB 85

prod :
1^{ère} 305j 8367 40,6 32,4
2^{ème} 297j 8535 40.1 31.8

TARIE

IA : 20/01/2014 FRAXA FAVI
(MAN O MAN / BAXTER)



PAILLETTE

ROUMARE

JOCKO BESN / GIBBON

FAVI BARBI

conf : NG TB 85 MA TB 87
FO B+ 80 SL B+ 84 ME TB 86

prod :
1^{ère} 305j 8892 34,9 30,0
2^{ème} 305j 9292 36,2 31,1
4^{ème} 305j 12857 34,8 29,9

PRIX :

€

GOLDWYN**PAILETTE****WINSHESTER**

conf : NG EX 90 AT
prod :
1^{ère} 305j 10448 31,1 29,7
2^{ème} 305j 12247 35,4 28,6
3^{ème} 305j 11932 35,8 29,1
4^{ème} 305j 11644 33,8 29,0

*Mères suivantes*3^è EX 90 **MOUNTAIN**4^è VG 86 **MASCOT**5^è VG 86 **LEADMAN**6^è VG 86 **CHIEF MARK****Lot n° 18 FAVI BARBI**

N° 42 41 172 955

Née le 23/12/2006

5



Index ascendants	ISU	LAIT	TP	TB	MO	MA	CC	ME	STMA	REPRO
	129	468	-0,6	-1,3	1,0	1,4	-1,1	0,5	0,1	0,9

FAVI BARBI

conf : NG TB 85 MA TB 87
FO B+ 80 SL TB 86 ME TB 86

prod :
1^{ère} 305j 8892 34,9 30,0
2^{ème} 305j 9292 36,2 31,1
3^{ème} 305j 12857 34,8 29,9
4^{ème} 268j 10707 35.1 30.7

TARIE

IA : 23/01/2014 MASCALESE
(BOLTON / O MAN)



PAILLETTE

GOLDWYN

JAMES / STORM

PAILETTE

conf : NG EX 90 AT

prod :
2^{ème} 305j 12247 35,4 28,6
3^{ème} 305j 11932 35,8 29,1
4^{ème} 305j 11644 33,8 29,0

PRIX :

€

WINCHESTER**IN BONNET****MOUNTAIN**

conf : NG EX 90
Prod :
1^{ère} 305j 13030 38,0 32,4

*Mères suivantes*3^è VG 86 **MASCOT**4^è VG 86 **LEADMAN**5^è VG 86 **CHIEF MARK**

Lot n° 19 FANNY N° 69 50 584 125 Née le 01/07/2010

Index ascendants	ISU	LAIT	TP	TB	MO	MA	CC	ME	STMA	REPRO
	101	-131	-1,1	1,1	1,4	1,0	2,0	0,1	0,0	-0,9

FANNY

conf : NG B+ 81 MA B 79
FO TB 86 SL TB 86 ME B 77
prod :
1^{ère} 305j 5815 40,3 30,3
2^{ème} 305J 8571 42,5 30,5
3^{ème} vêlée le 03/09/2014
1^{er} contrôle 34.4 kg

BOLIVIA

ALLEN / STORM

BALSAMINE

conf : NG TB85 MA TB87
FO TB87 SL TB85 ME B 76
prod :
2^{ème} 305j 9151 34,6 30,0
3^{ème} 305j 10062 34,6 30,1
4^{ème} 305j 10693 38,8 29,0

PRIX : €

ASTRONOMICAL

ULYSSE

JOCKO BESN

conf : NG B 84
prod :
1^{ère} 264j 8519 39.0 31.0
2^{ème} 287j 10183 35.6 31.5

Mères suivantes

- 3^e B 80 MARTY
- 4^e TB 86 CASH
- 5^e TB 85 AEROSTAR
- 6^e TB 88 UGELLA
- 7^e TB 85 INSPIRATION
- 8^e EX 90 MANDAN MAK

Lot n° 20 FALATICA N° 42 41 632 353 Née le 11/12/2010

2



Index ascendants	ISU	LAIT	TP	TB	MO	MA	CC	ME	STMA	REPRO
	102	-37	-0,8	-0,3	1,3	2,1	0,3	-0,9	-0,5	0,7

FALATICA

conf : NG B+ 82 MA TB 85
FO B 75 SL B 79 ME B+ 82
prod :
1^{ère} 305j 6936 38,2 32,1
2^{ème} 90j 4014 34.1 27.6
3^{ème} contrôle 37.9 kg
IA : 23/08/2014 FAVRE LARS
(BOLIVER / DURHAM)

DICTATOR

FORD / CONVINCER

DALATICA

conf : NG TB 85 MA TB 87
FO B+ 82 SL B+ 83 ME TB 85
prod :
1^{ère} 305j 8105 36,1 29,5
2^{ème} 305j 9229 34,0 28,9
3^{ème} 259j 8777 31,8 28,4

PRIX : €

FINAL CUT

BALATICA

ROY

conf : NG TB 88 MA TB 87
FO EX 90 SL TB 87 ME TB 87
Prod :
3^{ème} 285j 6883 37,8 32,9
4^{ème} 246j 7026 39,1 31,8
5^{ème} 209j 6485 37,2 30,1



Mères suivantes

- 3^e TB 88 FATAL
- 4^e TB 89 AEROSTAR
- 5^e TB 88 NAPOLEON
- 6^e TB 85 BEN
- 7^e TB 85 LEVIS

Lot n° 21 EVORA RED N° 44 04 122 308 Née le 28/08/2009

Index ascendants	ISU	LAIT	TP	TB	MO	MA	CC	ME	STMA	REPRO
	107	-468	0,9	-0,9	0,4	1,3	-1,4	-0,4	-0,2	0,9

EVORA RED

conf : NG B+ 82 MA TB 87
FO C 74 SL B 77 ME B+ 84

prod :

1^{ère} 305j 6002 40,2 31,9

2^{ème} 276 j 6763 36,9 33,8

3^{ème} 294j 8424 38.8 33.9

TARIE

IA : 26.02.2014 HILTOP-RED
(SPECTRUM / DESTRY)

LAWN BOY P

BACCULUM / MAN FRED

CIGALE

PRIX : €

CLASSIC

Lot n° 22 ETOURDIA N° 69 50 584 120 Née le 13/08/2009

Index ascendants	ISU	LAIT	TP	TB	MO	MA	CC	ME	STMA	REPRO
	107	-24	-1,8	0,3	1,6	1,2	1,6	0,4	0,4	-0,3

ETOURDIA

conf : NG TB 85 MA TB 88
FO B+ 84 SL B+ 81 ME B+ 82

prod :

1^{ère} 271j 6340 34,0 28,8

2^{ème} 305j 8036 36,1 29,7

3^{ème} 305j 9730 38,2 30,1

4^{ème} vèlée le 17/09/2014

SEPTEMBER

STORM / ASTRE

BRETONNE

conf : NG B+ 80 MA B+ 81

FO B+ 83 SL B 78 ME B 77

prod :

2^{ème} 287j 8199 39,4 30,8

3^{ème} 305j 10170 40,3 30,8

4^{ème} 305j 9576 37,0 29,4

PRIX : €

JASPER WIL

TANIA

FORD

conf : NG C 76

prod :

1^{ère} 305j 8085 45.2 33.0

2^{ème} 305j 10516 43.1 31.4

Mères suivantes

3^è TB 86 CASH

4^è TB 85 AEROSTAR

5^è TB 88 UGELLA

6^è TB 85 INSPIRATION

7^è EX 90 MANDAN MAK

Lot n° 23

ETOLE

N° 42 41 632 320

Née le 08/01/2009

4



Index génomiques	ISU	LAIT	TP	TB	MO	MA	CC	ME	STMA	REPRO
	115	1085	-1,3	-4,6	0,8	0,1	1,7	0,4	-0,3	0,2

ETOLE

conf : NG B+ 82 MA B+ 83
FO B 76 SL B+ 82 ME TB 85
prod :
1^{ère} 305j 7085 34,8 28,4
2^{ème} 305j 11977 32,7 28,2
3^{ème} 51j 2512 43,6 28,0
2^{ème} contrôle 49.2 kg

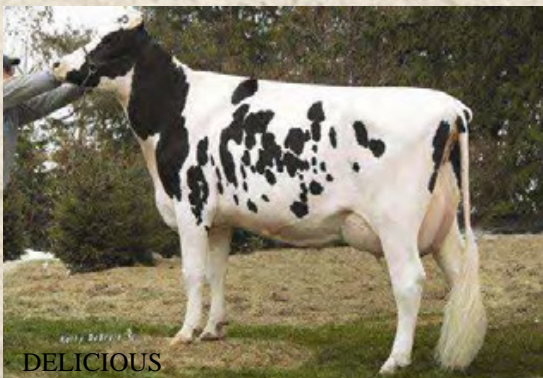
**GAVOR**

CHAMPION / AARON

FAVI CELIA

conf : NG B+ 83 MA B+ 82
FO TB 85 SL B+ 82 ME TB 86
prod :
1^{ère} 305j 7878 35,6 28,5
2^{ème} 305j 10065 44,1 28,2
4^{ème} 305j 8971 34,7 28,4

PRIX :

€

BUCKEYE**DELICIOUS****MORTY**

conf : NG TB 87
prod :
2^{ème} 305j 12247 35,4 28,6
3^{ème} 305j 11932 35,8 29,1
4^{ème} 305j 11644 33,8 29,0

Mères suivantes

- 3^è TB 86 **DURHAM**
- 4^è BP 84 **RUDOLPH**
- 5^è EX 91 **LEADMAN**
- 6^è EX 95 **CHIEF MARK**

Lot n° 24

ESPERANCE

N° 42 41 541 990

Née le 25/04/2009

7



Index génomiques	ISU	LAIT	TP	TB	MO	MA	CC	ME	STMA	REPRO
	120	87	-0,5	1,0	0,2	0,1	-0,3	0,5	1,0	0,4

ESPERANCE

conf : NG B+ 84 MA B+ 83
FO TB 86 SL B+ 83 ME TB 86
prod :
1^{ère} 305j 7701 39,2 33,2
2^{ème} 305j 8008 40,5 32,0
3^{ème} 297j 10397 38,5 31,3
TARIE
IA : 23/01/2014 MASCALESE
(BOLTON / O MAN)

ACTRICE

**SOCRATES**

BLITZ / PRELUDE

BOTINE

conf : NG TB 85 MA TB 86
FO B+ 83 SL TB 86 ME TB 85
prod :
1^{ère} 305j 7895 39,8 30,1
2^{ème} 228j 3861 47,8 39,1
3^{ème} 305j 11026 40,7 29,9

PRIX :

€

BUCKEYE**UREELAN****FREELANCE**

conf : NG B+ 81 MA B+ 82
FO B 78 SL B 77 ME TB 85
prod :
1^{ère} 276 j 7146 35,8 29,0

Mères suivantes

- 3^è EX 90 **DURHAM**
- 4^è EX 90 **BELLWOOD**
- 5^è EX 90 **TESK**
- 6^è TB 86 **SECRET**
- 7^è TB 87 **MARK**
- 8^è EX 91 **VALIANT**

Lot n° 25 ENERGIE RED N° 42 41 618 101 Née le 18/10/2009

Index ascendants	ISU	LAIT	TP	TB	MO	MA	CC	ME	STMA	REPRO
	99	-935	0,5	4,7	0,8	0,8	0,3	0,1	0,3	0,3

ENERGIE RED

conf : NG B+ 83 MA B+ 80
FO TB 86 SL TB 86 ME B+ 82
prod :
1^{ère} 305j 8356 44,2 31,1
2^{ème} 252j 7907 39,8 29,6
3^{ème} 63j 2415 40.2 28.1
2^{ème} contrôle 32.6 kg

RUSTLER-R

LAREDO RED / MILESTONE

COROLLE

conf : non pointée
Prod :
1^{ère} 305j 6882 41,7 29,9

PRIX : €

CLASSIC

RESINE

RANGER

conf : non pointée
prod :
6^{ème} 295j 7614 52,2 31,4
7^{ème} 305j 7139 49,7 31,5
8^{ème} 263j 6800 51,8 29,4

Lot n° 26 ENERGIE N° 42 41 541 993 Née le 29/07/2009

3



Index ascendant	ISU	LAIT	TP	TB	MO	MA	CC	ME	STMA	REPRO
	95	-444	0,1	2,6	0,7	1,2	0,2	-0,6	0,5	-0,3

ENERGIE

conf : NG B+ 82 MA TB 86
FO B 79 SL B+ 81 ME B 77
prod :
1^{ère} 305j 5930 43,5 33,7
2^{ème} 305j 8653 40,6 31,8
3^{ème} 294j 6110 41.8 33.0
TARIE
IA : 18/03/2014 DEMPSEY
(GOLDWYN / DERRY)

JASPER WIL

LEE / BELLWOOD

AMAZONE

conf : NG B+ 80 MA B+ 81
FO B+ 80 SL B 76 ME B+ 82
prod :
1^{ère} 283j 7924 40,8 31,6
2^{ème} 305j 8790 39,5 33,1

PRIX : €

MANAGER MT

RICHESSSE

AARON

conf : NG B 84
prod :
1^{ère} 305j 8540 39,8 33,6
2^{ème} 305j 6137 36,4 34,7
3^{ème} 305j 6901 40,8 33,2

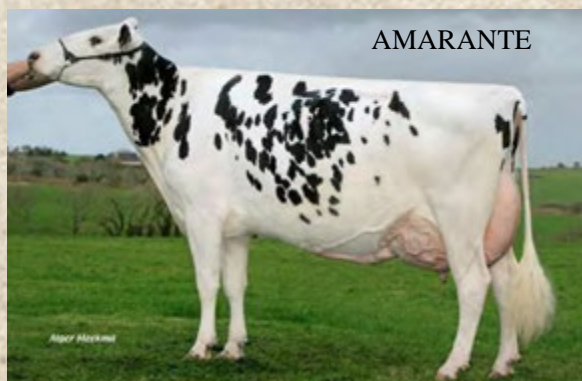

Mères suivantes

- 3^è TB 85 **PAULO BRO**
- 4^è TB 89 **BELLWOOD**
- 5^è EX 93 **MASCOT**
- 6^è EX 94 **TRAD**
- 7^è TB 88 **NED BOY**
- 8^è EX 91 **VALIANT**
- 9^è TB 87 **ELEVATION**

Lot n° 27 EGLANTINE N° 69 50 536 057 Née le 08/07/2009

Index ascendants	ISU	LAIT	TP	TB	MO	MA	CC	ME	STMA	REPRO
	94	-494	-0,6	0,8	0,6	1,5	0,5	-1,5	0,0	-0,4

SPIRITE CED

PRIX : €

EGLANTINE

conf : NG B+ 84 MA TB 86
 FO B+ 82 SL TB 85 ME B+ 81
 prod :
 1ère 286j 6664 35,8 29,9
 2ème 268j 6520 34,6 28,8
 3ème 383j 10670 41,0 31,6
 TARIE
 IA : 27/01/2014 DEIGE
 (GOLDWYN / OUTSIDE)

VIROLE

conf : NG B 78 MA B 79
 FO B 76 SL B+ 81 ME B 75
 prod :
 1ère 305j 6959 44,4 34,9
 3ème 305j 7788 47,5 34,8
 5ème 270j 6404 42,8 35,1

LOUNGE

**SERIEUS 17
 HELDOSTAR**

conf : NG B 82

Mères suivantes

- 3^e TB 85 **FORMATION**
- 4^e B 84 **FLACON STAR**
- 5^e B 84 **ULM**

Lot n° 28 DENREE N° 42 41 423 009 Née le 10/08/2008

Index ascendants	ISU	LAIT	TP	TB	MO	MA	CC	ME	STMA	REPRO
	98	312	-2,9	-0,2	0,6	0,3	0,9	0,1	-0,4	-0,3

PRIX : €

DENREE

conf : NG B+ 83 MA B+ 84
 FO B+ 81 SL B+ 83 ME B+ 83
 prod :
 1ère 305j 9671 39,5 28,6
 2ème 305j 10009 38,7 29,1
 3ème 335j 10470 38,1 30,1
 4ème Fraîche vêlée

BAXTER

BLITZ / MTOTO

ACIE

conf : NG TB 86 MA TB 86
 FO T B87 SL TB 87 ME TB 85
 prod :
 1ère 305j 10617 38,4 30,7
 2ème 305j 11241 40,1 30,6
 3ème 305j 11723 39,5 29,7

OKENDO

**TENACE
 LHEROS**

conf : NG TB 88 MA TB 87
 FO EX 92 SL TB 87 ME TB 86
 prod :
 5ème 305j 12619 38,3 31,0
 6ème 305j 10363 38,7 30,7
 7ème 305j 10671 40,2 31,3



FERTILE POM TB 86

Mères suivantes

- 3^e TB 85 **BRETT**
- 4^e TB 89 **KNOCKOUT**
- 5^e TB 89 **DANIX**
- 6^e EX 92 **CUBBY**
- 7^e EX 90 **TRAVIS**
- 8^e EX 93 **BENARLINDA**

*Souche
 BENARLINDA*

Lot n° 29 DALATICA

N° 42 41 440 252

Née le 17/06/2008

2



Index ascendants	ISU	LAIT	TP	TB	MO	MA	CC	ME	STMA	REPRO
	96	-233	-1,4	-0,8	1,5	2,0	-0,1	-0,1	-0,1	0,1

DALATICA

conf : NG TB 85 MA TB 87
FO B+ 82 SL B+ 83 ME TB 85
prod :
1^{ère} 305j 8105 36,1 29,5
2^{ème} 305j 9229 34,0 28,9
3^{ème} 259j 8777 31,8 28,4
4^{ème} 184j 7192 33,0 27,9
5^{ème} contrôle 35,8kg
IA : 29/08/2014 BOLDWIN
(GOLDWYN / DUNDEE)

FINAL CUT

INQUIRER / STORM

BALATICA

conf : NG TB 88 MA TB 87
FO EX 90 SL TB 87 ME TB 87
Prod :
1^{ère} 305j 6811 40,9 30,4
3^{ème} 285j 6883 37,8 32,9
5^{ème} 209j 6485 37,2 30,1

PRIX : €

ROY**RAFALE****FATAL**

conf : NG TB88 MA TB87
FO EX90 SL TB87 ME TB87
Prod :
1^{ère} 287j 8595 36,1 30,6
2^{ème} 271j 8912 35,6 31,6
3^{ème} 305j 11230 36,3 32,8

*Mères suivantes*

- 3^è TB 89 AEROSTAR
- 4^è TB 88 NAPOLEON
- 5^è TB 85 BEN
- 6^è TB 85 LEVIS

Lot n° 30**BERGERE**

N° 42 41 189 064

Née le 08/05/2006

1



Index ascendants	ISU	LAIT	TP	TB	MO	MA	CC	ME	STMA	REPRO
	150	700	0,9	3,2	1,6	1,2	0,8	1,0	0,5	0,8

BERGERE

conf : NG TB 88 MA TB 88
FO TB 87 SL TB 87 ME TB 89
prod :
1^{ère} 305j 8161 44,0 33,2
2^{ème} 305j 9185 44,6 33,8
3^{ème} 305j 11050 44,7 33,2
4^{ème} 305j 11394 45,1 33,5
5^{ème} vélée le 04/08/2014
1^{er} contrôle 51,2 kg

GOLDWYN

JAMES / STORM

UNESPICE

conf : NG B+ 83 MA B+ 83
FO B+ 84 SL TB 85 ME B+ 82
prod :
1^{ère} 305j 9869 38,0 30,8
2^{ème} 292j 10013 37,1 30,2
3^{ème} 305j 10334 38,4 29,3
4^{ème} 305j 9975 40,3 29,7
5^{ème} 245j 9880 33,2 31,1

PRIX : €

GEARR**SPICE****MARSHALL**

conf : NG B 78
prod :
1^{ère} 305j 8280 36,2 33,7
2^{ème} 305j 9334 38,1 33,5
3^{ème} 305j 8906 39,1 33,7

*Mères suivantes*

- 3^è TB 85 RUDOLPH
- 4^è TB 85 MASCOT
- 5^è TB86 CHIEF MARK
- 6^è EX 94 VALIANT
- 7^è EX 96 BOOTMAKER

Lot n° 31 HORPHE

N° 42 41 802 074

Née le 19/02/2012

Index génomiques	ISU	LAIT	TP	TB	MO	MA	CC	ME	STMA	REPRO
	119	317	-1,3	-5,2	2,0	1,5	2,1	0,3	0,2	0,2

HORPHEIA : 08/01/2014 FRAXA FAVI
(MAN O MAN / BAXTER)**PALERMO GL**

GOLDWYN / RUDOLPH

ESTIVEConf : NG B+ 81 MA B+ 81
FO B+ 80 SL B+ 81 ME B+ 82
prod :
1^{ère} 250j 7269 35,0 30,7
2^{ème} 305j 8671 36,7 31,1

PRIX : €

ROSS 331**COCOTTE****RAFIST**conf : NG B 76 MA C 74
FO C 73 SL B+ 80 ME B+ 81
Prod :
1^{ère} 305j 7622 32.1 29.4*Mères suivantes*3^è B+81 **UNUN****Lot n° 32 HOTESSE**

N° 42 41 927 731

Née le 15/04/2012

4



Index génomiques	ISU	LAIT	TP	TB	MO	MA	CC	ME	STMA	REPRO
	135	556	-0,7	-0,4	1,7	1,3	0,5	1,1	-0,4	1,0

HOTESSEIA : 04/01/2014 DEMPSEY
(GOLDWYN / DERRY)**ESDRAS**

ALEXANDER / SHOTTLE

FANTASIEConf : NG B+ 80 MA B+ 82
FO C 74 SL B 77 ME B+ 82
Prod :
1^{ère} 303j 10271 37,7 32,4

PRIX : €

THOIRY**ILY DALIA****ROUMARE**Conf : NG B+ 82 MA B 78
FO TB 88 SL TB 85 ME B+ 83
Prod :
1^{ère} 305j 7833 42.9 33.9
2^{ème} 294j 11257 40.7 35.2
3^{ème} 262j 10042 40.8 34.0

ILY DALIA

*Mères suivantes*3^è TB 85 **MAGICAL**4^è TB 88 **BW MARSHALL**5^è EX 92 **PATRON**6^è EX 90 **LEADMAN**7^è EX 95 **CHIEF MARK**

Lot n° 33 HULOTTE N° 42 41 927 738 Née le 29/07/2012

Index génomiques	ISU	LAIT	TP	TB	MO	MA	CC	ME	STMA	REPRO
	134	-40	0,2	-0,1	2,6	2,2	1,0	1,3	1,3	0,1

HULOTTE

IA : 23/01/2014 GOLDFIGER séxé (CYPRIPEDE / PLANET)

DEMPSEY

GOLDWYN / DERRY

DOUBLIE

Conf : NG B+ 81 MA B+ 82
FO B 79 SL B+ 82 ME B+ 82
Prod :
1^{ère} 263j 4802 38,7 34,1

PRIX : €

STEWARD

BADIANE

LONARD

Conf : NG B 79 MA B 79
FO B+ 80 SL B 79 ME B 76
Prod :
1^{ère} 305j 6114 44.0 29.6
2^{ème} 173j 6109 42.0 29.4

Mères suivantes
3^e B+ 80 **GEARR**

Lot n° 34 HELSA N° 42 41 927 739 Née le 02/09/2012

1



Index génomiques	ISU	LAIT	TP	TB	MO	MA	CC	ME	STMA	REPRO
	131	286	0,3	2,8	2,3	1,8	1,5	0,9	-0,1	0,1

HELSA

IA : 10/01/2014 GLAUCO (DUPLEX / ALLEN)

SANCHEZ

STORMATIC / MARSH MARA

BERGERE

conf : NG TB 88 MA TB 88
FO TB 87 SL TB 87 ME TB 89
prod :
2^{ème} 305j 9185 44,6 33,8
3^{ème} 305j 11050 44,7 33,2
4^{ème} 305j 11394 45,1 33,5

PRIX : €

GOLDWYN

UNESPICE

GEARR

conf : NG B+ 83 MA B+ 83
FO B+ 84 SL TB 85 ME B+ 82
prod :
2^{ème} 292j 10013 37,1 30,2
3^{ème} 305j 10334 38,4 29,3
4^{ème} 305j 9975 40,3 29,7



BERGERE

Mères suivantes
3^e B 78 **MARSHALL**
4^e TB 85 **RUDOLPH**
5^e TB 85 **MASCOT**
6^e TB 86 **CHIEF MARK**
7^e EX 94 **VALIANT**
8^e EX 96 **BOOTMAKER**

Lot n° 35 HADRIANA

N° 42 41 955 719

Née le 22/09/2012

4



Index génomiques	ISU	LAIT	TP	TB	MO	MA	CC	ME	STMA	REPRO
	157	678	-0,5	2,5	1,7	1,0	1,9	0,7	1,1	0,8

HADRIANA

IA : 31/12/2013 HIFI LYR
(WYMAN / SANCHEZ)
Fraîche vélée

SANTANA

SHOTTLE / TRENT

FAVELA

Conf : NG TB 85 MA TB 85
FO TB 88 SL B+ 84 ME B+ 83
Prod :
1^{ère} 305j 8682 43,1 34,1

PRIX : €

MAN O MAN

DIXIE

BAXTER

Conf. : NG TB 85 MA B+ 83
FO TB 86 SL TB 86 ME TB 86
Prod :
1^{ère} 305j 9162 30,0 42,3

FAVI BARONNE



Mères suivantes

3^è TB 87 **GOODLUCK** (Mère de FAVI BARONNE)

4^e TB 87 **MARSH MARA**

5^e TB 86 **EMORY**

6^e EX 95 **CHIEF MARK**

Lot n° 36 HAIDA

N° 42 41 927 742

Née le 29/09/2012

5



Index génomiques	ISU	LAIT	TP	TB	MO	MA	CC	ME	STMA	REPRO
	131	146	-0,3	5,5	2,6	2,1	1,8	0,9	-0,4	0,4

HAIDA

IA : 01/02/2014 FAWOOD PJP
Séxé
(ATWOOD / BOLTON)

SHOT LASER

SHOTTLE / ITO

FIBARBI

conf : NG B+ 81 MA B+ 81
FO B 78 SL B+ 80 ME TB 85
prod :
1^{ère} 305j 8367 40,6 32,4
2^{ème} 283j 8247 40,2 31,8

PRIX : €

ROUMARE

FAVI BARBI

GOLDWYN

conf : NG TB 85 MA TB 87
FO B+ 80 SL B+ 84 ME TB 86
prod :
1^{ère} 305j 8892 34,9 30,0
2^{ème} 305j 9292 36,2 31,1
4^{ème} 305j 12857 34,8 29,9



PAILLETTE

Mères suivantes

3^è EX 90 **WINCHESTER**

4^è EX 90 **MOUNTAIN**

5^e VG 86 **MASCOT**

6^e VG 86 **LEADMAN**

7^e VG 86 **CHIEF MARK**

Lot n° 37 HABILE

N° 42 41 927 746

Née le 05/10/2012

2



Index génomiques	ISU	LAIT	TP	TB	MO	MA	CC	ME	STMA	REPRO
	134	17	-0,1	-2,9	2,8	1,8	1,7	1,9	0,5	0,9

HABILEIA : 26/02/2014 GLAUCO séxé
(DUPLEX / ALLEN)**DEMPSEY**

GOLDWYN / DERRY

ETUVEConf : NG B+ 83 MA TB 87
FO C 74 SL B+ 81 ME B+ 82

Prod :

1 ^{ère}	264j	7489	34,0	30,5
2 ^{ème}	305j	8898	37,2	31,1
3 ^{ème}	305j	11652	35,9	30,5

PRIX :

€

GRAND**BALATICA ROY**conf : NG TB 88 MA TB 87
FO EX 90 SL TB 87 ME TB 87

Prod :

3 ^{ème}	285j	6883	37,8	32,9
4 ^{ème}	246j	7026	39,1	31,8
5 ^{ème}	209j	6485	37,2	30,1

*Mères suivantes*

- 3^è TB 88 **FATAL**
- 4^è TB 89 **AEROSTAR**
- 5^è TB 88 **NAPOLEON**
- 6^è TB 85 **BEN**
- 7^è TB 85 **LEVIS**

Lot n° 38**HELVA**

N° 42 41 927 747

Née le 07/10/2012

7



Index génomiques	ISU	LAIT	TP	TB	MO	MA	CC	ME	STMA	REPRO
	124	-238	-0,3	3,5	0,9	0,9	-0,5	0,7	0,5	0,9

PRIX :

€

HELVAIA : 19/03/2014
FAWOOD PJP Séxé
(ATWOOD / BOLTON)**ESKAMAN**

MILLION / GOLDWYN

ESPERANCEconf : NG B+ 84 MA B+ 83
FO TB 86 SL B+ 83 ME TB 86

prod :

1 ^{ère}	305j	7701	39,2	33,2
2 ^{ème}	305j	8008	40,5	32,0
3 ^{ème}	283j	10000	38,2	31,1

SOCRATES**BOTINE****BUCKEYE**conf : NG TB 85 MA TB 86
FO B+ 83 SL TB 86 ME TB 85

prod :

1 ^{ère}	305j	7895	39,8	30,1
2 ^{ème}	228j	3861	47,8	39,1
3 ^{ème}	305j	11026	40,7	29,9

*Mères suivantes*

- 3^è B+ 81 **FREELANCE**
- 4^è EX 90 **DURHAM**
- 5^è EX 90 **BELLWOOD**
- 6^è EX 90 **TESK**
- 7^è TB 86 **SECRET**
- 8^è TB 87 **MARK**
- 9^è EX 91 **VALIANT**

Lot n° 39 HYSABELLA RED N° 42 41 927 749 Née le 04/11/2012

Index génomiques	ISU	LAIT	TP	TB	MO	MA	CC	ME	STMA	REPRO
	134	17	-0,1	-2,9	2,8	1,8	1,7	1,9	0,5	0,9

HYSABELLA RED

IA : 03/04/2014 HILTOP RED
(SPECTRUM / DESTRY)

PICOLO RED

SEPTEMBRE / LENTINI

EVORA RED

conf : NG B+ 82 MA TB 87
FO C 74 SL B 77 ME B+ 84

prod :

1^{ère} 305j 6002 40,2 31,9

2^{ème} 276 j 6763 36,9 33,8

3^{ème} 294j 8425 38,8 33,9

PRIX : €

LAWN BOY P

CIGALE CLASSIC

conf : non pointée

Lot n° 40 HAYANGE N° 42 41 927 750 Née le 05/11/2012

Index génomiques	ISU	LAIT	TP	TB	MO	MA	CC	ME	STMA	REPRO
	105	225	0,6	-2,0	0,2	0,5	-0,2	-0,2	0,2	-0,5

HAYANGE

IA : 05/04/2014 DEMPSEY
(GOLDWYN / DERRY)

ESKAMAN

MILLION / GOLDWYN

CHARLOTTE

Conf : NG B+ 81 MA B+ 80
FO B+ 82 SL B+ 81 ME B+ 82

prod :

3^{ème} 255j 9027 33,5 31,9

4^{ème} 214j 6278 34,2 33,0

5^{ème} 305j 7734 25,5 33,0

PRIX : €

RISTOL

ACTION NACTIF

Conf : non pointée

Prod :

1^{ère} 305j 7380 37.0 30.8

2^{ème} 296j 6659 40.5 31.2

3^{ème} 301j 7475 38.1 33.2

Mères suivantes

3^è non pointée **LEGACY**

4^è non pointée **HELDOSTAR**

Lot n° 41 HYELTI

N° 42 41 927 755

Née le 02/12/2012

Index génomiques	ISU	LAIT	TP	TB	MO	MA	CC	ME	STMA	REPRO
	116	847	-2,2	-4,8	1,9	1,2	1,7	0,9	-0,6	-0,7

HYELTIIA : 17/07/2014 GLAUCO
(DUPLIX / ALLEN)*Souche
LHEROS CATIA***BRAXTON**

SHOTTLE / DURHAM

FELICIEConf : NG B+ 81 MA B+ 83
FO B+ 80 SL B+ 82 ME B 77
Prod :
1ère 305j 7309 35,8 30,3
2ème 155j 5093 37,7 28,1

PRIX :

€

GOLDWYN**DUNDELICES****DUNDEE**conf : NG B+ 82 MA B+ 83
FO B+ 81 SL B+ 83 ME B+ 82
Prod :
1ère 305j 8202 40,8 31,8
2ème 305j 9944 36,8 30,7*Mères suivantes*3^e EX 93 LHEROS (CATIA)4^e EX 93 JAMES5^e TB 87 RUDOLPH6^e EX BLACKSTAR7^e TB 85 TRIPLE THREAT RED**Lot n° 42****HOLDING**

N° 42 41 927 757

Née le 07/12/2012

Index génomiques	ISU	LAIT	TP	TB	MO	MA	CC	ME	STMA	REPRO
	109	948	-3,1	-4,9	2,2	1,2	2,4	1,2	0,4	-0,6

HOLDINGIA : 04/07/2014 AIRGON
(JEEVES / LOU)*Souche
LHEROS CATIA***BRAXTON**

SHOTTLE / DURHAM

FELICIEConf : NG B+ 81 MA B+ 83
FO B+ 80 SL B+ 82 ME B 77
Prod :
1ère 305j 7309 35,8 30,3
2ème 155j 5093 37,7 28,1

PRIX :

€

GOLDWYN**DUNDELICES****DUNDEE**conf : NG B+ 82 MA B+ 83
FO B+ 81 SL B+ 83 ME B+ 82
Prod :
1ère 305j 8202 40,8 31,8
2ème 305j 9944 36,8 30,7*Mères suivantes*3^e EX 93 LHEROS (CATIA)4^e EX 93 JAMES5^e TB 87 RUDOLPH6^e EX BLACKSTAR7^e TB 85 TRIPLE THREAT RED

Lot n° 43 **HELSINKI** N° 42 41 927 758 Née le 08/12/2012

4



Index génomiques	ISU	LAIT	TP	TB	MO	MA	CC	ME	STMA	REPRO
	137	414	-0,7	-1,4	2,3	1,5	1,5	1,5	1,2	0,9

HELSINKI

IA : 07/07/2014 GEXDALE séxé
(EXPLODE / ROUMARE)

GOLD CHIP

GOLDWYN / SHOTTLE

ETOLE

conf : NG B+ 82 MA B+ 83
FO B 76 SL B+ 82 ME TB 85
prod :
1ère 305j 7085 34,8 28,4
2ème 305j 11977 32,7 28,2
3ème 1^{er} contrôle 28,4kg 45,6 33,4

PRIX : €

GAVOR

FAVI CELIA BUCKEYE

conf : NG B+ 83 MA B+ 82
FO TB 85 SL B+ 82 ME TB 86
prod :
1ère 305j 7878 35,6 28,5
2ème 305j 10065 44,1 28,2
4ème 305j 8971 34,7 28,4

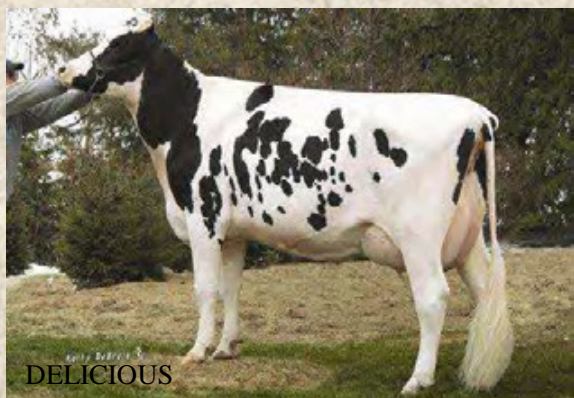

Mères suivantes

- 3^e TB 87 **MORTY** (DELICIOUS)
- 4^e TB 86 **DURHAM**
- 5^e BP 84 **RUDOLPH**
- 6^e EX 91 **LEADMAN**
- 7^e EX 95 **CHIEF MARK**

Lot n° 44 **ICEBERG RED** N° 69 50 758 457 Née le 28/02/2013

Index génomiques	ISU	LAIT	TP	TB	MO	MA	CC	ME	STMA	REPRO
	90	-587	1,0	1,6	0,2	0,7	-0,8	-0,2	-0,9	0,3

ICEBERG RED

IA : 24/06/2014
HETOX RED séxé
(DETOX / BAXTER)

UMPIRE RED

BEAUTIFUL / RONALD

FLOCON

Conf : NG B+ 81 MA B+ 80
FO B+ 83 SL B+ 81 ME B+ 83
Prod :
1ère 305j 8707 37,0 31,3

PRIX : €

LAWN BOY P CHRISTMAS CALIP RED

Conf : NG B+ 82 MA B+ 82
FO B+ 83 SL B+ 82 ME B+ 82
Prod :
1ère 305j 7711 44.2 33.4
2ème 305j 8941 44.0 31.9

Mères suivantes

- 3^e B+ 81 **GLACIER RED**
- 4^e B+ 81 **ARMADA RED**
- 5^e B+ 80 **RANGER HOR**

Lot n° 45 ISATIS

N° 42 42 063 592 Née le 16/03/2013

2



Index génomiques	ISU	LAIT	TP	TB	MO	MA	CC	ME	STMA	REPRO
	135	145	0,7	-1,5	2,1	2,5	-0,2	0,4	0,9	0,4

ISATIS

IA : 15/07/2014
AIRGON
(JEEVES/LOU)

FAMOUS MAN

MAN O MAN / BOLTON

DALATICA

conf : NG TB 85 MA TB 87
FO B+ 82 SL B+ 83 ME TB 85
prod :
1^{ère} 305j 8105 36,1 29,5
2^{ème} 305j 9229 34,0 28,9
3^{ème} 259j 8777 31,8 28,4

PRIX : €

FINAL CUT**BALATICA ROY**

conf : NG TB 88 MA TB 87
FO EX 90 SL TB 87 ME TB 87
Prod :
3^{ème} 285j 6883 37,8 32,9
4^{ème} 246j 7026 39,1 31,8
5^{ème} 209j 6485 37,2 30,1



Mères suivantes
3^è TB 88 **FATAL**
4^è TB 89 **AEROSTAR**
5^è TB 88 **NAPOLEON**
6^è TB 85 **BEN**
7^è TB 85 **LEVIS**

Lot n° 46 INFUSION RED

N° 69 50 758 459 Née le 04/04/2013

Index génomiques	ISU	LAIT	TP	TB	MO	MA	CC	ME	STMA	REPRO
	119	-590	0,0	-2,0	1,3	2,0	-0,7	0,0	1,9	1,6

INFUSION RED

IA : 15/06/2014
HETOX RED séxé
(DETOX / BAXTER)

COLT P RED

LAND BOY P/BOLTON

FARINE

Conf : NG B+ 81 MA B 78
FO TB 87 SL B+ 84 ME B+ 81
Prod :
1^{ère} 305j 9362 35,3 29,6

PRIX : €

JACK**BOLOGNAISE BACCULUM**

conf: NG B+ 83 MA B+ 81
FO B+ 84 SL TB 85 ME B+ 83
Prod :
2^{ème} 305j 9632 36.2 30,5
3^{ème} 305j 8511 37.4 32,5
4^{ème} 305j 9943 38.3 30,0

Mères suivantes
3^è B+ 83 **SABRE RED**
4^è B+ 80 **RANGER HOR**

Lot n° 47 IMPERIALE

N° 42 42 063 596 Née le 05/07/2013

Index génomiques	ISU	LAIT	TP	TB	MO	MA	CC	ME	STMA	REPRO
	145	1114	-1,3	-2,6	2,9	2,2	2,7	0,7	-0,2	0,1

IMPERIALE**GILLESPIY**

BOLTON/SHOTTLE

GANACHE

conf : NG TB 86 MA TB 86

FO TB 87 SL TB 87 ME B+ 83

prod :

1^{ère} 305j 8579 35,2 31,2

PRIX : €

PALERMO GL**DENTELLE****INTRUDER**

conf : NG TB 87 MA TB 88

FO EX 90 SL TB 88 ME B+ 83

Prod :

1^{ère} 305j 11329 33,1 29,02^{ème} 189j 6921 33,4 29,2Pleine sœur
de GANACHE*Mères suivantes*3^è TB 86 SHOTTLE4^è TB 85 O MAN5^è TB 86 ADDISON**Lot n° 48****IKATIE**

N° 42 42 063 599

Née le 19/07/2013

6



Index génomiques	ISU	LAIT	TP	TB	MO	MA	CC	ME	STMA	REPRO
	157	-118	1,0	4,3	1,4	1,6	-0,2	0,4	1,8	0,4

PRIX : €

IKATIE**LINGO**

MAN O MAN/GOLDWYN

GONDOLE

Conf : NG TB 85 MA TB 85

FO B+ 84 SL TB 86 ME TB 86

Prod :

1^{ère} 305j 9072 41,1 31,9**LONAR****ELEGANTE****SOCRATE**

conf : NG B+ 81 MA B+ 81

FO B 79 SL B+ 84 ME B+ 81

Prod :

1^{ère} 305j 8775 44,0 32,0

BAVIERE

*Mères suivantes*3^è TB 87 SHOTTLE4^è TB 85 MORTY5^è EX 90 CONVINCER6^è TB 87 MEGA BUCK7^è TB 87 SOUTHWIND

Lot n° 49 IRIS

N° 42 42 085 832

Née le 21/07/2013

Index génomiques	ISU	LAIT	TP	TB	MO	MA	CC	ME	STMA	REPRO
	140	71	0,5	2,4	2,0	1,9	0,5	0,7	0,2	1,1

IRIS

*Souche
COMESTAR
LAURIE SHEIK*

FLIBUSTIER

MAN O MAN/GOLDWYN

FAUVETTE

conf : NG B+ 83 MA B+ 83
FO TB 85 SL B+ 84 ME B+ 82
prod :
1^{ère} 305j 7890 39,9 31,4
2^{ème} 305j 9919 42,4 31,4

PRIX : €

PLANET**DRAGEE****BOLTON**

conf : NG B+ 87 MA EX 90
FO B+ 84 SL TB 86 ME B+ 82
Prod :
1^{ère} 305j 6918 45,8 31,3
2^{ème} 305j 9242 47,3 32,3
3^{ème} 305j 10046 48,1 31,5



FAUVETTE

Mères suivantes

- 3^è TB 85 **FREELANCE**
- 4^è TB 87 **OUTSIDE**
- 5^è TB 89 **RUDOLPH**
- 6^è TB 87 **INSPIRATION**
- 7^è TB 88 **LAURIE SHEIK**

Lot n° 50**IBISLONE**

N° 42 42 151 334

Née le 28/08/2013

Index ascendances	ISU	LAIT	TP	TB	MO	MA	CC	ME	STMA	REPRO
	128	1055	-2,1	-1,4	1,2	0,8	1,1	0,5	0,7	-0,3

IBISLONE**MAGNETISM**

SHOTTLE/BW MARSHALL

GALAXIE

Conf : NG B+ 83 MA TB 86
FO B 79 SL B+ 82 ME B+ 82
Prod :
1^{ère} 274j 7639 36,5 31,1

PRIX : €

MAGNETISM**BIGUINE****JEFFERSON**

conf : NG TB 85 MA TB 86
FO B+ 84 SL B+ 83 ME B+ 83
Prod :
1^{ère} 305j 8336 35,6 30,4
2^{ème} 305j 9692 35,0 31,5
4^{ème} 305j 10150 34,6 31,1



GALAXIE

Mères suivantes

- 3^è B+ 80 **AMO KICK**
- 4^è VG 85 **CONVINCER**
- 5^è VG 87 **MASON**
- 6^è VG 85 **AEROSTAR**
- 7^è VG 85 **CHAIRMAN**

Lot n° 51 ISELYNE N° 42 42 151 319 Née le 07/10/2013

Index ascendants	ISU	LAIT	TP	TB	MO	MA	CC	ME	STMA	REPRO
		-39	0,9	-4,6						

ISELYNE

COSMOPOLITAN

PLANET/SHOTTLE

CHARLOTTE

Conf : NG B+ 81 MA B+ 80

FO B+ 82 SL B+ 81 ME B+ 82

prod :

3^{ème} 255j 9027 33,5 31,9

4^{ème} 214j 6278 34,2 33,0

5^{ème} 305j 7734 25,5 33,0

PRIX : €

RISTOL

ACTION

NACTIF

Conf : non pointée

Prod :

1^{ère} 305j 7380 37.0 30.8

2^{ème} 296j 6659 40.5 31.2

3^{ème} 301j 7475 38.1 33.2

Mères suivantes

3^è non pointée **LEGACY**

4^è non pointée **HELDOSTAR**

Lot n° 52 ISAHORA N° 42 42 151 320 Née le 20/10/2013

7



Index génomiques	ISU	LAIT	TP	TB	MO	MA	CC	ME	STMA	REPRO
	145	382	-1,7	-3,3	2,4	2,3	0,4	1,1	1,0	1,0

ISAHORA

BOLDWIN

GOLDWYN/DUNDEE

ESPERANCE

Conf : NG B+ 84 MA B+ 83

FO TB 86 SL B+ 83 ME TB 86

Prod :

1^{ère} 305j 7701 39,2 33,2

2^{ème} 305j 8008 40,5 32,0

3^{ème} 305j 10397 38,5 31,2

PRIX : €

SOCRATES

BOTINE

BUCKEY

conf : NG TB 85 MA TB 86

FO B+ 83 SL TB 86 ME TB 85

Prod :

1^{ère} 305j 7895 39,8 30,1

2^{ème} 228j 3861 47,8 39,2

3^{ème} 305j 11026 40,7 29,9

ACTRICE



Mères suivantes

3^è B+ 81 **FREELANCE**

4^è EX 90 **DURHAM**

5^è EX 90 **BELLWOOD**

6^è EX 90 **TESK**

7^è TB 86 **SECRET**

8^è TB 87 **MARK**

9^è EX 91 **VALIANT**

Lot n° 53 **ISIS**

N° 42 42 151 323 Née le 16/11/2013

Index ascendances	ISU	LAIT	TP	TB	MO	MA	CC	ME	STMA	REPRO
	138	364	-0,5	0,7	2,1	2,0	1,1	0,5	0,2	1,2

ISIS

FRAXA FAVI

MAN O MAN/BAXTER

FIBRINE

conf : NG TB 86 MA TB 87

FO TB 87 SL B+ 84 ME B+ 83

prod :

1^{ère} 305j 7766 35,8 31,3

2^{ème} 279j 9468 38,2 30,2

PRIX : €

DIKTATOR

CANELLE

ZESTY

conf : NG TB 85 MA TB 86

FO B+ 81 SL B+ 84 ME TB 86

Prod :

Mères suivantes

3^è B+ 82 **TITANIC**

4^è non pointée **JOCKO**

5^è non pointée **FORMATION**

Lot n° 54

ICONE

N° 42 42 151 324

Née le 18/11/2013

5



Index génomiques	ISU	LAIT	TP	TB	MO	MA	CC	ME	STMA	REPRO
	145	1294	-1,2	-0,3	1,9	1,6	0,7	1,0	0,3	-0,3

ICONE

GILLESPIY

BOLTON/SHOTTLE

FAVI BARBI

conf : NG TB 85 MA TB 87

FO B+ 80 SL B+ 84 ME TB 86

prod :

1^{ère} 305j 8892 34,9 30,0

2^{ème} 305j 9292 36,2 31,1

4^{ème} 305j 12857 34,8 29,9

PRIX : €

GOLDWYN

PAILLETTE

WINCHESTER

conf : NG EX 90 AT

prod :

2^{ème} 305j 12247 35,4 28,6

3^{ème} 305j 11932 35,8 29,1

4^{ème} 305j 11644 33,8 29,0



PAILLETTE

Mères suivantes

3^è EX 90 **MOUNTAIN**

4^è VG 86 **MASCOT**

5^è VG 86 **LEADMAN**

6^è VG 86 **CHIEF MARK**

Lot n° 55 IDEALE

N° 42 42 151 325 Née le 15/12/2013

1



Index génomiques	ISU	LAIT	TP	TB	MO	MA	CC	ME	STMA	REPRO
	147	82	0,1	-0,5	3,4	2,9	1,8	1,3	0,2	1,5

IDEALE**GOOD**

ATWOOD/BOLTON

FIESTA

conf : NG TB 86 MA TB 85
FO TB87 SL TB 86 ME TB 85
prod :
1^{ère} 305j 9712 35,2 30,4

PRIX : €

GABOR WIL**BERGERE****GOLDWYN**

conf : NG TB 88 MA TB 88
FO TB 87 SL TB 87 ME TB 89
prod :
2^{ème} 305j 9185 44,6 33,8
3^{ème} 305j 11050 44,7 33,2
4^{ème} 305j 11394 45,1 33,5

*Mères suivantes*

- 3^è B+ 83 **GEARR**
- 4^è B 78 **MARSHALL**
- 5^è TB 85 **RUDOLPH**
- 6^è TB 85 **MASCOT**
- 7^è TB 86 **CHIEF MARK**
- 8^è EX 94 **VALIANT**
- 9^è EX 96 **BOOTMAKER**

Lot n° 56 INDIENNE

N° 42 42 151 328 Née le 17/12/2013

Index génomiques	ISU	LAIT	TP	TB	MO	MA	CC	ME	STMA	REPRO
	155	414	-1,7	-3,0	3,1	2,4	1,0	1,9	0,8	1,6

INDIENNE**MAXIMUS V**

ATWOOD/SHOTTLE

GALIPETTE

conf : NG B+ 83 MA TB 86
FO C 73 SL B+ 82 ME TB 85
prod :
1^{ère} 268 j 6808 40,0 31,9
7^{ème} contrôle 23.2 kg

PRIX : €

GOLDWYN

JAMES / STORM

54 EVEA**SANCHEZ**

conf : NG TB 86 MA TB 87
FO TB 85 SL TB 85 ME B+ 83
prod :
1^{ère} 305j 8885 37,1 30,2

*Mères suivantes*

- 3^è TB 86 **JASPER WIL**
- 4^è EX 94 **DERRY** (TOMMILY DU TOMBUY)
- 5^è TB 88 **RUBENS**
- 6^è EX 93 **CHARLES**
- 7^è EX 96 **BOY GEORGE**
- 8^è TB 89 **REGAL RED**
- 9^è TB 88 **TRIPLE**

Lot n° 57 INCA

N° 42 42 151 331 Née le 20/12/2013

Index génomiques	ISU	LAIT	TP	TB	MO	MA	CC	ME	STMA	REPRO
	165	-72	2,2	4,8	2,7	2,8	0,3	1,0	0,5	2,1

INCA**LEXOR**

MAN O MAN/GOLDWYN

GITANE RM

conf : NG B+ 84 MA TB 87
 FO B+ 81 SL B+ 82 ME B+ 83
 prod :
 1 - 265j 6625 39.1 31.7
 7^{ème} contrôle 19.4 kg



CAMERONE

PRIX : €

DEMPSEY**ETOILE RM****PLANET**

conf : NG B+ 82 MA B+ 83
 FO B+ 83 SL B+ 84 ME B 76
 prod :
 1^{ère} 305j 6390 37,2 30,5
 2^{ème} 305j 8101 39,3 32,2

Mères suivantes

- 3^è TB 88 **BOLTON** (CAMERONE)
- 4^è TB 87 **RIVERLAND**
- 5^è EX 90 **UBBO**
- 6^è TB 87 **CELSIUS**
- 7^è TB 88 **CATO**

Lot n° 58 IDEM

N° 42 42 151 332 Née le 28/12/2013

4



Index génomiques	ISU	LAIT	TP	TB	MO	MA	CC	ME	STMA	REPRO
	139	522	-0,1	0,8	2,3	1,8	1,4	1,0	0,4	0,4

IDEM**GOASTEL**

ATWOOD/BOLTON

GUIMAUVE

conf : NG TB 86 MA TB 87
 FO TB 86 SL TB 86 ME B+ 83
 prod :
 1- 257j 6980 37.1 30.9

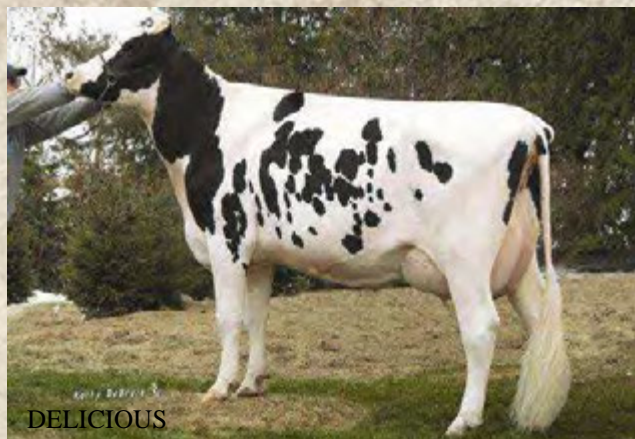

DELICIOUS

PRIX : €

SHOUT**ETOLE****GAVOR**

conf : NG B+ 82 MA B+ 83
 FO B 76 SL B+ 82 ME TB 85
 prod :
 1^{ère} 305j 7085 34,6 28,4
 2^{ème} 305j 11977 32,7 28,2

Mères suivantes

- 3^è B+ 83 **BUCKEY**
- 4^è TB 87 **MORTY** (DELICIOUS)
- 5^è TB 86 **DURHAM**
- 6^è BP 84 **RUDOLPH**
- 7^è EX 91 **LEADMAN**
- 8^è EX 95 **CHIEF MARK**

Lot n° 59 **JESSIKA** N° 42 42 151 335 Née le 20/01/2014

3



Index ascendances	ISU	LAIT	TP	TB	MO	MA	CC	ME	STMA	REPRO
		-163	0,8	-1,9						

JESSIKA

MAXIMUS V
ATWOOD/SHOTTLE

PRIX : €

ECARLATE

conf : NG B+ 83 MA B+ 82
FO TB 87 SL B+ 82 ME B+ 81
prod :
1^{ère} 305j 9154 32,7 32,5

DIKTATOR

UTILE
NACTIF

conf : NG TB 85 MA TB 86
FO B+ 84 SL B+ 84 ME B+ 82

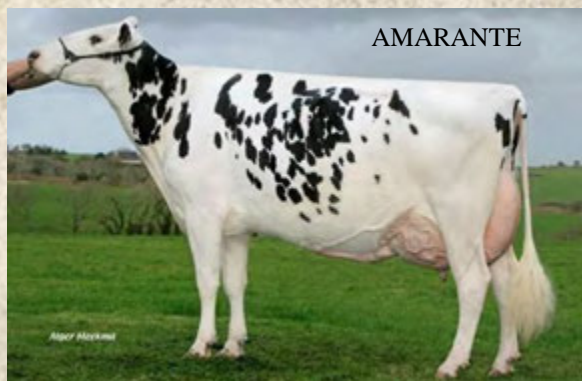

AMARANTE

Mères suivantes

- 3^e B+ 81 **JOCKO**
- 4^e TB 85 **PAULO BRO**
- 5^e TB 89 **BELLWOOD**
- 6^e EX 93 **MASCOTT**
- 7^e EX 94 **TRAD**
- 8^e TB 88 **NED BOY**
- 9^e EX 91 **VALIANT**
- 10^e TB 87 **ELEVATION**

Lot n° 60 **JOLIE CŒUR** N° 42 42 151 337 Née le 11/03/2014

2



Index ascendances	ISU	LAIT	TP	TB	MO	MA	CC	ME	STMA	REPRO
	124	-379	-0,4	-0,9	2,6	2,6	0,9	0,7	0,9	0,9

JOLIE COEUR

SEAVER
GOLDWYN/DURHAM

PRIX : €

DALATICA

conf : NG TB 85 MA TB 87
FO B+ 82 SL B+ 83 ME TB 85
prod :
1^{ère} 305j 8105 36,1 29,5
2^{ème} 305j 9229 34,0 28,9
3^{ème} 259j 8777 31,8 28,4

FINAL CUT

BALATICA
ROY

conf : NG TB 88 MA TB 87
FO EX 90 SL TB 87 ME TB 87
Prod :
3^{ème} 285j 6883 37,8 32,9
4^{ème} 246j 7026 39,1 31,8
5^{ème} 209j 6485 37,2 30,1



BALATICA

Mères suivantes

- 3^e TB 88 **FATAL**
- 4^e TB 89 **AEROSTAR**
- 5^e TB 88 **NAPOLEON**
- 6^e TB 85 **BEN**
- 7^e TB 85 **LEVIS**

Lot n° 61 JOYEUSE

N° 42 42 230 720 Née le 07/06/2014

Index ascendances	ISU	LAIT	TP	TB	MO	MA	CC	ME	STMA	REPRO
	156	462	-0,3	2,2	2,7	2,5	1,5	0,6	1,2	0,2

JOYEUSE**GREG CAPJ**

SNOWMAN/BOLTON

DABELLE

conf : NG TB 87 MA TB 87
FO TB 87 SL TB 87 ME TB 85
prod :
1^{ère} 321j 8919 40,1 32,4
2^{ème} 333j 10696 32,2 30,7
3^{ème} 476j 16230 38,9 32,4

PRIX :

€

DECTATOR**BERGERE****GOLDWYN**

conf : NG TB 88 MA TB 88
FO TB 87 SL TB 87 ME TB 89
prod :
1^{ère} 305j 8161 44,0 33,2
2^{ème} 305j 9185 44,6 33,8
3^{ème} 305j 11050 44,7 33,2
4^{ème} 305j 11394 45,1 33,5

DABELLE

*Mères suivantes*

- 3^è B+ 83 **GEARR**
- 4^è B 78 **MARSHAL**
- 5^è TB 85 **RUDOLPH**
- 6^è TB 85 **MASCOT**
- 7^è TB 86 **CHIEF MARK**
- 8^è EX 94 **VALIANT**
- 9^è EX 96 **BOOTMAKER**

Lot n° 62**JORIELLE**

N° 42 42 230 721

Née le 22/06/2014

1



Index génomiques	ISU	LAIT	TP	TB	MO	MA	CC	ME	STMA	REPRO
	152	271	0,4	1,2	2,3	1,7	1,5	1,3	0,2	0,5

JORIELLE**CANCUN**

PLANET/SHOTTLE

HEIDY

conf : NG B+ 84 MA TB 86
FO TB 85 SL B+ 83 ME B+ 80
prod :
1 - 60j 2052 41.8 29.9
2^{ème} Contrôle 30.6 kg

PRIX :

€

WINDBROOK**BERGERE****GOLDWYN**

conf : NG TB 88 MA TB 88
FO TB 87 SL TB 87 ME TB 89
prod : 2^{ème} 305j 9185 44,6 33,8
3^{ème} 305j 11050 44,7 33,2
4^{ème} 305j 11394 45,1 33,5



BERGERE

Mères suivantes

- 3^è B+ 83 **GEARR**
- 4^è B 78 **MARSHALL**
- 5^è TB 85 **RUDOLPH**
- 6^è TB 85 **MASCOTT**
- 7^è TB 86 **CHIEF MARK**
- 8^è EX 94 **VALIANT**
- 9^è EX 96 **BOOTMAKER**

Lot n° 63 JADORE N° 42 42 230 722 Née le 10/07/2014

Index ascendants	ISU	LAIT	TP	TB	MO	MA	CC	ME	STMA	REPRO
		-935	0,5	4,7						

JADORE

DEFIANT
BRAXTON/GOLDWYN

ENERGIE RED

conf : NG B+ 83 MA B+ 80
FO TB 86 SL TB 86 ME B+ 82

prod :
1^{ère} 305j 8356 44,2 31,1
2^{ème} 252j 7907 39,8 29,6
3^{ème} 63j 2415 40.2 28.1
2^{ème} contrôle 32.6 kg

PRIX : €

RUSTLER-R
COROLLE
CLASSIC

conf : non pointée

Prod :
1^{ère} 305j 6882 41,7 29,9

Mères suivantes
4^è non pointée **RANGER**

Lot n° 64 JALOUSIE N° 42 42 230 723 Née le 13/07/2014

1



Index génomiques	ISU	LAIT	TP	TB	MO	MA	CC	ME	STMA	REPRO
	164	349	0,1	2,5	3,1	2,7	1,5	1,2	1,1	0,6

JALOUSIE

GUPKA
OBSERVER/BAXTER

HEIDY

conf : NG B+ 84 MA TB 86
FO TB 85 SL B+ 83 ME B+ 80

prod :
1 – 60j 2052 41.8 29.9
2^{ème} Contrôle 30.6 kg

PRIX : €

WINDBROOK
BERGERE
GOLDWYN

conf : NG TB 88 MA TB 88
FO TB 87 SL TB 87 ME TB 89
prod : 2^{ème} 305j 9185 44,6 33,8
3^{ème} 305j 11050 44,7 33,2
4^{ème} 305j 11394 45,1 33,5



BERGERE

Mères suivantes
3^è B+ 83 **GEARR**
4^è B 78 **MARSHALL**
5^è TB 85 **RUDOLPH**
6^è TB 85 **MASCOT**
7^è TB 86 **CHIEF MARK**
8^è EX 94 **VALIANT**
9^è EX 96 **BOOTMAKER**

Lot n° 65

JONAS N° 42 42 230 724

Née le 04/08/2014

1



Index génomiques	ISU	LAIT	TP	TB	MO	MA	CC	ME	STMA	REPRO
	En	Attente	sam							

JONAS

CANCUN
PLANET/SHOTTLE

PRIX : €
WINDBROOK

HEIDY

conf : NG B+ 84 MA TB 86
FO TB 85 SL B+ 83 ME B+ 80
prod :
1 – 60j 2052 41.8 29.9
2^{ème} Contrôle 30.6 kg

BERGERE
GOLDWYN

conf : NG TB 88 MA TB 88
FO TB 87 SL TB 87 ME TB 89
prod : 2^{ème} 305j 9185 44,6 33,8
3^{ème} 305j 11050 44,7 33,2
4^{ème} 305j 11394 45,1 33,5



Mères suivantes

- 3^è B+ 83 **GEARR**
- 4^è B 78 **MARSHALL**
- 5^è TB 85 **RUDOLPH**
- 6^è TB 85 **MASCOT**
- 7^è TB 86 **CHIEF MARK**
- 8^è EX 94 **VALIANT**
- 9^è EX 96 **BOOTMAKER**

Lot n° 66

JARLANE N° 42 42 230 726

Née le 31/08/2014

2



Index ascendants	ISU	LAIT	TP	TB	MO	MA	CC	ME	STMA	REPRO
	114	-40	-0,9	-0,1	2,2	1,7	1,4	1,1	0,3	0,0

JARLANE

FEVER
GOLDWYN/BLITZ

PRIX : €

GAMINE

conf : non pointée
prod :
1^{er} contrôle 36,4 kg

MAGNETISM

BALATICA
ROY

conf : NG TB 88 MA TB 87
FO EX 90 SL TB 87 ME TB 87
Prod :
3^{ème} 285j 6883 37,8 32,9
4^{ème} 246j 7026 39,1 31,8
5^{ème} 209j 6485 37,2 30,1



Mères suivantes

- 3^è TB 88 **FATAL**
- 4^è TB 89 **AEROSTAR**
- 5^è TB 88 **NAPOLEON**
- 6^è TB 85 **BEN**
- 7^è TB 85 **LEVIS**

Lot n° 67 JOCONDE N° 42 42 230 727 Née le 03/09/2014

Index ascendants	ISU	LAIT	TP	TB	MO	MA	CC	ME	STMA	REPRO
	130	218	-0,2	0,3	1,6	1,3	1,3	0,5	0,5	0,4

JOCONDE

FOLIO PC
PLANET/ROUMARE

FANNY

conf : NG B+ 81 MA B 79
FO TB 86 SL TB 86 ME B 77
prod :
1^{ère} 305j 5815 40,3 30,3
2^{ème} 305J 8571 42,5 30,5
3^{ème} vèlée le 03/09/2014
1^{er} contrôle 34.4 kg

PRIX : €
BOLIVIA

BALSAMINE
ASTRONOMICAL

conf : NG TB85 MA TB87
FO TB87 SL TB85 ME B 76
prod :
2^{ème} 305j 9151 34,6 30,0
3^{ème} 305j 10062 34,6 30,1
4^{ème} 305j 10693 38,8 29,0

Mères suivantes
3^è B 84 **JOCKO BESN**
4^è B 80 **MARTY**
5^è TB 86 **CASH**
6^è TB 85 **AEROSTAR**

Lot n° 68 JEUDY N° 42 42 230 728 Née le 04/09/2014

Index génomiques	ISU	LAIT	TP	TB	MO	MA	CC	ME	STMA	REPRO
	142	226	0,8	0,5	1,9	1,8	1,5	0,2	-0,1	0,9

JEUDY

FOLIO PC
PLANET/ROUMARE

GANACHE

conf : NG TB 86 MA TB 86
FO TB 87 SL TB 87 ME B+ 83
prod :
1^{ère} 305j 8579 35,2 32,1
2^{ème} vèlée le 04/09/2014

PRIX : €

PALERMO
DENTELLE

INTRUDER

conf : NG TB 87 MA TB 88
FO EX 90 SL TB 88 ME B+ 83
prod :
1^{ère} 305j 11329 33,1 29,0



Mères suivantes
3^è TB 86 **SHOTTLE**
4^è TB 85 **O MAN**
5^è TB 86 **ADDISSON**

Lot n° 69 JADE RED N° 42 42 230 729 Née le 16/09/2014

Index ascendants	ISU	LAIT	TP	TB	MO	MA	CC	ME	STMA	REPRO
	119	321	-0,9	-2,4	1,1	1,5	-0,3	0,2	0,7	0,5

JADE RED

EDUVIK RED

LAWN BOY/SHOTTLE

FINETTE RED

conf : NG B+ 81 MA B+ 80
FO B+ 84 SL B 79 ME B+ 81

prod :

1^{ère} 259j 7846 37,0 30,3

2^{ème} vélee le 16/09/2014

PRIX : €

Lot n° 70 JARTELLE N° 42 42 230 730 Née le 22/09/2014

Index ascendants	ISU	LAIT	TP	TB	MO	MA	CC	ME	STMA	REPRO
	155	390	0,5	-0,5	2,1	2,1	0,9	0,4	0,9	1,1

JARTELLE

FAMOUS MAN

MAN O MAN/BOLTON

GAZOLINE

conf : NG B+ 82 MA B+ 82
FO TB 86 SL TB 86 ME B 76

prod :

1^{ère} 357j 9047 36.5 32.0

2^{ème} fraîche vélée

IA : 17/12/2013 FAMOUS MAN
(MAN O MAN / BOLTON)

PRIX : €

DEIGE

DIABLESSE

SALISBURY

conf : non pointée

prod :

1^{ère} 291j 5954 38,1 32,9

2^{ème} 300j 7122 36,4 34,3

3^{ème} 305 9063 38,1 31,7

Mères suivantes

3^è non pointée **JITOMIR**

VOS NOTES



HIESTA

N° FR 42 41 927 753 - TL - TV - TY
Naisseur : EARL La Montagne (42)

SANTÉ

FAMOUS MAN

Grand-Mère : Bergère



FIESTA
TB 86

GABOR WIL

Braedale GOLDWYN

BERGERE
TB 88

UNESPICE
B+83

PRODUCTION

Nbre filles	cd	INEL	MP	MG	TP	TB	LAIT
0	65	27	24	19	+0,2	-0,7	1075

MORPHOLOGIE (Synthèse)

Nbre filles	cd	MO	MA	CC	ME
0	63	+2,3	+2,3	+1,0	+0,5

FONCTIONNELS

VT	TEM	CEL	MACL	SaMa	FER V	FER G	VIAT	Repro	LGF	NAI	VEL	RL	RP
+0,1	+0,2	+1,8	+0,8	+1,5	+1,1	+0,6	+0,6	+1,2	+1,8	89	92	6	7

SANTÉ DU PIED

ISU

MORPHOLOGIE (Détail)

PS	DPJ	EQ	AA	AH	EAT	IAT	LT	HS	LP	PC	AC
+2,4	+2,6	+0,8	+0,6	+2,1	+1,2	+2,2	+0,1	+2,2	+0,3	+0,8	+1,5

LI	IB	AJ	PI	MR	LO
+1,4	-0,4	+0,0	+0,4	+0,1	+0,6

COMMENTAIRES

- Profil très complet.
- Ses atouts : le potentiel laitier, la solidité générale, de très bonnes mamelles, un excellent niveau dans l'ensemble des caractères de santé.



Mère : Fiesta

IPNS