

VENTE ORNE

LE 25 JUIN

2021

GAEC des GRILLES - MAHÉRU (61)

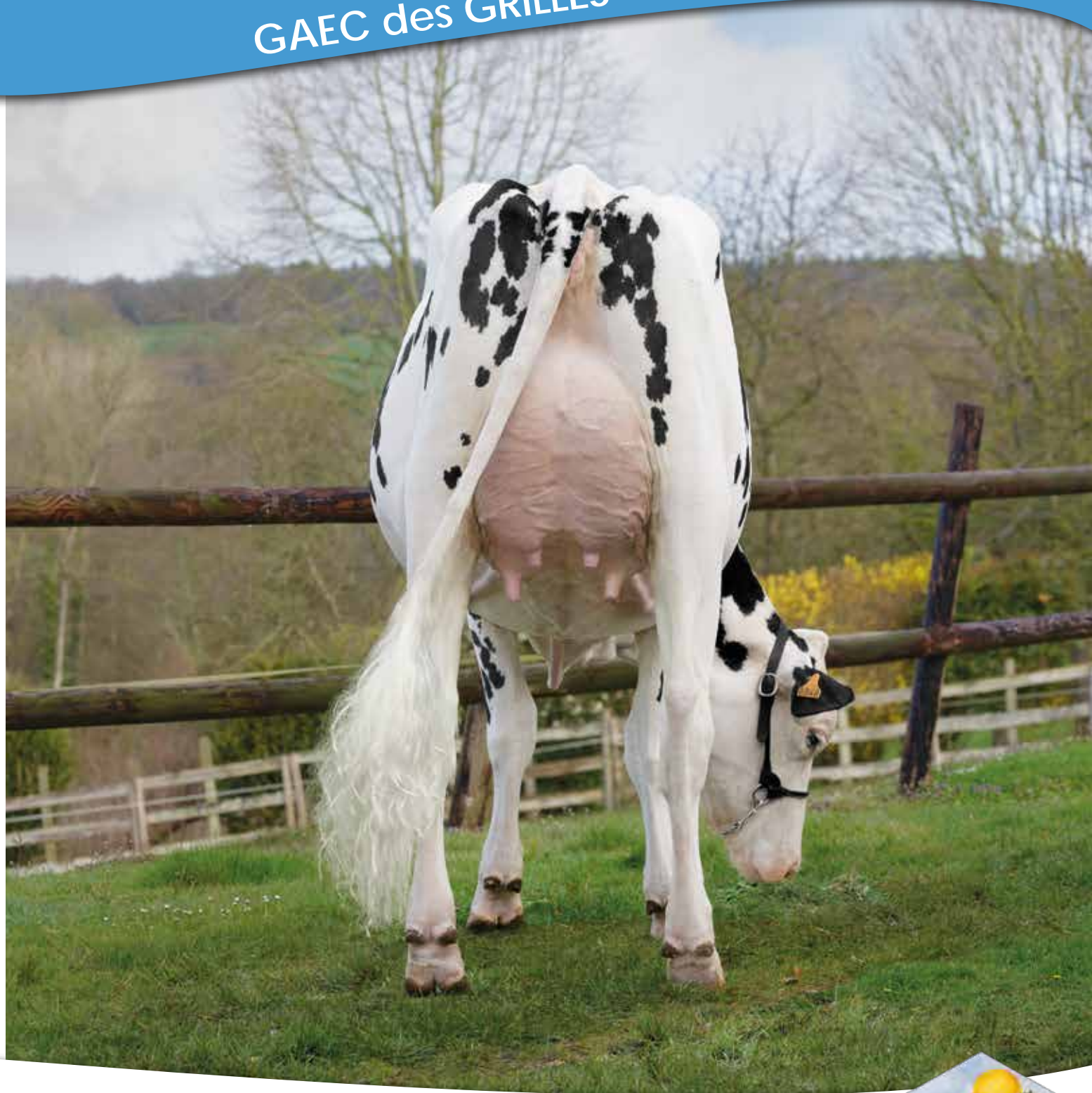

Les Grilles



NOUS DÉPLOYONS POUR VOUS UNE SOLUTION D'EXPERTISE COMPLÈTE



AUDITS
ANALYSES FOURRAGES
PLANS INDIVIDUELS
RATIONS DYNAMIQUES

neopro
analyse vos données d'élevage

Prod Multi 1 | Prod Multi 2 | Prod

Jour début (61)	Jour fin (305)		95	95	95	95	95	
Production laitière visée (kg)	0	25,0	30,0	35,0	40,0	45,5	50,0	55,0
TB (g/kg)		44,4	44,4	44,4	43,4	41,2	41,0	39,0
TP (g/kg)		35,3	35,3	35,3	34,4	32,1	31,0	29,0

CORRECTEUR ROBOT

VL 3L					2,00	2,00		
					5,50	6,00	7,50	
		1,00	3,25	4,50	6,25	7,50	8,36	9,66

CRITÈRES

Production: 33,4 | 35,2

Lait UF | Lait PDI

Lait au Pic: 46,8

MBI sèche / MBI pleine (%): 107

Min-Vit-Oligos: 4,2 | 10,0 | 0,37 | 25

Commentaires



neolait™



Programme de la journée

10h00 : Ouverture de la journée

10h30 : Assemblée Générale du Syndicat PH Orne

Restauration sur place

15h00 : Vente aux enchères

Contacts

Benjamin VERHALLE : 06 17 19 47 15

Marc TANCEREL : 06 75 96 34 73

m.tancerel@origenplus.com

Clémentine BALOCHE :

primholsteinorne@yahoo.fr

Partenaires

ANDERS BETON

APPRO VERT

ATEMAX

BGS - BRUNE GÉNÉTIQUE SERVICES

BOVEC

CER FRANCE

CHAMBRE D'AGRICULTURE DE L'ORNE

CREDIT AGRICOLE NORMANDIE

CREDIT MUTUEL

DB ELEVAGE - LELY

Equipe de vente

Encanteur : Eric Lievens

Pédigrées : Gaylord Boucard, Mathieu Chambrial, Marc Tancerel

Catalogue : Marc Tancerel, Caroline Marquaille et Sigfrid Diesnis

Clippage : Jean-François Nys et Arnaud Singlas

Préparation des animaux : Clément Plateau

Localisation

Rue La Queurie Est
61380 Mahéru



EFFITERR

ELVUP

EMBRYO VET

ETS PIED NOIR

EURL PH DERU

EVOLUTION

GDS

GENES DIFFUSION

GROUPAMA CENTRE MANCHE

IMV TECHNOLOGIES

JEAN-FRANÇOIS FAISANT - PARAGE

JLD GENETICS SARL

LEA - LAMPIÉRIÈRE ELEVAGE APPRO

NEOLAIT

ONE GENETICS

ORIGEN NORMANDE

ORIGENPLUS

P'H ORNE

SEMEX

Photo de couverture : Domenico Restelli



Désinfection de l'eau par électrolyse

PRODUCTION SUR SITE D'UN DÉSINFECTANT PUR

Nettoie le réseau et détruit 100% du biofilm

Conforme à la **RPB** (Réglementation Produit Biocide)

Coût de production quasi nul (0,011 € HT/m³ traité)

Maîtrise des concentrations et du **Potentiel Redox**

Zéro produit chimique entrant

Zéro composé toxique dans l'eau



MAÎTRISE SANITAIRE ET QUALITÉ DU LAIT
Bactéries, virus, algues, biofilm, mammites, cellulites, diarrhées, boiterie...



Épandage des eaux usées par enrouleur

EAUX BLANCHES ET VERTES DE TRAITE - EAUX BRUNES D'AIRE D'EXERCICE - EAUX DE LAVAGE

Nettement plus économique que la tonne

Économique en temps de main d'œuvre

Épandage possible toute l'année

Épandage possible sur prairie et culture en saison

Préservation des sols

Mise aux normes sans agrandissement de la fosse



PUITS DE POMPAGE > POMPE SUBMERSIBLE DILACÉRATRICE
OU VOLUMÉTRIQUE > ENROULEUR BASSE PRESSION

Pour toute demande, contactez-nous : 02 33 81 41 41 / www.effiterr.fr

1

R AGAPE

des Grilles

FR6114467155

Née le 30 / 11 / 2020

Beta-Caséine : A2/A2

Kappa-Caséine : A/B



Vendeur :

GAEC des Grilles (61)

JULISKA des Grilles TB 86, 3^{ème} Mère

CD	ISU	INEL	MP	TP	MG	TB	LAIT	SM	FERs	LGF	MO	MA	CC	ME	VT	NAI
70	203	48	33	2.3	56	5.2	530	3.2	1.6	1.6	2.4	2.2	0.1	0.7	0.4	92

Index Avril 2021

OMNAST HP

(GYMNAST / POPEYE)

OMBRELLA des Grilles

FR6114466942

FRA AVRIL 2021

ISU 176

CD	INEL	TP	TB	LAIT	MO	SM
75	26	1.1	2.0	175	2.6	3.0

Récemment vélée, elle sera pointée avant la vente

Welcome PERCY

MARBELLA des Grilles BP-84-FR

2-02	305	7,142	47.3	37.4
3-05	305	11,264	44.6	34.3
4-06	46 ec	1,813	47.8	33.2

JETSET

JULISKA des Grilles TB-86-FR TB-86-MA

2-00	305	9,768	44.3	34.7
3-01	305	12,628	41.4	31.4
4-03	305	12,815	44.3	32.4
5-06	305	12,531	45.9	32.8
Cumul 4 Lact		54,556	44.7	33.3

Prix de vente :

Pleine-sœur de JOSETTI des Grilles @ Gènes Diffusion

Ses pleines-sœurs, top prix de ventes : JITTA des Grilles TB 85, vendue 12,200€ @ Vente de l'Orne 2015 et JUBILE des Grilles vendue 30,500€ @ Paris Dairy Sale 2015

4^è père : Cookiecutter **HALOGEN**

4^è mère : **HALTERE** des Grilles TB-87-FR TB-88-MA

2-03	305	10,401	37.8	33.7
3-09	305	12,635	41.7	33.9
5-07	305	12,092	39.8	34.2
Cumul 3 Lact		55,201	40.8	35.5

Championne Espoir @ Régional Normandie 2015 et Grande Championne @ Départemental Orne 2015

5^è père : De-Su 521 **BOOKEM**

5^è mère : La Jugletière **FIDJI** B+-83-FR

3-08	305	10,798	36.9	32.5
4-10	305	11,974	36.2	33.5

6^è père : Ralma O-Man **CRICKET**

6^è mère : La Jugletière **DROME** TB-86-FR

4-09	305	15,065	33.9	28.6
Cumul 2 Lact.		57,735	37.3	32.2

7^è père : Emerald-Acr-Sa T-**BAXTER**

7^è mère : La Jugletière **AGAPE** EX-91-FR

2-04	305	8,227	29.3	32.2
3-05	305	10,571	33.5	30.7
4-09	305	12,674	34.6	31.6
6-00	305	14,605	37.0	30.1
7-05	305	13,466	36.6	31.9
8-08	305	12,559	33.3	31.1
10-10	240	8,377	35.2	28.7
Cumul 7 Lact.		103,633	34.9	31.5

8^è père : Braedale **GOLDWYN**

8^è mère : La Jugletière **SISTER** TB-89-FR

2-01	305	11,424	32.3	32.7
------	-----	--------	------	------

9^è père : **JESTHER**

9^è mère : **PARAFFINE** EX-90-FR

2-01	305	10,346	31.9	31.8
4-02	305	12,025	34.7	31.6
6-01	305	11,836	31.2	32.1
7-07	167	6,975	31.1	30.5
Cumul 4 Lact.		63,182	31.8	33.2

10^è père : Ha-Ho Cubby **MANFRED**

10^è mère : Peckenstein Luke **KIRSTEN** EX-91-US

2-02	305	10,188	42.0	32.0
4-02	305	13,925	38.0	30.0

11^è père : Norrielaque Cleitus **LUKE**

11^è mère : Peckenstein Beatrice **KAY** TB-87-US

2-02	305	11,285	34.0	31.0
3-05	305	13,735	43.0	33.0
4-11	305	13,617	40.0	31.0

12^è père : Rothrock Tradition **LEADMAN**

12^è mère : Ramadaly Melvon-209 **KAY** EX-90-US

Cumul 4 Lact.		74,948	41.0	34.0
---------------	--	--------	------	------

13^è père : Mel-Est Valiant **MELVIN**

LE PACK COMPLET : POLLED, TOP NIVEAU & OUTCROSS



4 Embryons de ROBY P2M P * La Jugletière REGLISSE

2

Vendeur :
GAEC de la Jugletière (61)

Prix de vente :

La Jugletière **OFFSET TB 85**,
Pleine-soeur de la 2^{ème} Mère

CD	ISU	INEL	MP	TP	MG	TB	LAIT	SM	FERS	LGF	MO	MA	CC	ME	VT	NAI
ASC	204	51	43	0.6	43	-0.3	1221	2.1	2.1	1.9	3.0	2.7	0.5	1.4	0.1	90

Index Avril 2021

ROBY P2M P
(*NHALEN / EVOLVE P*)

La Jugletière **REGLISSE**
FR6125093089

CD	ISU	INEL	TP	TB	LAIT	MO	SM
70	207	46	0.3	0.2	1179	3.2	2.1

Index Avril 2021

Super pedigree et top niveau génétique

De la Source **ODANN ETL**

La Jugletière **OCCITANE**
*Récemment vèlée, c'est la pleine-soeur de
La Jugletière OHIO @ Gènes Diffusion*

Progenesis Flame **HOTSHOT182**

La Jugletière **MELBA TB-86-FR TB-86-MA**
2-05 305 7,852 39.4 35.3
Mère de La Jugletière **OHIO** et **OBLANIAC**
@ Gènes Diffusion

4^è père : Le-O-La **GAMBLER**

4^è mère : La Jugletière **JOLIE EX-90-FR EX-93-MA**

Cumul 5 Lact 43,586 46.8 37.4

5^è père : Pine-Tree **ALTAOAK**

5^è mère : La Jugletière **ELEGANTE TB-86-FR TB-87-MA**

2-02 305 9,295 44.9 34.7

3-08 305 9,774 45.5 34.9

6^è père : Velvet-View-Kj **SOCRATES**

6^è mère : La Jugletière **CREMONE TB-88-FR**

2-00 305 8,265 35.8 32.2

3-04 305 8,792 42.0 34.1

4-08 305 13,364 36.4 33.0

2^{ème} de section @ National 2009

7^è père : Mesland **DUPLEX**

7^è mère : La Jugletière **VERYBEST BP-83-FR**

2-05 305 10,824 38.8 34.7

3-09 305 12,515 41.1 34.2

5-06 281 9,052 42.0 31.7

8^è père : **LANCELOT**

8^è mère : La Jugletière **SISTER TB-89-FR**

2-01 305 11,424 32.3 32.7

9^è père : **JESTHER**

9^è mère : **PARAFFINE EX-90-FR**

Cumul 4 Lact. 63,182 31.8 33.2

10^è père : Ha-Ho Cubby **MANFRED**

10^è mère : Peckenstein Luke **KIRSTEN EX-91-US**

2-02 305 10,188 42.0 32.0

4-02 305 13,925 38.0 30.0

11^è père : NorriLake Cleitus **LUKE**

11^è mère : Peckenstein Beatrice **KAY TB-87-US**

2-02 305 11,285 34.0 31.0

3-05 305 13,735 43.0 33.0

4-11 305 13,617 40.0 31.0

12^è père : Rothrock Tradition **LEADMAN**

12^è mère : Ramadaly Melvon-209 **KAY EX-90-US**

Cumul 4 Lact. 74,948 41.0 34.0

13^è père : Mel-Est Valiant **MELVIN**



GDS

Orne

76-78, Chemin de Maures
BP 138 – 61004 ALENCON CEDEX
Tél : 02 33 80 38 38/Fax : 09 72 50 47 54
Email : gdsco@gdsco.fr

Pour en savoir plus
⇒ site WEB : GDS61.fr

Gestion des certifications et qualifications sanitaires

Maladies animales : diagnostic et assainissement

Actions techniques : bâtiment, qualité du lait, qualité de l'eau, biosécurité, contention, etc.

Formations

Caisse mutuelle « Coup Dur »

**Aide
technique et
financière**



Appro Vert

DÉLICE
Nutrition
Animale

Négociant Céréales - Tous Produits du Sol
Alimentation Animale

ARGENTAN - BAZOCHES - GACÉ - RI - SÉES

Siège Social : Z.I. N° 2 - Rue de l'Industrie - 61200 ARGENTAN

Tél. : 02 33 36 91 16 -  SAS Appro-Vert



LEA

Lampérière Elevage Appro

Parc PAUMIER - 72600 LA FRESNAYE SUR CHEDOUET

lea.elevage@gmail.com - 02.43.33.20.80

Agro-fournitures
Alimentation
Animale
Hygiène

INCROYABLE : 220 D'ISU ET POLLED

3



La Jugletiere **SIENNA**

FR6125093234

Née le 29 / 03 / 2021

Beta-Caséine : A1/A2

Kappa-Caséine : B/B

Vendeur :

GAEC de la Jugletière (61)

La Jugletière **LAGUNA** TB 86,
3^{ème} Mère

CD	ISU	INEL	MP	TP	MG	TB	LAIT	SM	FERS	LGF	MO	MA	CC	ME	VT	NAI
IPVg	220	67	48	3.8	70	6.3	686	1.0	2.2	2.1	3.7	3.1	-0.4	1.7	1.6	94

Index Avril 2021

Kaergaarden **KALEIDO P**
(HOTSPOT / BATTLECRY)

La Jugletière **PALMETTE**
FR6125092907

FRA AVRIL 2021 ISU 185

CD	INEL	TP	TB	LAIT	MO	SM
70	41	1.1	3.3	673	1.9	1.8

A terme en septembre 2021

SJ MURANO

La Jugletière **NOUCHKA**
BP-83-FR BP-84-MA

2-02	305	5,879	48.4	36.3
3-04	127	4,553	40.5	30.9

De-Su Alta**SUPERSTAR**

La Jugletière **LAGUNA**
TB-86-FR TB-89-MA

2-02	305	9,255	39.5	33.9
3-04	305	10,241	39.3	35.1
4-08	262	8,414	40.8	33.5

2^{ème} Mère de La Jugletière **PUMPKIN**,
PIRELLI P et Mère de La Jugletière
NARVAL @ Gènes Diffusion

4^è père : Mr Moviestar **MARDI GRAS**

4^è père : La Jugletière **GITANE**

BP-83-FR TB-87-MA

2-04	305	10,281	33.9	33.2
3-04	305	11,485	33.2	32.0
4-04	305	11,442	34.2	32.0

5^è père : Schillview **GERARD**

5^è mère : La Jugletière **DOROTHEE** BP-84-FR

2-03	305	10,099	35.9	35.2
4-00	257	9,575	35.1	35.2
5-00	305	10,435	36.2	34.9

Mère de **HOLOTTO LJ**, **HORBIER LJ** et 4^{ème}
mère de La Jugletière **PADDOCK** @ Gènes
Diffusion

6^è père : **STOL JOC**

6^è mère : La Jugletière **BONNELLES** BP-84-FR

2-05	305	10,978	32.5	32.1
------	-----	--------	------	------

7^è père : **MASCOL**

7^è mère : La Jugletière **VOLIERE** BP-83-FR

2-05	305	11,926	31.7	32.0
------	-----	--------	------	------

8^è père : **LANCELOT**

8^è mère : La Jugletière **SELLIERE** TB-86-FR

2-04	305	11,560	31.5	34.0
------	-----	--------	------	------

9^è père : Dixie-Lee Alta**AARON**

9^è mère : La Jugletière **SELLIERE** B-78-FR

2-03	305	11,455	30.9	32.2
4-02	305	12,506	30.8	31.2

10^è père : Eastview Influence **MATTIE G**

10^è mère : Golden-Oaks **BW LOIS** TB-88-US

11^è père : Maizefield **BELLWOOD**

11^è mère : Solid-Gold Gen As **LULU** TB-86-US

2-02	305	13,331	38.0	33.0
7-03	305	13,167	40.0	31.0

12^è père : Madawaska **AEROSTAR**

12^è mère : Mun-Cre SG **LUCK** TB-85-US

2-03	305	10,577	41.0	33.0
------	-----	--------	------	------

13^è père : Whittier-Farms **NED BOY**

13^è mère : Mun-Cre **LILL** TB-88-US

2-02	305	10,320	36.0	32.0
5-03	305	14,211	43.0	31.0

14^è père : Crescentmead Chief **STEWART**

14^è mère : Mun-Cre **LACEY** EX-90-US

2-04	305	8,832	36.0	32.0
3-10	305	11,203	34.0	32.0

15^è père : Sweet-Haven **TRADITION**

15^è mère : Mun-Cre **LAFFER** TB-88-US

2-11	305	9,480	40.0	
4-02	305	9,448	36.0	35.0
5-04	305	9,526	37.0	33.0

16^è père : Wapa Arlinda **CONDUCTOR**

17^è père : Mun-Cre **LISSO** EX-95-US

Cumul 6 Lact. 46,331 39.2

18^è père : Round Oak Rag Apple **ELEVATION**

HOMOZYGOTE POLLED SUR LA FAMILLE DE PIWI ETL ET POP ETL PP

4

De la Source **SOIR PP ETL**

FR2928823852
Née le 29 / 03 / 2021
Beta-Caséine : A2/A2
Kappa-Caséine : B/B

Vendeur :
EARL Riou (29)

NANA P ETL TB 85, 2^{ème} Mère



CD	ISU	INEL	MP	TP	MG	TB	LAIT	SM	FERs	LGF	MO	MA	CC	ME	VT	NAI
IPVg	188	51	37	3.1	51	3.4	452	1.4	1.5	1.5	2.5	2.0	1.6	1.4	-0.1	91

Index Avril 2021

Kaergaarden **KALEIDO P**
(HOTSPOT / BATTLECRY)

De la Source **PALPY P ETL**
FR2928823655

FRA AVRIL 2021 **ISU 189**
CD INEL TP TB LAIT MO SM
70 39 2.7 0.5 312 3.0 2.2
Fraiche vêlée, elle sera pointée avant la vente
Pleine-sœur de PIWI ETL et POP ETL PP @ Gènes Diffusion

ADLON P

De la Source **NANA P ETL**
TB-85-FR TB-87-MA
2-03 305 9,205 44.6 36.5
3-10 20 ec 994 41.3 35.7
Mère de PAT ETL RF @ Gènes Diffusion
Récemment revêlée, elle va gagner des points

Stantons **ARCHER P**

De la Source **LIBERTY EX-90-FR**
2-03 305 8,118 45.9 34.0
3-07 305 10,377 47.3 35.7
4-08 305 11,159 44.5 34.8
5-09 175 ec 6,908 44.6 30.2
Cumul 4 lact 38,740 46.9 34.3

Prix de vente :

4^è père : Rockymountain **LOTTOMAX**
4^è mère : De la Source **HIADEME EX-92-FR**
Cumul 6 lact 65,184 43.0 35.5
2^{ème} mère de **OSPLAY ETL, OBORN ETL** et mère de **LIKE ETL @ Gènes Diffusion**

5^è père : De-Su 521 **BOOKEM**
5^è mère : De la Source **DIADEME TB-88-FR**
Cumul 8 lact 72,890 41.5 33.7

6^è père : Picston **SHOTTLE**
6^è mère : De la Source **ATOLLE EX-90-FR**
Cumul 6 lact 76,223 41.4 34.4

7^è père : **MANAGER**
7^è mère : De la Source **USHUAIA EX-90-FR**
Cumul 7 lact 71,169 46.4 36.0

8^è père : **LONARD**
8^è mère : De la Source **RUBENSA TB-89-FR**
Cumul 4 lact 48,556 43.2 35.4

9^è père : Stbvq **RUBENS RC**
9^è mère : De la Source **MORANE EX-93-FR**
Cumul 3 lact 42,942 42.6 35.1

10^è père : Renown **FACTOR RC**
10^è mère : De la Source **JAYONE BP-84-FR**
2-02 305 7852 41.7 33.2

11^è père : **BELT**
11^è mère : De la Source **CLAYTONE TB-89-FR**
Cumul 5 lact 41,929 48.2 36.1

12^è père : **CLAYTON**
12^è mère : De la Source **TIDOLE EX-95-FR**
Cumul 7 lact 48,111 46.6 37.0
2^{ème} de classe @ National de Morlaix 1987

13^è père : **HAYSEN MA**



3 Embryons de **PORKY P** de l'Aumône Sexé * De la Source **NANA P ETL**

5

Vendeur : **EARL Riou (29)**

Prix de vente :

De La Source **LIBERTY EX 90**,
2^{ème} Mère

CD	ISU	INEL	MP	TP	MG	TB	LAIT	SM	FERS	LGF	MO	MA	CC	ME	VT	NAI
ASC	198	50	39	2.7	44	1.5	637	1.9	1.9	1.9	2.8	2.1	0.7	1.2	-0.2	91

Index Avril 2021

PORKY P de l'Aumône
(ADLON P / ABBOTT)

De la Source **NANA P ETL** TB-85-FR TB-87-MA
FR2928823450

CD	ISU	INEL	TP	TB	LAIT	MO	SM
77	187	65	3.2	2.9	807	1.8	1.1

Index Avril 2021

2-03 305 9,205 44.6 36.5

Mère de PIWI ETL, POP ETL PP et PAT ETL RF @ Gènes Diffusion

Récemment revêlée, elle va gagner des points

Stantons **ARCHER P**

De la Source **LIBERTY EX-90-FR**

2-03	305	8,118	45.9	34.0
3-07	305	10,377	47.3	35.7
4-08	305	11,159	44.5	34.8
5-09	133 ec	5,459	43.9	28.7
Cumul 4 lact		38,740	46.9	34.3

Rockymountain **LOTTOMAX**

De la Source **HIADEME EX-92-FR**
Cumul 6 lact 65,184 43.0 35.5
2^{ème} mère de OSPLAY ETL, OBORN ETL et
mère de LIKE ETL @ Gènes Diffusion

4 ^è père : De-Su 521 BOOKEM	7 ^è père : LONARD	10 ^è père : BELT
4 ^è mère : De la Source DIADEME TB-88-FR	7 ^è mère : De la Source RUBENSA TB-89-FR	10 ^è mère : De la Source CLAYTONE TB-89-FR
Cumul 8 lact 72,890 41.5 33.7	Cumul 4 lact 48,556 43.2 35.4	Cumul 5 lact 41,929 48.2 36.1
5 ^è père : Picston SHOTTLE	8 ^è père : Stbvq RUBENS RC	11 ^è père : CLAYTON
5 ^è mère : De la Source ATOLLE EX-90-FR	8 ^è mère : De la Source MORANE EX-93-FR	11 ^è mère : De la Source TIDOLE EX-95-FR
Cumul 6 lact 76,223 41.4 34.4	Cumul 3 lact 42,942 42.6 35.1	Cumul 7 lact 48,111 46.6 37.0
6 ^è père : MANAGER	9 ^è père : Renown FACTOR RC	2 ^{ème} de classe @ National de Morlaix 1987
6 ^è mère : De la Source USHUAIA EX-90-FR	9 ^è mère : De la Source JAYONE BP-84-FR	12 ^è père : HAYSSEN MA
Cumul 7 lact 71,169 46.4 36.0	2-02 305 7852 41.7 33.2	

“AVEC LA SONDÉ À FOURRAGE, ÉVITEZ LES INCENDIES ET DORMEZ SUR VOS DEUX OREILLES.”

DES SERVICES INNOVANTS DÉDIÉS AUX AGRICULTEURS



groupama-agri.fr

Chaque année, lorsque les beaux jours arrivent et que vous rentrez votre stock de fourrage dans votre hangar, le **risque d'échauffement est à son maximum**. Les conséquences sont diverses et variées :

- ▶ Reconstitution du hangar,
- ▶ Rachat du fourrage,
- ▶ Gestion administrative du sinistre (assurance, artisans...), etc...

Groupama, assureur préventeur, vous propose un **kit de sondes à fourrage connectées** pour protéger vos stocks de foin :



Restez serein
Votre stock est surveillé 24h/24 et 7j/7



Optimisez votre temps
En cas d'échauffement, la sonde concernée émet une alerte, que vous recevez par sms



Maîtrisez la qualité de votre foin
La surveillance des températures optimise les valeurs nutritives de votre fourrage

Téléchargement gratuit via



Gari



Groupama
CENTRE MANCHE
la vraie vie s'assure ici

ALPHA VISION



Outil d'aide au management de la reproduction



Insémination facilitée et sécurisée

Diagnostic et suivi de la reproduction

Confort d'utilisation et bien-être animal

« Des résultats de fertilité améliorés » :

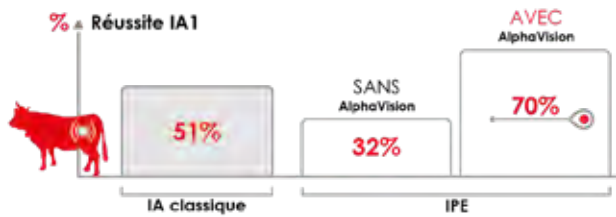

Résultats obtenus au GAEC Pichon sur 30 vaches laitières par groupe.

100% des utilisateurs satisfaits :

Source enquête Ifreel, Juillet 2018

Leurs témoignages complets sur www.alphavision-imv.com !



Jérôme B.



Nicolas V.



Gabrielle D.



Jean-Marc P.

Testez AlphaVision gratuitement chez vous - Contactez Fabien Bastard au 06 07 55 68 77

PELLEGRINO

TOPNOTCH PR x ROUTER B+83 x MUSCADET TB85

Naissance : GAEC DES LYS - 72



L'acteur international



ISU +208



GTPI +2876

Geist

LAIT
+1509

TP
+0.4

REPRO
+1.8

MO
+2.5

MA
+2.6

02 99 87 36 36

service.clients@evolution-xy.fr

www.evolution-xy.fr

Membre **innovaVal**



ROUTINE HP

FR6141042648

Née le 24 / 11 / 2018

Beta-Caséine : A1/A2

Kappa-Caséine : A/B

Vendeur :
Hervé PAVARD (61)

OLYMPIA HP TB 85, Mère

CD	ISU	INEL	MP	TP	MG	TB	LAIT	SM	FERS	LGF	MO	MA	CC	ME	VT	NAI
70	202	49	39	0.8	50	0.3	1245	1.7	2.2	1.9	2.9	2.5	+0.1	1.6	-0.1	90

Index Avril 2021

Westcoast **SOUNDCLOUD**
(OUTLAST / DELTA)

OLYMPIA HP

TB-85-FR (86-86-85-82)
FR6141042562

FRA AVRIL 2021

ISU 187

CD	INEL	TP	TB	LAIT	MO	SM
75	55	2.2	3.0	856	2.2	1.2
2-04	134 ec	4,336	39.5	34.8		

Ancienne #1 au classement ISU

Un fils par ONIX LP RF entré chez Gènes Diffusion

Molenkamp **KP CARTER**

BTS-MALAGA

TB-86-FR TB-85-MA

2-04	305	7,811	43.4	36.6
3-05	305	10,351	44.8	38.2
4-08	80 ec	3,000	50.0	37.3

Mère de OMNAST HP et PAMAL HP
@ Gènes Diffusion

Vekis **DG POPEYE**

BTS-IBIZA TB-86-FR TB-86-MA

2-02	305	9,647	37.0	32.3
3-03	305	11,959	37.0	30.4
4-07	305	14,052	36.6	29.7

Un fils entré chez Gènes Diffusion

Prix de vente :

4è père : Velthuis **SOLSTICE**

4è mère : BTS-FLO TB-85-FR TB-87-MA

2-02	305	8,740	39.3	30.5
3-04	305	10,995	37.9	28.2
4-06	305	11,561	37.8	27.8
5-10	305	12,050	36.5	27.5

5è père : Wabash-Way **EXPLODE**

5è mère : BTS **CAMELLE** TB-87-FR TB-87-MA

2-04	305	8,689	37.2	32.2
7-00	305	12,829	36.9	31.7
Cumul 7 Lact.		75,060 kg		

6è père : Bdggenetics **ENCINO**

6è mère : **ALLUMETTE** B+-84-FR TB-87-MA

1-09	305	8,729	37.5	30.5
------	-----	-------	------	------

7è père : Regancrest-Mr Drham **SAM**

7è mère : **ULTRA** TB-89-FR

2-00	305	9,546	34.9	30.7
------	-----	-------	------	------

8è père : Calbrett-I H H **CHAMPION**

8è mère : **RAVISSANTE** TB-89-FR

2-02	305	10,589	39.3	32.4
------	-----	--------	------	------

9è père : Wa-Del **CONVINCER**

9è mère : **JARDINIÈRE** TB-88-FR

2-03	305	10,197	38.6	31.9
4-03	305	13,909	36.5	31.1

10è père : **BESNE BUCK**

10è mère : **FACILE** EX-93-FR

Cumul 10 Lact.		131,223	38.0	33.5
----------------	--	---------	------	------

11è père : **UGELA BELL**

11è mère : **DYNA** EX-92-FR

Cumul 7 Lact.		77,227		
---------------	--	--------	--	--

12è père : **OCLES WAYN**

12è mère : **UNIL** TB-86-FR

2-07	286	7,691	37.3	32.8
3-07	305	8,615	42.8	33.1
4-07	293	6,936	39.2	34.6
5-06	256	7,550	40.9	33.7

13è père : **KASTOR**

N° 1 du classement ISU !

811643 / DEU 001262598996

BENDER

BALI
X SUPERHERO

GENOMIC

ISU
+222

Lait	865	Mo	3.4
TB	2.0	STMA	1.7
TP	2.0	FER	3.3



100: Weidmann/Schwabe

Traite au robot

158518 / NLD 000630318564

SAN REMO

SOUND CLOUD
X GYMNAST

GENOMIC

ISU
+210

Lait	1212	Mo	3.2
TB	3.6	STMA	1.7
TP	1.7	REPRO	1.9



100: GGG/Genetics

Potentiel lait !

823254 / DEU 001505011805

HAGOS

HOTHAND
X KERRIGAN

GENOMIC

ISU
+204

Lait	1892	Mo	2.7
TB	1.6	STMA	1.3
TP	0.5	REPRO	1.1



100: GGG/Genetics

Package complet !

823244 / DEU 000361395654

SKELTON

STARELLO
X GYMNAST

GENOMIC

ISU
+204

Lait	1164	Mo	3.9
TB	1.7	STMA	1.5
TP	1.8	REPRO	1.6



100: GGG/Genetics



GGI-SPERMEX
Genetics made in Germany

En France:
GGI France • Jean - Luc Démas

Ferme de la Morosière • 49120 Neuvy-en-Mauges • France
Tel. 00 33 - 2 41 70 96 96 • Fax 00 33 - 2 41 70 96 97
e-mail: jean-luc.demas@ggi-france.fr • Internet: www.ggi-france.fr



RELAX PG

FR2716161726

Née le 05 / 10 / 2020

Beta-Caséine : A1/A2

Kappa-Caséine : B/B

Vendeur :

SCEA de la Voie Lactée (27)

RZB Freddie BAILEYS TB 86,

4^{ème} Mère

CD	ISU	INEL	MP	TP	MG	TB	LAIT	SM	FERS	LGF	MO	MA	CC	ME	VT	NAI
69	192	44	32	2.6	45	2.8	544	2.0	1.9	1.1	2.5	2.5	1.2	0.6	0.0	91

Index Avril 2021

GARETT

(GARICK / SPRING)

ORLAX EHB

FR4509629568

FRA AVRIL 2021

ISU 177

CD	INEL	TP	TB	LAIT	MO	SM
75	34	3.5	4.3	-51	2.8	1.6

Vendue 10,600€ à la Vente de l'Orne 2019

Un fils par GARETT est entré chez Gènes Diffusion

Molenkamp **KP CARTER**

MAGIE FH42

Morte avant son vêlage

Royal-Vista **BALISTO GD 121**

DKR **BUFFY B+-83-FR**

2-00	305	7,182	38.0	33.1
3-01	305	10,533	39.5	32.1

Prix de vente :

4^è père : DELaberge **PEPPER**

4^è mère : RZB **BAILEYS TB-86-NL**

2-06	305	9,013	41.6	34.9
5-05	305	11,983	44.5	35.0

5^è père : Badger-Bluff Fanny **FREDDIE**

5^è mère : Farnear-**TBR BAILEY TB-87-US**

2-07	305	16,543	44.4	34.7
------	-----	--------	------	------

Mère de Mars **YORICK @ ASCOL** et Grand-Mère de **BAILEY CHEN @ ASCOL**

6^è père : Picston **SHOTTLE**

6^è mère : Palmcrest **BLACKCAP EX-90-US**

2-05	305	10,578	36.0	31.7
4-03	305	12,991	36.5	32.7

7^è père : Calbrett-I H H **CHAMPION**

7^è mère : Rgnrcst-RH Durham **BLISS TB-89-US**

2-01	305	11,939	36.9	32.3
------	-----	--------	------	------

Pleine-sœur de Regancrest-PR **BARBIE EX-92**

8^è père : Regancrest Elton **DURHAM**

8^è mère : Regancrest **JUROR BRINA EX-92-US**

2-06	365	13,649	35.1	31.1
------	-----	--------	------	------

4-04	365	18,434	36.3	31.33
------	-----	--------	------	-------

9^è père : Ked **JUROR**

9^è mère : Regancrest Aerostar **BERT EX-90-US**

Cumul 3 Lact.	49,600	37.0	34.6
---------------	--------	------	------

10^è père : Madawaska **AEROSTAR**

10^è mère: Regancrest Mark Chairman **BEA EX-91-US**

Cumul 4 Lact.	63,562	41.0	34.6
---------------	--------	------	------

11^è père : Walkway **CHIEF MARK**

11^è mère: Regancrest Board Chairman **BEA EX-90-US**

5-09	365	11,798	41.0	35.7
------	-----	--------	------	------

12^è père : Cal-Clark Board **CHAIRMAN**

12^è mère: Regancrest Apache **STANDOUT BEA VG-86-US**

Cumul 4 Lact.	59,847	36.0
---------------	--------	------

13^è père : Chapel-Bank **APACHE**



ANDERS BETON CAILLEBOTIS ECO-SOL

SÉCURITÉ ET CONFORT POUR VOS VACHES ET POUR VOUS



ANDERSBETON.COM



**Votre partenaire en sols préfa et caillebotis béton
pour tout bâtiment d'élevage**

Questions sur nos produits uniques ?

☎ 06 85 33 08 34

✉ jan.dequeker@andersbeton.com

Anders Beton (VDV Beton NV), Meerseweg 135A, B-2321 Meer, Belgique

Anders Beton (Grobeton NV), Industrieweg 24, B-2280 Grobbendonk, Belgique

L'ATOUT PRODUCTION SUR L'ÉTERNELLE BAVIERE TB 87

8



RAYWOOD

FR4427421876

Née le 14 / 11 / 2020

Beta-Caséine : A2/A2

Kappa-Caséine : B/B

Vendeur :

GAEC DE LA VINCAIS (44)

PENOMBRE, Mère

CD	ISU	INEL	MP	TP	MG	TB	LAIT	SM	FERs	LGF	MO	MA	CC	ME	VT	NAI
69	194	84	60	2.7	99	6.8	1060	1.6	0.3	1.9	1.9	1.9	0.6	0.8	-0.6	91

Index Avril 2021

Prix de vente :

Pine-Tree **YEARWOOD**
(YODA * BANDARES)

PENOMBRE

FR4427421795

FRA AVRIL 2021

ISU 184

CD	INEL	TP	TB	LAIT	MO	SM
70	63	1.9	2.4	1123	1.6	2.3

2-01 67 ec 2,054 35.6 32.6

Plus de 40 embryons produits avant son vêlage

Elle sera pointée avant la vente

MISTERBOND

Riethil DKR **BABS** TB-85-FR

2-04 305 7,999 44.6 34.6

3-06 305 9,617 46,9 33.6

Mère de **PHEBUS** chez Gènes Diffusion

50 embryons produits avant son vêlage

De-Su Alta**SUPERSTAR**

Drakkar **BABYLONE** TB-85-FR

2-08 305 9,265 44,7 36.0

3-11 305 10,042 43.8 35.7

5-03 305 9,734 49.7 34.2

7-02 82 ec 2,206 48.2 33.8

Mère à taureaux populaire : **BALTASAR**, **BANGALORE** et **BRISBANE** @ AI Total

Donneuse exceptionnelle : plus de 100 embryons produits en carrière

4è père : Vekis **CHEVROLET**

4è mère : Drakkar **BAYLA** TB-87-FR

2-03 305 10,168 38.0 32.7

5è père : Schillview **GARRETT**

5è mère : **BAVIERE** TB-87-FR

2-01 305 8,115 39.8 35.9

6-06 305 12,673 39.0 34.1

6è père : Picston **SHOTTLE**

6è mère : Sh Jocko **JEN** TB-88-NL

2-04 305 11,132 40.0 33.0

6-00 305 11,113 43.0 33.0

7è père : **JOCKO BESN**

7è mère : Sunnyslodge Rudolph **JEN** EX-90-DE

2-01 305 11,370 37.0 34.0

4-00 305 14,969 36.0 32.0

5-06 305 13,283 36.0 32.0

9-02 305 13,548 37.0 32.0

Mère du taureau **MANAGER** @ GGI

8è père : Startmore **RUDOLPH**

8è mère : Sunnyslodge **JENNIFER** TB-85-CA

2-02 305 12,023 37.4 33.8

7-02 305 10,167 39.7 37.9

9è père : Mark Cj Gilbrook **GRAND**

9è mère : Sunnyslodge Prelude **SPOTTIE**

TB-87-CA

2-03 305 9,744 39.1 34.2

3-04 305 12,083 39.6 34.4

Mère du taureau Sunnyslodge **LINJET**

10è père : Ronnybrook **PRELUDE**

10è mère : Sunnyslodge He Man **JUDY** TB-86-CA

4-07 305 9,520 42,0 32,0

11è père : Deslacs **HE MAN**

11è mère: Sunnyslodge **LOLIE** TB-85-CA

Cumul 7 Lact. 84,835 34.0

30.0

12è père : Spring Farm **STARMAN**

12è mère : Sunnyslodge **EDITH** EX-CA

Cumul 7 Lact. 63,994 38.0 30.0

13è père : Nelacres Johanna **SENATOR**

13è mère : Sunnyslodge **CAROL MAPLE**

TB-86-CA

Cumul 5 Lact. 49,189 39.0

14è père: Nelacres Johanna **SENATOR**

14è mère : Merkdale **TENA** President TB-CA

HAXL

N°2 mondial en TYPE
PTAT + 4.08 :
TPI 2742
10 générations en moyenne VG88.5

02 30 31 30 32

info@one-genetics.com

www.one-genetics.com

**SAVE
the DATE**

**les 13 et 14
novembre
2021**

FERME EN FÊTE DEVIENT

LE SALON TOUS PAYSANS.

EXCLUSIVITÉ RED SUR JODIE EX 94

9

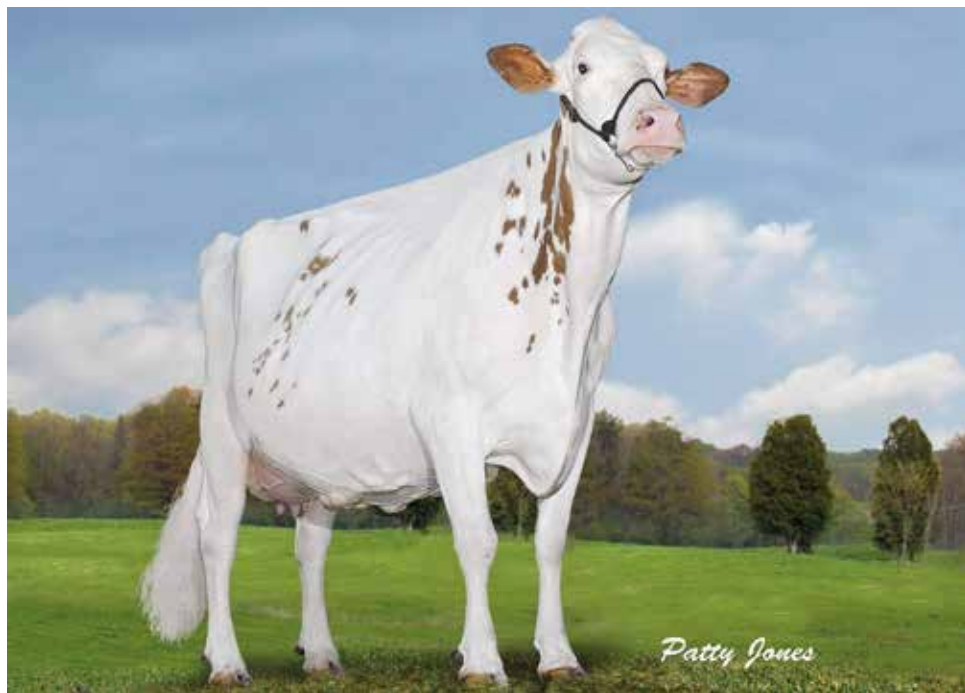

BREIZCAN JODEENA RED

FR2218837452
Née le 04 / 02 / 2020

Vendeur :
GAEC du Moulin Blanc (22)

Fradon Encount **JODIE EX 94**,
2^{ème} mère

Prix de vente :

Siemers **APPLE ARMY**
(HIGH OCTANE / MOGUL)

Fradon Shaq **JUBILEE**
EX-91-CA (90-92-93-91)
CA000011251129

2-04	284	7,627	43.3	32.8
3-06	305	8,292	39.4	32.1
4-08	305	10,525	42.2	33.9
Cumul 5 lact		41,756	45.2	32.9

Une des 18 filles EX de la célèbre Fradon
Encount **JODIE EX 94**

Deslacs **SHAQUILLE**

Fradon Encount **JODIE**
EX-94-CA EX-95-MA

2-01	305	8,164	45.4	35.4
3-11	305	10,684	46.0	34.3
5-08	305	12,017	47.3	33.8
Cumul 3 lact		37,291	47.3	35.5

1^{ère} de section R&W @ WDE 2008 et
2^{ème} de section R&W @ RAWF 2008
Grande Championne R&W @ Quebec
International Show 2006
Grand Championne R&W @ Ontario
Show 2008

Indianhead **ENCOUNTER**

Fradon Rudolph **JODIE**
EX-90-CA EX-90-MA

Mère de Fradon **REDLINER**

4^è père : Startmore **RUDOLPH**
4^è mère : Bridon Inspira **JODIE**
EX-90-CA EX-92-MA

3-05	299	8,625	40.9	32.0
5-06	304	8,790	42.1	34.7
Cumul 4 lact		31,437	43.5	34.6

5^è père : Hanover-Hill **INSPIRATION**
5^è mère : Bridon Threat **JANICE TB-86-CA**

5-04	305	8,554	47.3	35.3
Cumul 5 lact		35,718	46.5	36.1

6^è père : Hanover-Hill **TRIPLE THREAT**
6^è mère : Bridon Empress **JODY TB-85-CA**

5-03	305	8,835	46.2	33.2
Cumul 7 lact		60,299	41.2	34.7

7^è père : Downalane Reflection **EMPEROR**
7^è mère : Moeracres Rockette **JEAN TB-88-US**

Cumul 6 Lact.		42,359	39.3	
---------------	--	--------	------	--

8^è père : Forest Lee **ROCKETTE CENTURION**
8^è mère : Moeracres Audrey **JOAN EX-92-US**

Cumul 6 Lact.		46,467	42.4	
---------------	--	--------	------	--

9^è père : Roybrook **TELSTAR**
9^è mère : Moeracres Hamilton **AUDREY**
EX-93-US

Cumul 9 Lact.		69,633	35.7	
---------------	--	--------	------	--

10^è père : Glenafton Royal **HAMILTON**

10

RUBIS RED

des Grilles

FR6114467127

Née le 07 / 10 / 2020

Beta-Caséine : A1/A2

Kappa-Caséine : A/B

Vendeur :

GAEC des Grilles (61)

Nohl **ALMA** TB 86, Mère



	CONF	SM	PL	CR	ME
	10	7	4	4	11

Index Avril 2021

	PTAT	UDC	BCS	FLC
	2.38	2.14	1.47	1.78

Prix de vente :

Wescoast **SWINGMAN RED**
(*APPRENTICE / DELTA*)

Nohl **ALMA**
TB-86-FR (87-86-85-86)
FR3526107943

2-04 82 ec 1,684 42.0 29.9

Descendante de la One Million Dollar
Cow : KHW Regiment **APPLE RED EX 96**

Cycle McGucci **JORDY-RED**

A-L-H Genosource **ALEETRA RC**
TB-87-US EX-95-MA

2-01 305 8,164 45.4 35.4
3-11 305 10,684 46.0 34.3
5-08 305 12,017 47.3 33.8
Cumul 3 lact 37,291 47.3 35.5

1ère de section R&W @ WDE 2008 et
2ème de section R&W @ RAWF 2008

Grande Championne R&W @ Quebec
International Show 2006

Grand Championne R&W @ Ontario
Show 2008

Maple-Downs-I G W **ATWOOD**

MS Apples Uno **ALEETRA RC**
EX-90-US

3-08 305 10,569 39.5 34.7

Sœur des taureaux **BIG APPLE RED**, **ABSOLUTE RED**, **ARMANI RC** et beaucoup d'autres

Pleine soeur de Ms Apples Uno **ARMA-NA RC EX-91-US**, mère de **APPLE PIE RED** et **ARVIS RC**

4è père : Amighetti **NUMERO UNO**
4è mère : KHW Regiment **APPLE-RED**
EX-96-US

2-02 365 13,122 44.8 35.7
4-01 365 16,216 47.0 36.7
5-03 365 13,975 49.6 39.3
Cumul 6 lact. 109,152 47.0 35.6

Million Dollar Cow

Reserve Grande Champion Red Holstein @
World Dairy Expo 2013

Grande Champion Red Holstein @ World Dairy
Expo 2011

Grand-Mère des taureaux **ARMANI *RC**, **APPLE RED**, **ABSOLUTE RED** et plein d'autres...

5è père : Carrousel **REGIMENT-RED**

5è mère : Kamps-Hollow **ALTITUDE** EX-95-US
2-00 365 13,077 38.0 37.0
4-03 365 13,803 41.6 33.2
7-00 365 18,003 46.6 34.9
Cumul 3 Lact. 65,525 43.6 36.6
Mère de **ADVENT RED**, **JOTAN RED** & **ACME *RC**

6è père : Regancrest Elton **DURHAM**

6è mère : Clover-Mist **ALISHA** EX-93-US
Cumul 6 Lact. 102,725 47.1 36.0

7è père : Ronnybrook **PRELUDE**

7è mère : Clover-Mist **AUGY STAR** EX-94-US
Cumul 4 Lact. 89,013 47.6 32.9

8è père : Meadolake **JUBILANT**

8è mère : D-R-A **AUGUST** EX-94-US
Cumul 8 Lact. 86,274 43.5 31.0

9è père : Life-O-Riley **MARQUIS KING**

9è mère : D-R-A Ideal Precious **LEADER**
EX-90-US
Cumul 9 Lact. 60,442 39.8 33.0

10è père : Donken Ideal Reflection **BRUTUS**

10è mère : D-R-A **PRINCESS** Lad Leader EX-90-US
Cumul 6 Lact. 42,973 44.4

11è père : Lockway Sovereign Lucifer **LAD**



ROSEE RF

des Grilles

FR6114467140
Née le 18 / 10 / 2020
Beta-Caséine : A1/A2
Kappa-Caséine : A/B

Vendeur :
GAEC des Grilles (61)

O'KALIBRA RED TB 86, Mère

	CONF	SM	PL	CR	ME
	9	7	4	10	4

Index Avril 2021

	PTAT	UDC	BCS	FLC
	2.70	1.99	2.95	0.82

Prix de vente :

Brenland **DENVER**
(HIGH OCTANE / DOORMAN)

O'KALIBRA RED
TB-86-FR (88-86-83-85)
DE0667224923

2-04 79 ec 1,869 48.6 37.0

Descendante de la célèbre Decrausaz
Iron O'KALIBRA EX 97

Cycle McGucci **JORDY-RED**

Wilcor **O'KALINA** TB-88-DE

305 9,776 34.5 35.6
305 10,684 45.5 34.7
305 10,230 40.3 35.7

Pleine-soeur de O'Kadabra - Mention
Honorable et Meilleure Mamelle HHH
show 2016

Braedale **GOLDWYN**

GS Alliance **O'KAMILLA** EX-90-DE
2-01 305 12,502 28.5 31.1

Fille directe de O'KALIBRA

Une demi-sœur a remporté la Section
des vaches à plus de 60,000 kg à la
Swiss Expo 2019

4è père : Pine-Tree **SID**
4è mère : Decrausaz **O'KALIBRA** EX-97-CH
Cumul 5 lact. 93,945 43.2 33.3

Championne du Monde 2013, 2015
Grande Championne à l'Européen de Fribourg
en 2013

Grande Championne Swiss Expo 2012, 2013,
2015

3x Championne Suprême Swiss Expo

5è père : Boss **IRON**
5è mère : Decrausaz **O'KITTY** EX-90-CH
Cumul 6 Lact. 64,507 32.9 31.7

6è père : Robthom **INTEGRITY**
6è mère : Bezenand Lystel **O'KITTEN** TB-89-CH
Cumul 5 Lact. 76,576 35.2 33.9

7è père : Brooknook **MILESTONE**
7è mère : Lystel **CARESS** EX-91-CH
Cumul 4 Lact. 40,038 35.3 31.7

8è père : Renown **FACTOR**
8è mère : Granduc **CARLA** BP-84-CA
2-02 305 9,588 35.7 35.0

Sa pleine-sœur est la mère de Granduc **TRIBUTE**
et la grand-mère de Dudoc **MR BURNS @ Semex**

9è père : Duregal **ASTRE** Starbuck
9è mère : A Cloverlands Skylar **CHERRY-RED**
TB-87-CA
Cumul 3 Lact. 61,686 36.8 31.0

10è père : Robe-Jan **SKYLER** Chief

VOTRE PROCHAINE GAGNANTE @ SWISS EXPO ?

12

HN SUPREME RED P

FR1442852687

Née le 02 / 02 / 21

Beta-Caséine : A1/A2

Kappa-Caséine : A/B

Vendeur :

EARL des P'tites Normandes,
Hugo Fernandez,
Félix Potier de Courcy (14),
GAEC de la Neretz (50)

LB **ALLIE RED** TB 85, Mère



	CONF	SM	PL	CR	ME
	12	9	9	7	10

Index Avril 2021

	PTAT	UDC	BCS	FLC
	2.71	2.09	2.14	1.55

Prix de vente :

Coomboona **MIRAND PP**
(ZIPIT P / KINGBOY)

Genosource LB **ALLIE RED**
TB-85-FR (84-86-87-87)
FR2923863896

1-11	301	6,015	42.6	35.6
2-11	100 ec	2,689	42.6	32.7

Descendante de la One Million Dollar
Cow : KHW Regiment **APPLE RED EX 96**

Cycle McGucci **JORDY-RED**

A-L-H **ACE** 2183 TB-87-US

2-01	305	11,694	40.0	35.5
3-02	299	6,955	50.5	40.0

Pleine-sœur de O'Kadabra - Mention
Honorale et Meilleure Mamelle HHH
show 2016

Maple-Downs-I G W **ATWOOD**

MS **APPLICIOUS RED EX-92-US**

2-01	305	12,502	28.5	31.1
------	-----	--------	------	------

Pleine-sœur de **ABSOLUTE RED** et **BIG APPLE RED**

Même famille que les taureaux **DIA-MONDBACK RC**, **ARMANI RC**, **AVANLANCHE RC**, **ADDICTION P RD**, **ARMY RC**, **ARVIS RC**...

4è père : Ladino-Park **TALENT**
4è mère : KHW Regiment **APPLE-RED**
EX-96-USA

2-02	365	13,122	44.8	35.7
4-01	365	16,216	47.0	36.7
5-03	365	13,975	49.6	39.3
Cumul 6 lact.		109,152	47.0	35.6

Million Dollar Cow

Reserve Grande Champion Red Holstein @
World Dairy Expo 2013

Grande Champion Red Holstein @ World Dairy
Expo 2011

Grand-Mère des taureaux **ARMANI *RC**, **APPLE RED**, **ABSOLUTE RED** et plein d'autres...

5è père : Carrousel **REGIMENT-RED**
5è mère : Kamps-Hollow **ALTITUDE EX-95-USA**

2-00	365	13,077	38.0	37.0
4-03	365	13,803	41.6	33.2
7-00	365	18,003	46.6	34.9
Cumul 3 Lact.		65,525	43.6	36.6

Mère de **ADVENT RED**, **JOTAN RED** & **ACME *RC**

6è père : Regancrest Elton **DURHAM**
6è mère : Clover-Mist **ALISHA EX-93-USA**
Cumul 6 Lact. 102,725 47.1 36.0

7è père : Ronnybrook **PRELUDE**
7è mère : Clover-Mist **AUGY STAR EX-94-USA**
Cumul 4 Lact. 89,013 47.6 32.9

8è père : Meadolake **JUBILANT**
8è mère : D-R-A **AUGUST EX-94-USA**
Cumul 8 Lact. 86,274 43.5 31.0

9è père : Life-O-Riley **MARQUIS KING**
9è mère : D-R-A Ideal Precious **LEADER**
EX-90-USA
Cumul 9 Lact. 60,442 39.8 33.0

10è père : Donken Ideal Reflection **BRUTUS**
10è mère : D-R-A **PRINCESS** Lad Leader
EX-90-USA
Cumul 6 Lact. 42,973 44.4

11è père : Lockway Sovereign Lucifer **LAD**

UNE DES PLUS PROFONDE FAMILLE DE L'ORNE



La Bouhardière **REGATE**

FR6121427031 - Née le 05 / 11 / 2020

13

Vendeur :
GAEC de la Bouhardière (61)

Prix de vente :

La Bouhardière **JONQUILLE TB 88**,
même famille

Brenland **DENVER**
(HIGH OCTANE / DOORMAN)

La Bouhardière **LILA**
TB-86-FR (89-82-80-86)
FR6121426179

1-11	275	4,852	43.0	36.2
3-01	305	9,681	47.9	34.2
4-06	258	9,172	47.9	31.1
5-05	147 ec	6,132	43.8	32.6

Khv Elm-Park **ACME RC**

La Bouhardière **IMPERIALE TB-86-FR**
2-03 253 5,958 37.3 33.2
3-01 305 9,744 39.9 32.9

Demi-sœur de La Bouhardière **JONQUILLE TB 88**, Réserve Championne Jeune @ Régional Normandie 2017 et 2^{ème} de section @ SPACE 2017

Watermolen Alta**ZICO**

DAPHNE TB-86-FR

Cumul 4 lact 44,657 35.2 32.7

4^è père : **SURVIVOR**

4^è mère : **VERVEINE BP-82-FR**
Cumul 5 lact. 52,014 34.7 31.3

5^è père : Altagen-I **MERCHANT**

5^è mère : **PETULA2 BP-83-FR**
Cumul 5 Lact. 54,284 32.3 31.5

6^è père : **HELDOSTAR**

6^è mère : **MERVELLE EX-93-FR**
Cumul 8 Lact. 65,510 40.6 33.2

7^è père : **DOMBINATOR**

7^è mère : **IMPOSANTE TB-89-FR**
3-01 305 9613 37.3 31.3

8^è père : **TIPS**

8^è mère : **ECREVISSE EX-96-FR**
Cumul 6 lact 70,959 41.7 35.6

9^è père : **TRICORNE**



BOVEC a bâti vos fondations...



BOVEC construit votre futur

Siemers **FITTERS CHOICE-ET**

094H019766

N°1 aux USA
4,29 Type



CRUSHABULL X DOC X MONTEREY

L'élite du Type sans compromis

- +600 Lait
- A2A2
- +3.3 Mamelle

OCD HotJob **TALON-ET**

007H015457

2963 TPI &
2,51 Mamelle



HOTJOB X PINNACLE X DENVER

Talon coche toutes les cases

- +128 de MU
- A2A2
- +5.2 Longévité



David BECHET - Tel : 06.58.92.71.16 - david.bechet@genusplc.com
Florian HUET - Tel : 06.48.01.27.75 - florian.huet@genusplc.com



VOTRE PROCHAINE AIRWAY EX 95 ?

14

3 Embryons de **CRUSHABULL**
Sexé * **OTHE** des Grilles TB-87-FR

Prix de vente :

Vendeur :
GAEC des Grilles (61)



OTHE des Grilles TB 87, Mère

Oh-River-Syc **CRUSHABULL**
(**CRUSH** / **MOGUL**)

OTHE des Grilles
TB-87-FR (88-87-86-84)
FR6114466948

1-11 137 ec 3,945 34.9 29.2

Petite fille de **AIRWAY** des Grilles EX 95

Sa demi-sœur **LETOILE** des Grilles TB 88, Championne
Espoir @ Régional Normandie 2017

Stantons **HIGH OCTANE**

ISA des Grilles EX-90-FR

1-11	292	8,074	41.0	33.7
2-11	305	10,961	37.6	32.1
4-00	305	11,324	37.8	31.5
5-04	305	12,241	43.4	30.6
6-06	280	9,152	39.3	30.6
Cumul 5 Lact		56,639	40.3	32.1

1ère de classe @ Régional Normandie 2017
2ème de classe @ SPACE 2015 show 2016

Gen-I-Beq **TOPSIDE**

AIRWAY des Grilles EX-95-FR

Cumul 6 Lact 119,929 38.2 34.7

Meilleure Laitière @ SIA 2017

3 fois 1ère de section au SPACE et 2 fois 2ème

Réserve Championne Adulte @ SPACE 2012

Championne du Challenge Longévité @ SPACE
2012 - 2013 - 2014

1ère de classe @ National 2011

4è père : Picston **SHOTTLE**
4è père : **UTOPIE** des Grilles BP-80-FR
2-03 305 10,524 34.3 35.8

5è père : Stouder **MORTY**
5è mère : **SEILLE** des Grilles TB-85-FR
Cumul 4 Lact 53,245 34.3 37.3

6è père : **JOCKO BESN**

6è mère : **MARSEILLE** des Grilles EX-92-FR
Cumul 6 Lact 65,858 44.1 38.8

7è père : **FATAL**
7è mère : **BASIQUE** des Grilles EX-91-FR
Cumul 6 Lact. 65,933 46.2 37.5

8è père : **MARQUIS**
8è mère : **VISITE** des Grilles TB-86-FR
2-01 305 6,181 43.8 37.6

9è père : **NATONGA**
9è mère : **RAJUDIE** des Grilles TB-86-FR
Cumul 7 Lact 66,381 44.2 36.5

10è père : **LEVI**
10è mère : **MAJUDIE**
Cumul 10 Lact 72,948 38.4 31.5

PRENEZ LE CONTRÔLE



LE MONDE, NOS PRIORITÉS ET LES MARCHÉS SONT EN TRAIN DE CHANGER.

Les solutions Semex vous permettent de maîtriser ce qui compte.
Les taureaux immunifé+ vous donnent le pouvoir d'élever des veaux
en meilleure santé et d'éliminer dès aujourd'hui les maladies de votre troupeau.



ANTIA FUEL, MINOXI DE BE-2A-CAN
PRODO CHAR-300-UR

**MELARRY
FUEL**

0200H010845 DUKE X KINGBOY X MOGUL



+3578 GLPI +2254 LAIT
+0.38 % MG +0.04 % MP
+10 MORPHOLOGIE

SOURCE: LACTANET DEEV 21*1P8

**PRENEZ LES CHOSES EN MAIN MAINTENANT
AVEC LES TAUREAUX IMMUNITÉ+**



Contactez votre technicien dans l'Orne
Dominique DUFAY - 06 68 51 84 49
d.dufay@semex.fr



3 Embryons **FIV** de **ILLUSTRATOR P RC** Sexé * **LB AVY RED**

15

Vendeur :
Gaec Toullec & EARL Petton (29)

Prix de vente :

Luck-E **AFRO-RED** EX 93,
2^{ème} Mère

Vogue ILLUSTRATOR P RF
(LUSTER / LOYOLA P)

LB AVY RED FR2934480277

+3.22 PTAT

Sœur de Luck-E **ARTISAN-RED** @ Select &
Luck-E **ARISTOCRAT-RED** @ ABS

Farnear **ALTITUDE-RED**

Luck-E **AFRO-RED** EX-93-US

1-11 285 8,328 47.3 36.3

Sœur de Luck-E **AWESOME-RED** @ ST &
Luck-E **ADONIS-RED** @ Semex

Mr Apples **MCGUCCI RC**

Luck-E **ASIA** EX-94-US

2-04 305 11,830 47.0 33.7

4-10 305 12,868 58.0 35.8

6-02 305 15,957 47.5 34.8

Cumul 51,587 51.1 33.7

Red Impact Cow de l'année 2020

4^è père : KHW **ADVENT RED**

4^è mère : Luck-E **AUSTRALIA** TB-87-US

Cumul 91,136 38.7 33.2

5^è père : Fustead Emory **BLITZ**

5^è mère : Luck-E **ARIZONA** EX-90-US

Cumul 56,921 51.9 37.4

6^è père : Donnadale **SKYCHIEF**

6^è mère : Hart-Lyn **ASHLEY** EX-94-US

Cumul 56,264 40.3 36.0

7^è père : Hannoverhill **STARBUCK**

7^è mère : Kachina **ACT** TB-86-US

Cumul 49,918 45.8 35.8

8^è père : S-W-D **VALIANT**

8^è mère : Dodeb Matt **ACRES** EX-93-US

Cumul 64,351 42.7

9^è père : **AUDETS FOND MATT**

9^è mère : Lamkinland B **ACTRESS** TB-85-US

10^è père : No-Na-Me **FOND MATT**



3 Embryons de **DORAL RED OU** **STARS RC** Sexé * **RASPBERRY**

16

Vendeur :
EARL du Voicieux &
Cyril VIRIAT (88)

Prix de vente :

Double-M **JODIE RED** TB 86,
3^{ème} Mère

Stgen **DORAL RED** (ALTITUDE / SALVATORE) ou Siemers **STARS RC** (DISCJOCKEY * MOGUL)

RASPBERRY

FR8844218044

+2,81 et 2,22 PTAT

2-01 26 ec 806 33.7 31.7

1^{ère} de section @ Agrimax 2020 - Elle est A2/A2

Kcck **AMARETTO-RED**

OKALIE RED TB-86-FR

2-00 300 8,712 35.2 31.5

1^{ère} de section @ Agrimax 2018

Mr Leaninghouse **AMMO P RC**

Double-M **JODIE RED** TB-86-FR

2-03 305 7,143 40.1 35.3

4^è père : Tiger-Lily **LADD P RED**

4^è mère : **JODIE** 96-RED TB-87-DE

305 9,920 35.3 33.8

305 12,735 46.5 35.7

Demi-sœur de Fradon-WL SS **JODIE RED** EX 94, 1^{ère} de
classe @ Swiss Expo 2010 et mère de GS Alliance **JODIE**
RED EX 93, Championne Intermédiaire @ Swiss Expo 2014
et Réserve Grande Championne @ Swiss Expo 2016

5^è père : LADino Park **TALENT**

5^è mère : Fradon Encount **JODIE** EX-94-CA EX-95-MA

Cumul 3 lact 37,291 47.3 35.5

1^{ère} de section R&W @ WDE 2008 et 2^{ème} de section
R&W @ RAWF 2008

Grande Championne R&W @ Quebec International Show
2006

Grand Championne R&W @ Ontario Show 2008

6^è père : Indianhead **ENCOUNTER**

6^è mère : Fradon Rudolph **JODIE** EX-90-CA EX-90-MA

Cumul 5 lact 60,306 39.5 32.4

Mère de Fradon **REDLINER**

7^è père : Startmore **RUDOLPH**

7^è mère : Bridon Inspira **JODIE** EX-90-CA EX-92-MA

3-05 299 8,625 40.9 32.0

5-06 304 8,790 42.1 34.7

Cumul 4 lact 31,437 43.5 34.6

8^è père : Hanover-Hill **INSPIRATION**

8^è mère : Bridon Threat **JANICE** TB-86-CA

5-04 305 8,554 47.3 35.3

Cumul 5 lact 35,718 46.5 36.1

9^è père : Hanover-Hill **TRIPLE THREAT**

9^è mère : Bridon Empress **JODY** TB-85-CA

5-03 305 8,835 46.2 33.2

Cumul 7 lact 60,299 41.2 34.7

10^è père : Downalane Reflection **EMPEROR**

10^è mère : Moeracres Rockette **JEAN** TB-88-US

Cumul 6 Lact. 42,359 39.3

11^è père : Forest Lee **ROCKETTE CENTURION**

11^è mère : Moeracres Audrey **JOAN** EX-92-US

Cumul 6 Lact. 46,467 42.4

12^è père : Roybrook **TELSTAR**

12^è mère : Moeracres Hamilton **AUDREY** EX-93-US

Cumul 9 Lact. 69,633 35.7

13^è père : Glenafton Royal **HAMILTON**

Qualité génétique

profondeur
de souches

valeur
ajoutée

solidité

lait

mixité

morphologie

facilité
docilité



ORIGEN NORMANDE

Domaine de Saint Hippolyte
Route de Livarot
14 100 - St Martin de La Lieue
T. 02 31 62 08 55

Jérôme BOCQUET

j.bocquet@genesdiffusion.com
T. 06 89 07 37 96

Matthieu CHAMBRIAL

m.chambrial@origenplus.com
T. 06 85 20 49 56

Au coeur de votre élevage



La Bouhardière **SIVILLE**

FR6121427054
Née le 04 / 01 / 2021
Beta-Caséine : A2/A2
Kappa-Caséine : B/B
Porteur NH2
Blind B/+

Vendeur :
**GAEC de la Bouhardière &
EARL DUMESNIL Thomas (61)**

MAUVAISVIL TB 87, Mère

	CD	ISU	INEL	MP	TP	MG	TB	LAIT	SM	FERs	LGF	MO	MA	FT	MU	AP	VT	NAI
	65	164	43	35	0.1	43	-0.4	1070	1.5	0.7	1.2	0.4	0.5	0.1	0.1	0.1	-0.1	90

Index Avril 2021

Prix de vente :

OUIJOLI
(LUIGI BGT / UNNOEL)

MAUVAISVIL
TB-87-FR (8-5-6-7-4)
FR6113387643

FRA AVRIL 2021 **ISU 134**

CD	INEL	TP	TB	LAIT	MO	SM
75	30	-0.6	-0.6	818	0.8	0.4
2-07	305	8,168	38.2	36.1		
3-09	305	10,267	38.5	34.3		

Top Prix de la Vente
Journée Normande 61 en 2019 à 4 400€

FORTAIN

HEROUVILLE BP-80-FR

2-05	305	6,744	38.5	36.3
4-02	305	8,089	40.4	37.7
5-09	305	6,836	37.4	34.8

ARNICA

FALAISE BP-84-FR

1-11	305	6,345	40.9	34.2
3-05	305	8,520	38.5	35.1
4-05	305	8,432	38.0	34.2

4è père : **UCANY**
4è mère : **DEAUVILLE BP-80-FR**
Cumul 6 lact. 46,588 36.9 34.6

5è père : **NINAS**
5è mère : **VENISE TB-88-FR**
Cumul 4 Lact. 39,954 41.7 37.6
Mère du taureau **ESTEBAN**

6è père : **NIVEA**
6è mère : **SALSA TB-85-FR**
Cumul 7 Lact. 75,940 41.2 37.7

7è père : **ICETON**
7è mère : **OLIDA BP-84-FR**
Cumul 4 Lact. 36,838 41.6 39.8

8è père : **GRIVOIS**
8è mère : **JOCONDE BP-84-FR**
Cumul 6 Lact. 42,903 41.6 36.0

9è père : **DIAMETRE**
9è mère : **VENISE BP-83-FR**
Cumul 6 Lact. 43,603 37.9 36.0

10è père : **NONNIC**
10è mère : **PROMISE TB-85-FR**
Cumul 7 Lact. 58,779 34.2 35.0

11è père : **BARACUDA**



La Bouhardière **SIVILLE**

18

La Jugletière **ROXANA**

FR6125093130
Née le 10 / 09 / 2020
Beta-Caséine : A2/A2
Kappa-Caséine : B/B

Vendeur :
GAEC de la Jugletière (61)

La Champronière **ODYSSEE** BP 83,
Mère



Index Avril 2021

CD	ISU	INEL	MP	TP	MG	TB	LAIT	SM	REPRO	LGF	MO	MA	DV	ME	VT	NAI
68	167	52	40	0.1	60	2.4	1302	0.9	0.8	-0.3	0.9	0.6	1.2	0.0	0.0	90

O MALLEY
(BENDER / GLARUS)

La Champronière **ODYSSEE**
BP-83-FR (82-82-83-84)
FR6126270689

FRA AVRIL 2021 **ISU 150**

CD	INEL	TP	TB	LAIT	MO	SM
70	46	-1.1	-2.0	1443	0.6	0.1

2-03 182 ec 5,315 40,3 33.8

Pleine-sœur de La Champronière **OLYSEE**,
ancienne numéro 1 en index ISU en France
et GZW en Suisse

SINATRA

La Champronière **MAJESTE**
TB-86-FR

2-08 305 8,778 41.0 37.5

Mère de La Champronière **ROCKY**, nou-
veauté de la gamme BGS

Scherma Glenn **BLOOMING**

La Champronière **IMPERATRICE**
TB-86-FR TB-86-MA

2-08	305	7,675	45.4	36.3
3-10	305	9,779	46.8	37.4
5-01	305	10,361	55.9	37.9
6-04	305	9,262	48.0	39.7
7-05	69 ec	2,486	42.4	35.8

Prix de vente :

4è père : Superbrown **VIVID**
4è mère : **VERTUE** TB-89-FR
2-10 305 8,845 40.5 37.7
4-02 305 8,890 43.3 37.4
6-01 305 10,101 44.2 37.0
10-07 305 9,750 44.4 32.1
Cumul 4 lact 71,695 44.6 37.4
4ème mère du taureau **ORIGAN @BGS**

5è père : Superbrown **JACKPOT**
5è mère : **SISSIE** TB-88-FR
5-03 305 8,969 42.5 38.2
Cumul 7 lact 60,907 42.1 37.8
4ème mère du taureau **MOMO PF @BGS**

6è père : **VINAUT**
6è mère : **OCEANE** EX-93-FR
8-05 305 11,383 42.5 36.5
Cumul 8 lact 92,568 46.6 38.5

7è père : **WESTGATE**
7è mère : **ISRAEL** TB-86-FR
2-00 295 8,008 45.2 37.6
2-11 305 7,938 44.8 38.5
4-00 305 6,662 49.3 40.8
6-00 205 7,235 47.3 38.4

8è père : Victory Acres Jubilat **EMORY**
8è mère : **GAMINE** BP-84-FR
7-01 296 8,914 43.7 37.1
Cumul 8 lact 55,852 43.7 37.8

9è père : K Top Acr **DOTSON**

UNE QUALITÉ FIABLE - POUR LA VIE

«L'équilibre parfait entre qualité du lait et santé du troupeau. C'est ce que j'aime à propos de cette race. Je ne dépense pas une fortune en frais vétérinaire et je peux travailler durablement avec un bon résultat économique. Si on me demande, je recommanderais la Brown Swiss !»

GAEC Beusapin, Manche/France

**BROWN
SWISS**

MORE THAN MILK



LIMITER LE STRESS THERMIQUE
RENFORCER LE BIEN-ÊTRE ANIMAL
MAXIMISER LES PERFORMANCES

Diagnostic complet :

- Mesures dans le bâtiment
- HLI (Heat Load Index) pour quantifier le ressenti de l'animal face à la chaleur
- Chiffrage des pertes de production à partir des données de l'élevage
- Analyse comportementale des bovins

Solutions opérationnelles :

- Ventilation : des ventilateurs ? Si oui, lesquels et combien ?
- Douchage / Brumisation : notre solution Elvup sur mesure
- Abreuvement et nutrition
- Organisation du bâtiment



Opal **OASIS**

FR3541948418
Née le 31 / 01 / 2021

Vendeur :
Ferme d'Opal (35)

Jers'Hys **HOSIRIS** TB 85, Mère

Prix de vente :

Guimo **JAMIE**
(MATT / DYNAMIC)

Jers'Hys **HOSIRIS** TB-85-FR
FR2830564410

2-02	295	5,059	53.2	40.3
3-01	305	6,983	56.6	41.1
4-02	305	7,009	56.8	42.0
5-05	305	6,954	57.8	41.2
6-07	305	7,249	55.5	41.6

Réserve Grande Championne @ Swiss Expo 2018
et Grande Championne @ SPACE 2014 et 2016

4è père : **JAS BUNGY**

4è mère : **TORPILLE** BP-84-FR

5è père : **Q MIRAGE**

2-00	299	3,499	54.0	40.6
3-00	305	4,035	57.7	41.5
4-00	305	3,605	61.9	43.5

Silver Spring **BELMONT**

Jers'Hys **DIXIE-BELL** BP-82-FR

2-04	305	5,564	56.4	40.9
3-05	305	6,565	55.5	41.8

Demi-sœur de Jers'Hys **EIBONIE** TB 89,
Mention Honorable @ Swiss Expo 2013

DJ RISSEL

APILE EX-95-FR

Cumul 12 lact 73,104 55.2 40.6

Mère de Jers'Hys **JAKARTA** EX 90, Réserve
Championne Adulte @ Farming Tours 2019

CONSEIL &
EXPERTISE
COMPTABLE

Depuis plus de 60 ans,
les conseillers Cerfrance
accompagnent les agriculteurs
dès leur installation jusqu'à
la transmission de leur
exploitation !

Cerfrance à vos côtés
dans toutes les étapes
de la vie de votre entreprise

Avec Cerfrance, profitez de réductions avec de nombreux partenaires
comme New Holland allant jusqu'à 2 000 € selon le type de machines.
Demandez conseil à un expert Cerfrance !

Retrouvez-nous sur www.cerfrance.fr



UNE BANQUE PARTENAIRE DE L'INSTALLATION DES AGRICULTEURS



Crédit  Mutuel

Le Crédit Mutuel, banque coopérative, appartient à ses 8 millions de clients sociétaires.

Édité par la Caisse Fédérale du Crédit Mutuel de Maine-Anjou et Basse-Normandie, société coopérative anonyme à capital variable, capital initial de 38 112 € - immatriculée sous le n° 556 650 208 RCS Laval 43, bd Volney 53083 Laval Cedex 9, contrôlée par l'Autorité de Contrôle Prudential et de Résolution (ACPR), 4 Place de Budapest CS92459 75436 Paris Cedex 9.

20



BARBRECTA P RED

FR1454076932
Née le 11 / 12 / 2020
Beta-Caséine : A1/A2
Kappa-Caséine : A/B

Vendeur :
EARL de la Barberie (14)

BARB OMELY, Mère

CD	ISU	INEL	MP	TP	MG	TB	LAIT	SM	FERS	LGF	MO	MA	CC	ME	VT	NAI
70	187	39	28	0.1	53	2.1	706	2.1	1.0	2.4	3.0	3.2	-0.6	0.7	0.3	90

Index Avril 2021

ONIX LP RF
(DOWNTOWN / MILFORD)

BARB OMELY
FR1454076668

FRA AVRIL 2021 **ISU 160**

CD	INEL	TP	TB	LAIT	MO	SM
75	11	1.4	2.1	-142	2.7	1.0

2-06	33 ec	1,007	44.0	28.0
------	-------	-------	------	------

Elle est Red et Homozygote Polled

Elle sera pointée avant la vente

SWISSbec JACKPOT PP RED

BARB MELLY BP-84-FR TB-86-MA

2-03	305	9,430	36.9	35.7
3-05	305	10,384	30.3	35.2
4-06	134 ec	5,052	43.4	33.0

ScC PERO RED P

DKR SHELLY RED
BP-84-FR TB-88-MAR

2-03	296	8,603	38.1	32.8
3-02	189	3,833	37.5	34.6

Prix de vente :

4è père : Wilder **KANU P RED**

4è père : DKR **SALLY EX-94-UK EX-93-MA**

2-04	305	9,013	41.6	34.9
3-11	305	12,005	39.6	34.6
5-02	305	10,083	42.6	35.1
6-04	305	10,982	49.4	39.0
7-05	305	8,559	47.0	41.5

5è père : Willsbro **LARSON**

5è mère : **SUGAR RED TB-85-FR TB-86-MA**

2-04	305	8,869	35.0	33.3
4-05	257	8,262	33.7	30.6

Demi-sœur de Des-Y-Gen Planet **SILK EX-90-US**,
Mère de **SYMPATICO RC @ Semex**

6è père : Sure-View **AMERICA RED**

6è mère : Gen-I-Beq Bolton **SILENCE TB-85-CA**

2-04	305	11,770	46.0	35.1
4-09	305	11,527	40.2	34.7

7è père : Sandy-Valley **BOLTON**

7è mère : Gen-I-Beq Goldwyn **SECRET TB-87-CA**

2-00 305 10,061 48.2 35.2

5-05 305 12,082 45.5 33.2

Cumul 2 Lact. 36,138 50.0 38.1

A l'origine des taureaux **SWINGMAN RED**,
SOUNDCLOUD @ Semex et Mr **SALVATORE RC @ Jetstream Genetics**

8è père : Braedale **GOLDWYN**

8è mère : Gen-I-Beq Durham **SHERRY TB-87-CA**

2-05	305	11,605	39.4	35.1
5-02	305	16,279	39.1	32.7
Cumul 2 Lact.		40,902	40.3	35.2

Mère de **SAHARA RC** et **SHAQUILLE RC @ Semex**

9è père : Regancrest Elton **DURHAM**

9è mère : Glen Drummond **SPLENDOR TB-86-CA**

2-01	305	9,497	39.3	34.2
4-10	305	11,760	42.3	33.2

Mère de Gen-I-Beq **SALTO RC @ Semex**

Formidable vache souche aux 39 * au Canada

10è père : Shen-Val NV LM **FORMATION**

10è mère : Glen Drummond Aero **FLOWER TB-88-CA**

2-03	305	10,887	39.4	35.8
------	-----	--------	------	------

11è père : Madawska **AEROSTAR**

11è mère : Glen Drummond **SHOWER EX-90-CA**

2-00	305	9,406	51.6	35.8
3-08	305	11,516	47.7	36.8

12è père : Glenafton **ENHANCER**

12è mère : Glen Drummond S C JO **BETH EX-90-CA**

Cumul 6 Lact.		64,246	42.3	
---------------	--	--------	------	--

13è père : Browndale Sir **CHRISTOPHER**

13è mère : Glen Drummond Matt **BETH TB-85-CA**

Cumul 5 Lact.	48,060	40.5		
---------------	--------	------	--	--

14è père : No-Na-Me Fond **MATT**

L'innovation au service du Confort Animal



- Tapis de sol
- Animatelas
- Logettes
- Ventilation
- Alimentation
- Micro méthanisation



Ph. DERU - Graffigny Chemin (52) - Tél. : 03.25.01.04.99
contact@phderu.fr - phderu.fr



Lely Astronaut



Lely Discovery 120 Collector



Lely Juno



Lely Vector

*Assurez l'avenir
de votre
exploitation
avec une équipe
de spécialistes
à votre écoute*

Bases techniques : Lion d'Angers (49),
Evron (53), Alencon (61), Le Tilleul (50),
Aron (53), Le Mans (72)

www.lely.com/fr/centers/evron/

**Pour plus d'informations,
contactez le Lely Center de Evron
au 02 43 08 34 03**





Petton **ROLITA RED**

FR2939813118
Née le 04 / 01 / 2021
Beta-Caséine : A1/A2
Kappa-Caséine : A/A

Vendeur :
EARL Petton (29)

NYPHÉ P TB 86, 2^{ème} Mère

Index Avril 2021

	CD	ISU	INEL	MP	TP	MG	TB	LAIT	SM	FERs	LGF	MO	MA	CC	ME	VT	NAI
	69	188	38	27	0.8	46	2.9	601	1.3	1.7	2.9	2.7	2.0	0.0	1.7	0.3	91

	CD	IPV	PRO\$	MP	TP	MG	TB	LAIT	MaCl	FER	DV	CONF	MA	ME	VT	VEL
	72	3232	2339	44	0.16	48	0.17	800	106	104	109	8	6	8	98	101

	CD	gTPI	\$NM	MP	TP	MG	TB	LAIT	SCS	DPR	PL	PTAT	UDC	BCS	FLC	SCE	DCE
	75	2550	434	25	0.04	36	0.06	469	2.66	-0.4	4.9	1.59	1.38	1.08	1.34	2.3	2.2

Westcoast **SWINGMAN RED**
(APPRENTICE / DELTA)

Petton **PENSEE RC**
BP-84-FR TB-85-MA
FR2911464599

FRA AVRIL 2021 **ISU 180**
CD INEL TP TB LAIT MO SM
70 56 2.6 2.1 644 2.6 1.2
1-11 84 ec 2,826 35.0 35.0

Un fils de GOODLIFE entré chez EVOLUTION
C'est la famille de la nouvelle superstar
chez Evolution, Petton ROCKLAND

GGA KEITH

Petton **NYPHÉ P TB-86-FR**
2-00 305 7,989 30.5 34.5
3-00 305 10,489 31.2 35.5
Sa pleine-sœur est la mère de Petton
PEPSI RF et PLOUMO RF @ Evolution

LOUXOR

Petton **LYDIA P TB-87-FR TB-89-MA**
2-05 305 10,547 36.1 31.6
3-06 305 13,256 34.0 32.3
4-07 305 12,369 37.3 32.8
C'est la mère de Petton NACIO P RC @
Ascol
C'est la pleine-sœur de Petton LIVAROT
@ Evolution

Prix de vente :

4^è père : L-L-M-Dairy **PRESIDENT**
4^è père : Petton **HARLETTE TB-85-FR TB-88-MA**
2-07 305 9,564 36.9 35.0
4-05 305 11,580 38.3 34.9
5-02 305 13,074 37.8 35.2
C'est la pleine-sœur de Petton IVANA RC P TB
87, Top Prix à 28,000€ @ Drakkar Sale 2013,
mère de LINGO PP et LARTIST PP @ Gènes
Diffusion
5^è père : Tiger-Lily **LADD P RED**
5^è mère : Petton **GAZELLE TB-87-FR**
2-01 305 8,836 36.1 32.6
6^è père : Ri-Val-Re **NIAGRA**
6^è mère : Petton **ECUME BP-82-FR**
2-01 305 9,501 31.6 31.2
3-04 305 10,797 33.2 31.5

7^è père : **STOL JOC**
7^è mère : Skalsumer **PIETJE 736 TB-87-NL**
2-02 305 12,837 40.2 33.6
3-11 305 17,399 39.5 34.8
5-09 305 17,515 44.9 33.9
8^è père : O-Bee **MANfred Justice**
8^è mère : Skalsumer **PIETJE 614 TB-87-NL**
2-03 305 13,345 45.7 35.3
4-07 305 16,655 43.4 35.0
6-07 305 16,745 44.1 32.1
10-03 305 14,659 39.8 30.3
9^è père : Etazon **ADDISON**
9^è mère : Skalsumer **PIETJE 452 TB-89-NL**
2-05 305 13,376 42.8 33.0
6-02 305 15,358 44.9 33.3
10^è père : Delta Cleitus **JABOT**

10^è mère : Skalsumer **PIETJE 239 TB-87-NL**
2-04 304 13,053 55.8 37.4
Pleine-sœur de Skalsumer **SUNNY BOY @ CRV,**
taureau millionnaire, plus de 200,000 filles en
Hollande et taureau ayant le plus de filles à
plus de 100,000 kg au monde
11^è père : Nehls Chief **CRUSADER**
11^è mère : Skalsumer **PIETJE 175 TB-88-NL**
2-04 305 7,878 48.4 38.3
3-06 305 10,750 46.4 37.9
12^è père : A Puget **SOUND SHEIK**
12^è mère : Skalsumer **PIETJE 142 TB-88-NL**
1-11 305 3,751 47.8 36.2
3-00 305 7,326 42.0 36.9
4-02 278 6,510 42.9 34.5
5-05 282 7,460 41.9 32.9

L'ÉQUILIBRE PARFAIT EN DIRECT SUR AMARANTE EX 92

22

ROSIERE F

FR2731072403

Née le 30 / 11 / 2020

Beta-Caséine : A2/A2

Kappa-Caséine : B/B



Vendeur :
GAEC de la Foulonière (27)

Capj **LIZIA** TB 87, 3^{ème} Mère

Index Avril 2021

CD	ISU	INEL	MP	TP	MG	TB	LAIT	SM	FERs	LGF	MO	MA	CC	ME	VT	NAI
70	187	49	42	0.5	37	-0.1	1052	2.2	0.9	1.6	2.8	2.3	0.0	1.2	-0.1	93

CD	gRZG	RZM	MP	TP	MG	TB	LAIT	RZS	RZR	RZN	RZE	MA	CC	ME	RZD	RZKd
80	148	129	38	0.01	45	0.02	1088	127	105	122	133	125	114	117	95	112

CD	gTPI	\$NM	MP	TP	MG	TB	LAIT	SCS	DPR	PL	PTAT	UDC	BCS	FLC	SCE	DCE
75	2628	482	41	0.03	38	0.00	1011	2.59	0.4	4.2	1.14	1.25	0.99	0.74	2.0	1.6

HaS **JACKSON**
(JAMESON / PENLEY)

AGH **TINA**
FR5370423129

FRA AVRIL 2021 ISU 172
CD INEL TP TB LAIT MO SM
75 55 0.2 4.2 1077 1.2 1.3

Récemment vélée, elle sera pointée avant la vente.

Deux mâles entrés chez Gènes Diffusion

Mère de **RADIEUSE F**, Top Prix @ Eurogenes Eastern Heifer Sale 2021

Cal-Roy-Al **YODA** 9128

AGH **NISSA** TB-85-DE

Morte en début de 1^{ère} lactation
Pleine-sœur de **DIALLO** @ Ascol

DG CHARLEY

Capj **LIZIA** TB-87-FR

1-11 305 9,991 37.4 33.7
3-01 305 12,955 32.9 31.3

6^{ème} de section @ Swiss Expo 2017

4^è mère : Morningview Mcc **KINGBOY**
4^è père : Capj **IRONE** TB-88-FR
Cumul 5 lact 71,314 40.8 34.9

5^è père : Sully-Hart **MERIDIAN**
5^è mère : Capj **GENE** TB-87-FR
Cumul 4 lact 39,000 38.1 34.6

6^è père : **CYPRPEDE**
6^è mère : Capj **EMERAUDE** TB-86-FR
1-11 305 9,450 37.1 33.5
3-04 305 10,690 36.0 30.6

7^è père : Braedale **GOLDWYN**
7^è mère : Capj **AMARANTE** EX-92-FR
Cumul 6 lact 127,471 37.4 30.1
Vache de l'année en 2013 et 2015

8^è père : Picston **SHOTTLE**
8^è mère : Capj **UMELIN** TB-86-FR
2-02 305 11,850 37.2 31.4

9^è père : Stouder **MORTY**
9^è mère : Capj **ROSIERE** EX-90-FR
2-06 305 12,585 43.2 32.1
4-03 305 12,971 45.2 32.8

10^è père : Wa-Del **CONVINCER**
10^è mère : **MENTHE** TB-89-FR
2-01 305 10,496 43.1 35.7
3-11 305 11,685 48.5 35.0

11^è père : Maizefield **BELLWOOD**
11^è mère : **IXIAS** EX-93-FR
3-06 305 10,372 50.3 39.2

12^è père : Singing-Brook Nb **MASCOT**
12^è mère : **EGLANTINE** EX-94-FR
4-00 305 10,185 43.7 34.4

13^è père : **TRAD**

Prix de vente :



SJ RECLAME

FR8574593591
Née le 29 / 10 / 2020
Beta-Caséine : A1/A1
Kappa-Caséine : E/ND

Vendeur :
GAEC des Sources du Jaunay (85)

SJ IORLIFE TB 85, 3^{ème} Mère

	CD	ISU	INEL	MP	TP	MG	TB	LAIT	SM	FERs	LGF	MO	MA	CC	ME	VT	NAI
	70	200	51	36	2.0	63	3.3	965	1.7	2.3	1.5	2.5	1.8	2.2	1.6	-0.7	91

Index Avril 2021

Claynook **DISCJOCKEY**
(FORTUNE / MONTEREY)

SJ OLYMPE BP-84-FR TB-85-MA
FR8574593429

FRA AVRIL 2021		ISU 170				
CD	INEL	TP	TB	LAIT	MO	SM
75	33	1.8	1.6	358	2.4	0.6
2-01	194 ec	5,624	40.3	36.8		

Mirabell **SOUND SYSTEM**

SJ MAILLE BP-84-FR TB-85-MA
2-08 305 7,969 43.0 38.4

JB Toullec **JAY**

SJ IORLIFE TB-85-FR TB-88-MA
2-03 305 9,034 43.2 33.4
3-05 305 9,793 45.5 36.2

Sa demi-sœur est la mère de **MORPHEUS @ Gènes Diffusion**

Prix de vente :

4^è père : Gil-Gar Alta**SUSTAIN**
4^è père : **SJ FORLIFE NC**
Accidentée en 1^{ère} lactation
C'est la 3^{ème} mère de SJ MURANO @ Gènes Diffusion

5^è père : Maple-Downs-I G **W ATWOOD**
5^è mère : **SJ DARLA TB-86-FR TB-87-MA**
2-05 305 8,669 45.6 36.2
3-08 305 9,400 47.7 36.0
5-00 305 8,632 49.2 38.7
6-03 305 10,430 45.5 33.2

6^è père : Emerald-Acr-Sa **T-BAXTER**
6^è mère : **VIRGULE TB-87-FR**
2-04 305 9,375 42.9 35.4
4-02 305 11,939 41.6 34.9
Mère de **BARRACUDA @ Gènes Diffusion et BIOLET @ EVOLUTION**
Pleine-sœur de **VOSAC MAN @ Evolution (près de 30,000 filles en production)**

7^è père : O-Bee **MANFRED Justice**
7^è mère : **ROSACE TB-87-FR EX-92-MA**
Cumul 7 lact 111,725 38.2 33.9

8^è père : **JOCKO BESN**
8^è mère : **OREE TB-86-FR**
2-02 305 10,706 35.6 33.7
3-08 305 11,155 43.3 34.2

9^è père : **PAULO BRO DEMAND**
9^è mère : **JABOTE TB-89-FR**
2-03 305 10,644 34.3 30.6

10^è père : Delta Cleitus **JABOT**
10^è mère : **HASCOT EX-92-FR**
Cumul 4 lact 71,217 44.3 35.1
Mère de **MAYEL @ Evolution (plus de 15,000 filles en lactation)**
Sa pleine-sœur est la mère de **JARNY JABOT @ Evolution (près de 60,000 filles en lactation)**

11^è père : Singing-Brook N-B **MASCOT**
11^è mère : **FELLY TB-88-FR**
Cumul 4 lact 44,606 44.1 35.0
Mère de **HENU MAS @ Evolution (près de 30,000 filles en lactation)**
Sa pleine-sœur est la mère de **JORRIELAKE @ Gènes Diffusion**

12^è père : To-Mar **BLACKSTAR**
12^è mère : Krest-View **KELLY TB-86-US**
4-10 305 10,415 42.6 32.1

13^è père : Arlinda **ROTATE**
13^è Mère: Len-Lyn **KATHERINE TB-86-US**

14^è Père: S-W-D **VALIANT**
14^è Mère: Windy-Mont **KATHY EX-91-US**

15^è Père: No-Na-Me **FOND MATT**

LE PACK INDEX ET SHOW SUR ELEGANCE EX 96

24

EMYLYANA

FR6217687801

Née le 08 / 11 / 2020

Beta-Caséine : A1/A2

Kappa-Caséine : A/B

Vendeur :
**GAEC Boulet et GAEC de la
Pommière (62 - 42)**

Nohl **EMY** TB 88, Mère



CD	ISU	INEL	MP	TP	MG	TB	LAIT	SM	FERS	LGF	MO	MA	CC	ME	VT	NAI
70	187	26	22	0.7	20	0.4	593	3.2	1.5	1.8	2.4	2.2	-0.1	1.3	0.7	93

Index Avril 2021

NEESKENS
(PLUMBEO / ITINERIS)

Nohl Vray **EMY**
TB-88-FR (88-88-86-87)
FR4429827186

2-05 175 ec 4,490 44.5 36.0

FRA AVRIL 2021 ISU 159

CD	INEL	TP	TB	LAIT	MO	SM
77	12	-0.7	-0.2	476	3.3	2.0

OConnors CLASSIC

Wilt **EVIANE** TB-88-FR TB-88-MA

2-02	305	9,111	39.6	31.4
3-04	305	12,660	37.9	30.5
4-06	201 ec	8,438	41.6	32.2

TOC-Farm FITZ

Wilt **EVA TB-89-FR**

Cumul 5 lact 56,506 38.7 31.4

Prix de vente :

4è père : Mr Chassity **GOLD CHIP**
4è mère : Wilt **EMILY** NC
Jamais vêlée
Sa pleine-sœur, Wilt EXCELLENCE TB-88-FR
était Meilleure Mamelle Jeune @ Swiss Expo
2015

5è père : **CRACKHOLM FEVER**
5è mère : Cradenhill **ELEGANCE** EX-90-FR
Cumul 6 lact 67,148 46.5 38.5
Fantastique donneuse, elle a donné plus de 200
embryons
2ème et Meilleure Mamelle de section @ Euro-
génétique 2010

6è père : Regancrest-MR Durham **SAM**
6è mère : Cradenhill Encore **ELEGANCE** NC

7è père : Marcrest **ENCORE**
7è mère : Krull Broker **ELEGANCE** EX-96-US
Cumul 4 Lact. 83,329 37.4 34.1
34 filles pointées EX
3ème de la section des vaches âgées @ RAWF
1999 et WDE 1999

8è père : Conant-Acres **JY BROKER**
8è mère : Krull Starbuck **EXCELLENCE** EX-90-US
2-01 365 10,215 38.2 34.5
3-03 365 12,311 34.5 34.3

9è père : Hanoverhill **STARBUCK**
9è mère : Krull **TT EXCELLENCE** EX-90-US
Cumul 5 Lact. 49,795 37.1 32.8

10è père : Hanover-Hill **TRIPLE THREAT**
10è mère : Krull Boot Mark **EXCELLENCE**
EX-92-US
Cumul 91,372 35.3

11è père : Sky-Hi **BOOT MARK**
11è mère : Krull Kingstead **EXCELLENCE**
EX-92-US
Cumul 81,551 35.8

12è père : **KINGSTEAD** Fond Hope



Friendship Genetics **RI JAIME**

FR6121427007
Née le 01 / 10 / 2020

Vendeur :
Friendship Genetics (61)

JAIME TB 89, Demi-soeur

Prix de vente :

TOC-Farm FITZ
(DOORMAN / SNOWMAN)

HUE TB-88-FR EX-94-MA
FR4119322229

2-01	305	7,188	41.7	33.8
3-01	305	9,116	40.1	35.5
4-04	305	9,762	44.6	34.8
5-05	305	10,575	43.1	32.5
Cumul 5 Lact		47,362	42.3	33.7

Mère de JAIME TB 89, gagnante de classe
@ Swiss Expo 2018 et Réserve Grande
Championne @ SIA 2017

Grand-Mère de MAELYS TB 89, Réserve
Championne Espoir @ SPACE 2019

Lirr Drew DEMPSEY

FACILE BP-84-FR

2-01	305	5,067	42.8	34.1
------	-----	-------	------	------

Golden-Oaks St **ALEXANDER**

Morsan **LYDIA EX-92-CA**

Cumul 6 Lact	102,600	38.5	33.4
--------------	---------	------	------

4è père : Picston **SHOTTLE**

4è père : Idee **LYUBA TB-87-CA**

2-05	305	10,057	37.0	34.5
4-05	305	13,733	37.2	31.0

5è père : Regancrest Elton **DURHAM**

5è mère : Idée **LUNA TB-85-CA**

Cumul 5 Lact	45,131	46.3	35.5
--------------	--------	------	------

6è père : Lystel **LEDUC**

6è mère : Ravenswell **LYDIA EX-92-US**

Cumul 3 Lact	27,442	44.9	35.4
--------------	--------	------	------

Mère de Idee **LUSTRE EX-95, Grande Cham-**
pionne @ RAWF 2002, 3ème Mère de Winter-
bay Goldwyn LOTTO EX-95, Grande Cham-
pionne RWF 2010 et de Rockymountain Talent
LICORICE EX-95, Championne Jeune à la RWF
2010 et Réserve Championne Adulte à la WDE
2011

7è père : Bridon **ASTRO JET**

7è mère : Spring Farm **MISS LYNN TB-85-CA**

Cumul 3 Lact.	31,797	40.0	36.0
---------------	--------	------	------

8è père : Deslacs Rockman **LYNMACK**

8è mère : Spring Farm **MISS CONNIE TB-88-CA**

Cumul	49,331	39.3
-------	--------	------

9è père : Romandale Reflection **MARQUIS**

9è mère : Spring Farm **MISS CITATION TB-87-**

6-04	365	12,575	38.0
------	-----	--------	------

10è père : Rosafe **CITATION R**

10è mère : Spring Farm **MISS PATHFINDER**

EX-CA			
Cumul 12 Lact	109,779	36.4	

11è père : Carnation Royal **MASTER**

11è mère : Spring Farm Fond **PATHFINDER**

TB-CA			
Cumul 11 Lact	91,777	37.5	

12è père : Spring Farm Fond **HOPE**

12è mère : Eveermot **PATHFINDER Ormsby**

TB-CA			
Cumul 10 Lact	86,401	36.4	

Notre métier : l'environnement et la sécurité sanitaire

Solutions de valorisation énergétique
des déchets organiques
issus de la chaîne alimentaire

www.atemax.fr

ATEMAX

Route d'Alençon - 61400 St-Langis-lès-Mortagne

ATEMAX est une société d'AKIOLIS Group



MS REAGAN

FR2832015062

Née le 26 / 09 / 2020

Beta-Caséine : A1/A2

Kappa-Caséine : A/B

Vendeur :

**EARL CARON Pascal
& Associés (28)**

HERMIONE des Grilles EX 90,
2^{ème} Mère

Prix de vente :

Oh-River-Syc **CRUSHABULL**
(CRUSH / MOGUL)

MS OCKWAY

TB-86-FR (85-89-86-83)

FR2832014557

2-06	209 ec	6,728	35.0	34.5
------	--------	-------	------	------

Drakkar **LOCKSTAR**

HERMIONE des Grilles EX-90-FR

2-01	305	8,654	32.7	31.9
3-02	305	11,689	33.8	32.6
4-07	305	14,051	31.2	31.6
5-08	305	13,697	30.4	29.6
Cumul 4 lact		61,500	32.8	32.2

2 fois présente @ SIA 2015 et 2016

Une des 4 filles d'AIRWAY classifiée EX

Maple-Downs-I G W **ATWOOD**

AIRWAY des Grilles EX-95-FR

2-06	305	9,013	41.6	34.9
5-05	305	11,983	44.5	35.0

Meilleure Laitière @ SIA 2017

3 fois 1ère de section au SPACE et 2 fois 2^{ème}

Réserve Championne Adulte @ SPACE 2012

Championne du Challenge Longévité @ SPACE 2012 - 2013 - 2014

1ère de classe @ National 2011

4^{ème} père : Picston **SHOTLE**
4^{ème} père : **UTOPIE** des Grilles BP-80-FR
2-03 305 10,524 34.3 35.8

5^{ème} père : Stouder **MORTY**
5^{ème} mère : **SEILLE** des Grilles TB-85-FR
Cumul 4 Lact 53,245 34.3 37.3

6^{ème} père : **JOCKO BESN**
6^{ème} mère : **MARSEILLE** des Grilles EX-92-FR
Cumul 6 Lact 65,858 44.1 38.8

7^{ème} père : **FATAL**
7^{ème} mère : **BASIQUE** des Grilles EX-91-FR
Cumul 6 Lact. 65,933 46.2 37.5

8^{ème} père : **MARQUIS**
8^{ème} mère : **VISITE** des Grilles TB-86-FR
2-01 305 6,181 43.8 37.6

9^{ème} père : **NATONGA**
9^{ème} mère : **RAJUDIE** des Grilles TB-86-FR
Cumul 7 Lact 66,381 44.2 36.5

10^{ème} père : **LEVI**
10^{ème} mère : **MAJUDIE**
Cumul 10 Lact 72,9

PREMIÈRE OPPORTUNITÉ SUR CENDRILLON EX 95

27

ROYALE des Grilles

FR6114467092
Née le 22 / 05 / 2020



Vendeur :
**Vendeur : GAEC des Grilles
(61)**

CENDRILLON EX 95, 2^{ème} Mère

TOC-Farm FITZ
(DOORMAN / SNOWMAN)

MERVEILLE des Grilles
BP-84-FR (87-83-83-81)
FR6114466646

2-02	274	5,889	46.9	37.4
3-00	305	9,540	37.5	34.3
4-02	305	12,096	37.9	31.7

4 ^è père : NOG MULTI				
4 ^è mère : SUCETTE NC				
2-05	305	7,802	35.7	31.4
3-08	305	8,741	41.4	35.0

Braedale **GOLDWYN**

CENDRILLON EX-95-FR EX-97-MA

Cumul 7 lact	79,135	37.2	34.1
<i>Grande Championne @ SPACE 2015</i>			
<i>1^{ère} de classe @ SIA 2014-2017</i>			

5 ^è père : JOJOBA			
5 ^è mère : PEDALE			
Cumul 5 Lact	34,347	42.0	36.4

JEFFERSON

ANNIVERSAIRE TB-87-FR TB-89-MA

Cumul 6 Lact	58,158	42.4	33.3
--------------	--------	------	------

6^è père : **GALDAWIN**

Prix de vente :

Ets **PIED NOIR**

Négoce Agricole

19, rue de Saint Front
61700 DOMFRONT EN POIRAIE

Tél. : 02 33 38 64 97 Fax : 02 33 38 32 31
piednoir.sa@gmail.com



UN PEDIGREE CONFIRMÉ SUR LA LÉGENDE ROXY EX 97

28



Friendship Genetics
RITZ

FR6114467083
Née le 30 / 03 / 2020

Vendeur :
Friendship Genetics (61)

JB Toullec **DEMPSEYROXY**,
Soeur de la 2^{ème} Mère

Prix de vente :

TOC-Farm FITZ
(DOORMAN / SNOWMAN)

JB Toullec **ARMY D ROX**
BP-84-FR (88-83-80-80)
FR2934800049

1-10	305	7,147	38.9	34.5
------	-----	-------	------	------

Siemers **APPLEs ARMY**

JB Toullec **ROXY NICE**
EX-91-FR EX-92-MA

2-08	305	8,439	36.7	32.2
3-10	305	9,360	41.1	32.4
4-10	305	10,250	39.9	33.9

1^{ère} de Classe et Meilleure Mamelle
Jeune @ SPACE 2018

Sa pleine-sœur JB Toullec
DEMPSEYROXY TB 89, 1^{ère} de Classe @
SIA 2018

Sa demi-sœur, JB Toullec **YORICKROXY**
EX 90, Championne Jeune @ SIA
2017, 1^{ère} de Classe @ National 2017
et Grande Championne @ Régional
Bretagne 2017

Lirr-Drew **DEMPSEY**

JB Toullec **ROYROXY TB-88-FR**

2-02	305	9,152	36.3	30.9
3-11	305	11,764	35.9	30.2
5-08	305	12,615	37.6	31.3

Exceptionnelle vache souche
Championne Espoir @ SPACE 2012

4^e père : **ROY**lane Jordan

4^e mère : JB Toullec **GOLDROXY 2** BP-83-FR

3-08	305	9,637	45.7	35.7
5-05	305	10,331	44.3	34.0
6-07	305	9,082	46.6	36.6
Cumul 4 Lact.		45,018	37.3	33.2

Elle descend de la reine de la race, Glenridge
Citation **ROXY EX 97**

Même famille que Scientific **DEBUTANTE RAE**
EX 92

5^e père : Braedale **GOLDWYN**

5^e mère : Hanoverhill Milan J **ROXIE** EX-90-CA

2-03	305	8,719	43.8	35.7
3-05	305	11,813	45.2	35.8
5-04	305	12,057	42.6	33.5
7-03	305	10,208	43.6	35.0
Cumul 4 Lact.		51,357	45.7	36.4

6^e père : Shoremar **MILAN**

6^e mère : Hanoverhill Jed **ROXIE** TB-87-US

2-02	305	10,848	39.2	34.7
------	-----	--------	------	------

7^e père : Juniper Rotate **JED**

7^e mère : Hanover-Hill-R Msct **ROXY** EX-94-US

2-06	305	9,928	40.0	33.0
4-10	305	14,452	40.0	33.0
5-10	305	15,318	45.0	35.0
7-05	305	21,378	47.0	32.0
Cumul 4 Lact.		78,702	43.4	34.4

8^e père : Singing-Brook N-B **MASCOT**

8^e mère : Hanoverhill Star **ROXY** TB-88-CA

2-06	305	10,193	46.0	34.0
4-05	305	12,510	43.0	34.0

9^e père : Hanoverhill **STARBUCK**

9^e mère : A Mil-R-Mor **ROXETTE** EX-90-US

Cumul 6 Lact		55,074	47.1
--------------	--	--------	------

10^e père : Round Oak Rag Apple **ELEVATION**

10^e mère : C Glenridge Citation **ROXY**
EX-97-US

Cumul 7 Lact.		84,003	44.5
---------------	--	--------	------

11^e père : Rosafe **CITATION R** *RC

11^e mère : C Norton Court Model **VEE**
EX-90-US

Cumul 11 Lact.		99,168	39.3
----------------	--	--------	------

12^e père : Springbank Model **FAME**

12^e mère : Norton Court Reflection **VALE**
TB-85-CA

Cumul 14 Lact.		113,209	37.2
----------------	--	---------	------

12^e père : Roeland Reflection **SOVEREIGN**

29

3 Embryons de **LEGEND** Sexé

* **LOVE EHB** TB-87-FR

Prix de vente :

Vendeur :

EARL Les Fromenteries (45)

LOVE EHB EX 93, Mère



Blondin **LEGEND**
(*SIDEKICK / JACOBY*)

LOVE EHB EX-93-FR EX-94-MA
FR4509625615

2-09	301	7,813	44.3	36.1
3-09	305	10,164	45.9	35.3
5-04	94 ec	4,398	43.7	31.6

Réserve Championne Jeune @ SPACE 2019

Grande Championne @ Ferme Expo Tours 2019

Championne Espoir @ Ferme Expo Tours 2018

Larcrest **COMMANDER**

FESTINA TB-87-FR TB-88-MA

1-11	305	7,700	39.0	33.8
3-06	305	9,126	34.5	30.6
4-10	233	11,198	35.5	32.8

1ère de classe @ Régional Normandie 2017

2ème de classe @ SPACE 2015

Wabash-Way **EXPLODE**

088FINDVIL TB-87-FR TB-88-MA

2-06	305	7,650	39.7	31.5
3-11	305	8,668	37.3	30.8
5-03	278	7,663	39.4	31.3

4è père : England-Ammon **MILLION**

4è père : Bontemps **ALIZEE** TB-89-CH

2-03	305	10,904	38.0	32.5
5-07	305	10,177	35.7	33.7
7-01	305	10,370	32.6	29.3
Cumul 3 Lact		41,161	35.3	31.9

Top Prix à 26,700€ @ EuroClassic Sale 2007

5è père : Braedale **GOLDWYN**

5è mère : Kay-Ben **SINA** TB-87-DE

2-03	305	11,734	33.7	31.7
------	-----	--------	------	------

6è père : MARA-Thon Bw **MARSHALL**

6è mère : Lylehaven **SUE ANN** TB-87-US

1-11	305	14,869	32.0	32.2
4-07	305	16,398	33.0	31.7

7è père : Ricerest **LANTZ**

7è mère : Sher-Est Mica **SUE** TB-87-US

2-01	305	12,506	42.0	33.7
3-11	305	15,277	45.0	33.7

8è père : **CMV MICA**

8è mère : Sher-Est Thor **SOUP** TB-88-US

2-03	305	13,353	40.0	35.0
------	-----	--------	------	------

2ème mère de Stantons **SIDNEY** @ Semex

9è père : Exranco **THOR**

9è mère : Sher-Est S-Wind **SATURDAY** EX-90-US

2-01	305	10,945	37.0	33.0
4-04	305	16,084	46.0	32.0

3ème Mère de Mr **SAM** @ Select et Mr **SAMUELO** @ Semex

10è père : **SOUTHWIND** Bell OF Bar-Lee

10è mère : Eng-Our-Acres Mark **SANDY** EX-91-US

Cumul 3 Lact		59,811	41.5	35.8
--------------	--	--------	------	------

11è père : Walkway **CHIEF MARK**

11è mère : Buena-Vista Tony **SANDRA** EX-91-US

Cumul 7 lact		56,830	37.4	
--------------	--	--------	------	--

12è père : Marshfield Elevation **TONY**

30

3 Embryons de **DELTA LAMBDA**

Sexé * Gallais **OUCHA** TB-87-FR

Prix de vente :

Vendeur :

EARL Elevage
GALLAIS Jean-Yves (35)

Gallais **OUCHA** TB 87, Mère



Farnear **DELTA LAMBDA**
(*DELTA * NUMERO UNO*)

Gallais **OUCHA** TB-87-FR TB-88-MA
FR3554773654

1-11	133 ec	3,837	35.8	29.2
------	--------	-------	------	------

	MO	MA
	3.1	3.8

Index Avril 2021

STANtons **CHIEF**

Gallais **MILENE** TB-88-FR TB-89-MA

3-06	305	8,971	31.0	28.9
------	-----	-------	------	------

Mr Chassity **GOLD CHIP**

Gallais **FLORIANE** EX-90-FR EX-92-MA

2-01	305	7,421	38.7	31.6
------	-----	-------	------	------

4-00	305	8,723	45.1	31.9
------	-----	-------	------	------

6-00	305	11,189	44.0	34.1
------	-----	--------	------	------

Grand-Mère de **MADISSONNE** EX 90,
Seule vache classifiée EX en 2ème
lactation en France

Championne Espoir @ SPACE 2019 et
présente à l'Européen de Libramont
2019

4è père : Sicy **KNOWLEDGE**

4è père : Du Bon Vent **BAKARA** EX-91-FR

2-03	305	8,663	36.5	31.3
3-03	305	11,085	33.8	30.9
4-08	305	12,068	38.2	30.3

5è père : Braedale **GOLDWYN**

5è mère : Du Bon Vent **VIRGIN GES** TB-87-FR

5-11	305	10,774	32.5	39.4
------	-----	--------	------	------

Cumul 5 lact 58,987 32.2 30.6

6è père : Comestar **OUTSIDE**

6è mère : Du Bon Vent **NOBELLGES** EX-91-FR

Cumul 11 lact		157,190	32.0	31.3
---------------	--	---------	------	------

7è père : **DOMBINATOR**

7è mère : Du Bon Vent **GESSI BELL** EX-91-FR

Cumul 6 lact		53,659	30.4	31.0
--------------	--	--------	------	------

8è père : **UGELA BELL**

8è mère : Du Bon Vent **DECIBEL** EX-93-FR

Cumul 7 lact		74,262	42.1	32.0
--------------	--	--------	------	------

9è père : **SORTHY**

SHOWTIME



2 Embryons de **DORAL RED**
Sexé * **MSNOHLHAPLY**

31

Vendeur :
Nohl Holstein & GAEC Vray
Holstein (49 - 44)

Prix de vente :

KHW Regiment APPLE RED EX 96, 2^{ème} Mère

Stgen **DORAL RED**
(**ALTITUDE / SALVATORE**)

MSNOHLHAPLY
FR4909400154

BREland **DENVER**

KHW Regiment **APPLE-RED EX-96-US**
2-02 365 13,122 44.8 35.7
4-01 365 16,216 47.0 36.7
5-03 365 13,975 49.6 39.3
Cumul 6 lact. 109,152 47.0 35.6

Million Dollar Cow

Reserve Grande Champion Red Holstein @ World Dairy Expo 2013

Grande Champion Red Holstein @ World Dairy Expo 2011

Grand-Mère des taureaux **ARMANI *RC, APPLE RED, ABSOLUTE RED** et plein d'autres...

Carrousel **REGIMENT-RED**

Kamps-Hollow **ALTITUDE EX-95-US**
2-00 365 13,077 38.0 37.0
4-03 365 13,803 41.6 33.2
7-00 365 18,003 46.6 34.9
Cumul 3 Lact. 65,525 43.6 36.6

Mère de **ADVENT RED, JOTAN RED & ACME *RC**

4^è père : Regancrest Elton **DURHAM**
4^è mère : Clover-Mist **ALISHA EX-93-US**
Cumul 6 Lact. 102,725 47.1 36.0

6^è père : Meadolake **JUBILANT**
6^è mère : D-R-A **AUGUST EX-94-US**
Cumul 8 Lact. 86,274 43.5 31.0

8^è père : Donken Ideal Reflection **BRUTUS**
8^è mère : D-R-A **PRINCESS** Lad Leader EX-90-US
Cumul 6 Lact. 42,973 44.4

5^è père : Ronnybrook **PRELUDE**
5^è mère : Clover-Mist **AUGY STAR EX-94-US**
Cumul 4 Lact. 89,013 47.6 32.9

7^è père : Life-O-Riley **MARQUIS KING**
7^è mère : D-R-A Ideal Precious **LEADER EX-90-US**
Cumul 9 Lact. 60,442 39.8 33.0

9^è père : Lockway Sovereign Lucifer **LAD**

Jean-François FAISANT

CAGES DE PARAGE

NICHES A VEAUX

www.jffparage.fr

06 22 15 54 74

jeanfrancois.faisant@sfr.fr



La réussite en transfert d'embryons - Le sexage
L'expertise de nos Vétérinaires en reproduction, alimentation, suivi
sanitaire pour **AMELIORER VOTRE REUSSITE**

Tel : 02 40 06 17 71 E.mail: escoufflaire@infonie.fr



Galys Vray
(44 GAEC VRAY HOLSTEIN)



Genredroch
(22 GAEC DU PETIT ROCHER)



Carmen OTS
(76 Ferme d'Autès)



TRANSFERT D'EMBRYONS

Développons vos meilleures
souches

VENTE D'EMBRYONS

Toutes races

Consultez notre site :
www.embryovet.fr

SEXAGE DES EMBRYONS

Le plus sûr pour avoir des
femelles !

70% de gestation en frais

MAINTENANCE DE TROUPEAU

EN REPRODUCTION ET ALIMENTATION

Prévenir les déséquilibres
alimentaires plutôt que de guérir
les problèmes de reproduction

Echo-sexage

FORMATION INSEMINATION

- L'essentiel, 2 à 5 per-
sonnes, en 3 demi-
journées, tout près de chez
vous, quand vous voulez.

- Version complète, 10 per-
sonnes, 4 jours, prise en
charge VIVEA (lieu et dates
fixes).



OTTAWA

des Grilles TB 86

FR6114466940

Née le 03 / 12 / 2018

Beta-Caséine : A1/A2

Kappa-Caséine : A/E

Vendeur :

GAEC des Grilles (61)

LIBERTY des Grilles TB 87,

2^{ème} Mère

Prix de vente :

TB-86-FR (87-87-84-84)

1^{er} ctrl : 27,2 kg – 42.2 TB – 30.8 TA

2^{ème} ctrl : 30,0 kg - 36.5 TB - 31.3 TA

Brenland **DENVER**
(HIGH OCTANE / DOORMAN)

MIAMI des Grilles
TB-87-FR (87-88-87-84)
FR6114466741

1-11	282	8,794	40.1	36.3
2-10	305	11,616	36.4	36.5
3-10	189 ec	7,726	38.5	36.2

ABS MYSTICAL

LIBERTY des Grilles TB-87-FR

2-02	305	10,428	40.0	33.8
3-05	305	10,432	40.6	34.4
4-09	305	12,283	42.6	34.2
5-10	150 ec	6,262	43.5	32.7

Ses demi-sœurs, top prix de ventes :
JITTA des Grilles TB 85, vendue 12,200€
@ Vente de l'Orne 2015 et JUBILE des
Grilles vendue 30,500€ @ Paris Dairy
Sale 2015

Sa fille, MY LIBERTY des Grilles était Top
Prix @ Vente de l'Orne 2017

Butz-Hill **MEGASIRE**

HALTERE des Grilles TB-87-FR

2-03	305	10,401	37.8	33.7
3-09	305	12,635	41.7	33.9
5-07	305	12,092	39.8	34.2
Cumul 3 Lact		55,201	40.8	35.5

Championne Espoir @ Régional
Normandie 2015 et Grande Championne
@ Départemental Orne 2015

4^è père : De-Su 521 **BOOKEM**

4^è mère : La Jugletière **FIDJI** B+-83-FR

3-08	305	10,798	36.9	32.5
4-10	305	11,974	36.2	33.5

5^è père : Ralma O-Man **CRICKET**

5^è mère : La Jugletière **DROME** TB-86-FR

4-09	305	15,065	33.9	28.6
Cumul 2 Lact.		57,735	37.3	32.2

6^è père : Emerald-Acr-Sa T-**BAXTER**

6^è mère : La Jugletière **AGAPE** EX-91-FR

Cumul 7 Lact.		103,633	34.9	31.5
---------------	--	---------	------	------

7^è père : Braedale **GOLDWYN**

7^è mère : La Jugletière **SISTER** TB-89-FR

2-01	305	11,424	32.3	32.7
------	-----	--------	------	------

8^è père : **JESTHER**

8^è mère : **PARAFFINE** EX-90-FR

Cumul 4 Lact.		63,182	31.8	33.2
---------------	--	--------	------	------

9^è père : Ha-Ho Cubby **MANFRED**

9^è mère : Peckenstein Luke **KIRSTEN** EX-91-US

2-02	305	10,188	42.0	32.0
4-02	305	13,925	38.0	30.0

10^è père : Norriellake Cleitus **LUKE**

10^è mère : Peckenstein Beatrice **KAY** TB-87-US

2-02	305	11,285	34.0	31.0
3-05	305	13,735	43.0	33.0
4-11	305	13,617	40.0	31.0

11^è père : Rothrock Tradition **LEADMAN**

11^è mère : Ramadaly Melvon-209 **KAY** EX-90-US

Cumul 4 Lact.		74,948	41.0	34.0
---------------	--	--------	------	------

12^è père : Mel-Est Valiant **MELVIN**

VOUS ÊTES TOUJOURS LÀ POUR LUI



NOUS SERONS TOUJOURS LÀ POUR VOUS.

NOTRE ASSURANCE MULTIRISQUE AGRICOLE
VOUS SÉCURISE DANS L'EXERCICE DE VOTRE ACTIVITÉ.

AGIR CHAQUE JOUR DANS VOTRE INTÉRÊT
ET CELUI DE LA SOCIÉTÉ



NORMANDIE

La Vente de l'Orne 2021 se tiendra le **vendredi 25 juin 2021**, à 15h00, Rue La Queurie Est, 61380 MAHERU.
Les animaux pourront arriver à compter du **mercredi 23 juin 2021** sur le site de la vente.

Les présentes conditions de vente sont réputées connues et acceptées sans réserve par les vendeurs et les acheteurs.

ARTICLE PREMIER - Ventes aux enchères

Les présentes conditions générales de vente sont applicables en toutes leurs dispositions dès lors qu'elles ne sont pas contraires à celles énoncées avant la vente et consignées au procès-verbal.

ARTICLE 2 - Enchères

Les lots seront présentés individuellement avec leur prix d'estimation. Les mises à prix peuvent être différentes selon les animaux. Conformément à la loi, les enchères seront indiquées et prises en euros légaux. Lors de l'adjudication, une pièce d'identité sera demandée à l'acheteur ainsi que des précisions sur le moyen de paiement envisagé. L'organisateur se réserve expressément le droit de faire procéder, le même jour, à la revente sur folle enchère d'un animal dont l'acquéreur s'avérerait défaillant ou incapable.

ARTICLE 3 - Qualifications

Origines et qualifications zootechniques :

- les animaux présentés à la vente sont titulaires d'une Déclaration de Naissance recevable et sont inscrits à un livre généalogique officiel.
- les informations figurant dans ce catalogue proviennent d'informations recueillies par les rédacteurs du catalogue. Les lactations sont exprimées en Taux Azoté. Toutefois, seul le pedigree officiel fait foi.
- Les index génomiques du catalogue, sauf mention contraire, sont ceux calculés en Avril 2019, quel que soit le pays d'indexation.

Garanties sanitaires :

Les animaux présentés à la vente répondent aux conditions sanitaires en vigueur mais aussi, ont fait l'objet, dans les 30 jours précédant la manifestation, de :

- IBR/IPV : sérologie négative
- BVD : dépistage négatif (virologie ou PCR) ou présentation une attestation GDS de « garantie d'un animal non IPI »
- Tuberculose : tous les animaux présents au rassemblement doivent faire l'objet d'un dépistage en intradermo tuberculination
- Concernant la paratuberculose :
 - Exempt de cas clinique de paratuberculose depuis plus de trois ans
 - Ou, à défaut, engagé en plan de lutte paratuberculose avec le GDS. Dans ce cas, il faudra présenter un résultat d'analyse paratuberculose négatif en sérologie, coproculture ou PCR datant de moins d'un an.
- Néosporose : sérologie négative

ARTICLE 4 : Vendeurs

Les animaux présentés à la vente le sont sous la responsabilité des éleveurs vendeurs et sont vendus avec les garanties ordinaires de droit. Tout vendeur sera tenu, en cas de résolution de vente pour quelque cause que ce soit, de rembourser à l'acquéreur les frais et les honoraires de vente ainsi que toutes les dépenses

occasionnées à l'acquéreur pour la conservation de l'objet en litige en France. Le vendeur s'engage à régler les frais d'inscription de 200 € par génisse et 100€ par lot d'embryons présents au catalogue de la vente. En plus, des frais de vente de 2% (HT) seront appliqués, en sus du prix d'adjudication.

ARTICLE 5 - Acheteurs

Toutes les ventes aux enchères publiques sont réputées au comptant. Seul le vendeur peut, après adjudication, autoriser par écrit l'adjudicataire à régler à terme aux conditions précisées dans l'acceptation écrite au vendeur. Cet écrit devant être porté à la connaissance de l'organisateur. Dans ce cas, le vendeur ne sera réglé qu'après réception du paiement par l'acheteur. Tout adjudicataire agissant pour le compte d'un tiers a son nom mentionné au procès-verbal. Il sera responsable de son achat en cas de défaillance de son mandant. Tout paiement devra avoir lieu par l'intermédiaire du Comité d'organisation et sera exigé dans sa totalité pour le montant net de la facture. Ce n'est qu'après règlement intégral de leurs factures que les acquéreurs pourront obtenir les papiers concernant leur achat.

ARTICLE 6 - Frais de vente

A la charge des acheteurs :

- Aux enchères, en sus du prix d'adjudication, payable comptant 6 % (H.T.)
- A l'amiable, en sus du prix de vente, payable comptant 6 % (H.T.)

Les prix prononcés lors de l'adjudication sont des prix H.T., la TVA est en sus. Pour un acheteur étranger, la facturation se fera H.T., sur présentation de son n° TVA intracommunautaire. Tous les paiements auront lieu auprès de l'opérateur retenu par les organisateurs de la vente, qui a délégation de compétence pour réaliser les opérations commerciales.

ARTICLE 7 - Propriété

Dès que l'adjudication est prononcée, la responsabilité de l'animal passe du vendeur à l'acheteur. L'acheteur est tenu d'acquiescer la totalité des animaux qui lui sont attribués. Il ne peut y avoir ni reprise, ni déduction de prix. Avant le paiement intégral de l'animal, celui-ci reste la propriété du vendeur.

ARTICLE 8 - Enlèvement et transport des animaux

Les animaux peuvent être enlevés le jour de la vente. Les conditions relatives aux achats devront avoir été préalablement remplies (paiement comptant, caution). L'enlèvement et le transport des animaux sont à la charge de l'acheteur et pourront être organisés avec le concours des responsables de la vente. Dans ce cas les frais de transport seront variables en fonction du nombre d'animaux et de la distance.

ARTICLE 9 - Attribution de juridiction

Pour tout litige concernant cette vente aux enchères seul le tribunal du siège social de la coopérative Origenplus est compétent.

Origenplus
ÉLEVONS ENSEMBLE VOS PROJETS

LA COOPÉRATIVE au service de SES ADHÉRENTS

Insémination
Transfert d'embryon
Constat de gestation
Génotypage

Vente de génétique bovine
Ostéopathie
Suivi repro
Collecte de colostrum
Transaction Bovine
Monitoring Médria
Plan d'accouplement OptiGEN
Nutri-santé et Minéraux

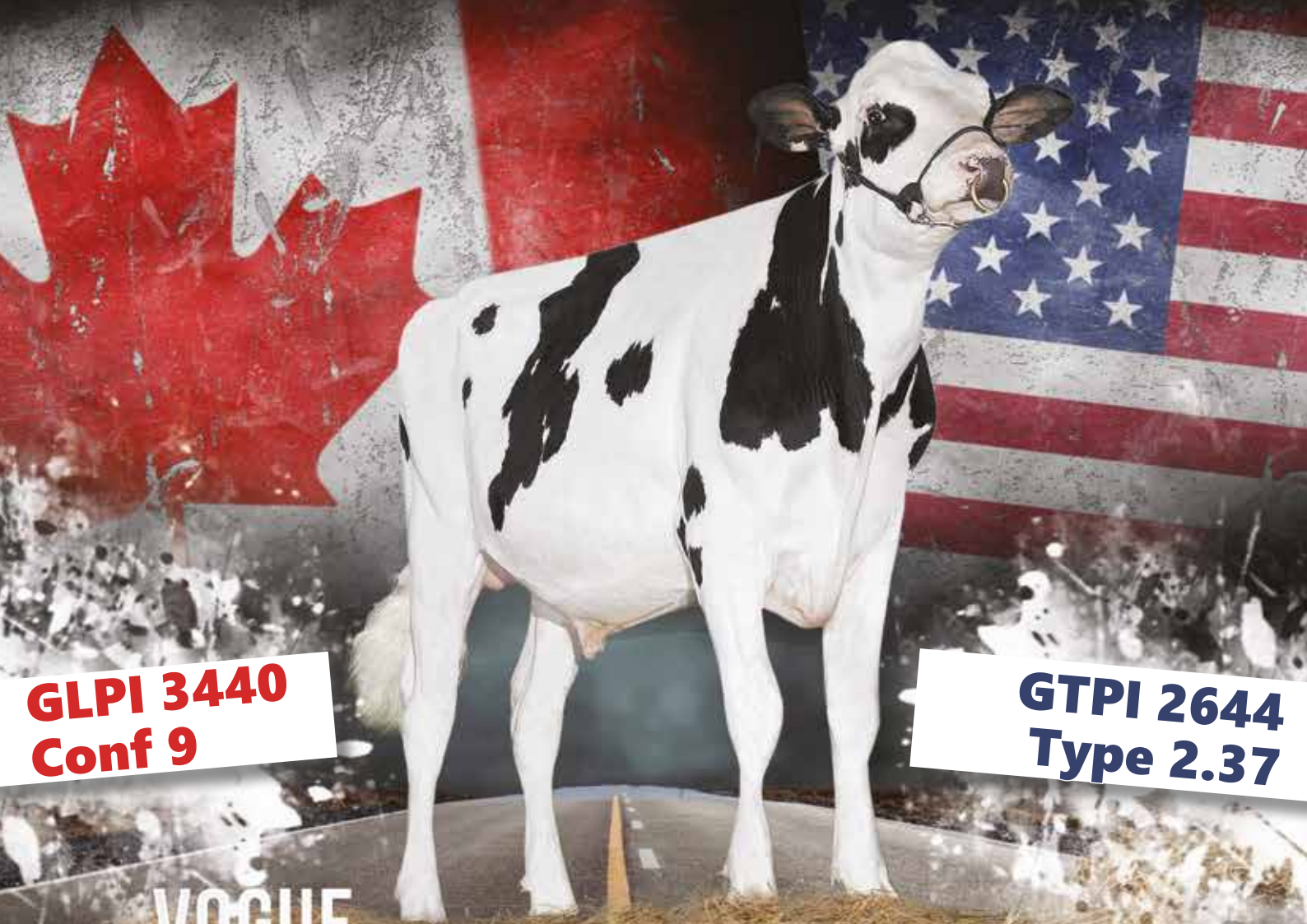

GLPI 3440
Conf 9

GTPI 2644
Type 2.37

VOGUE

A2P2 - PP

LUSTER P X SILVERRIDGE DUKE ELSA P TB87

TOP MONDIAL HOMOZYGOTE SANS CORNES
A2A2



GENES DIFFUSION

Nous innovons, vous progressez.



GDHolstein

www.genesdiffusion.com

contact@genesdiffusion.com

+ 33 (0)3 27 99 29 02