

# Résultats de l'Oise et la Somme



Association d'éleveurs  
[www.primholstein.com](http://www.primholstein.com)

# 1. Le Bilan Génétique

a. Résultats en chiffres (année 2025)

b. Palmarès des meilleurs élevages (année 2025)

# 2. Les meilleurs pointages réalisés en 2025

# 3. Les meilleures femelles indexées

(indexation décembre 2025)

# 4. Les Grandes Laitières 2025

# 1. Bilan génétique de l'Oise et la Somme

## a. Résultats en chiffres (année 2025)



# Comparaison des résultats vaches et génisses

(Bilan Génétique PHF 2025)

	VACHES			GENISSES +18 mois			GENISSES -18 mois		
	60	80	France	60	80	France	60	80	France
<b>ISU</b>	119	124	124	137	142	143	147	153	152
<b>INEL</b>	8	11	11	19	21	22	26	27	28
<b>Index Lait</b>	150	172	218	282	307	379	381	433	510
<b>Index MO</b>	0,43	0,58	0,63	1,12	1,23	1,25	1,38	1,62	1,54
<b>Index MA</b>	0,44	0,56	0,62	1,01	1,08	1,13	1,26	1,40	1,35
<b>Index CC</b>	0,03	0,08	0,19	0,21	0,27	0,33	0,28	0,42	0,41
<b>Index ME</b>	0,13	0,18	0,17	0,44	0,44	0,44	0,48	0,62	0,58
<b>STMA</b>	0,30	0,47	0,44	0,63	0,78	0,71	0,74	0,93	0,80
<b>Repro</b>	0,59	0,69	0,56	0,85	1,00	0,92	1,08	1,18	1,06
<b>Longévité</b>	0,54	0,62	0,50	0,77	0,85	0,79	0,97	1,05	0,96

# Comparaison des résultats vaches en Production

(Bilan Génétique PHF 2025)

<b>Bruts</b>	<b>60</b>	<b>80</b>	<b>France</b>	<b>CL 60</b>	<b>CL 80</b>	<b>CL France</b>
<b>Lait</b>	8900	9505	9536	8686	9240	8917
<b>TP (‰)</b>	32,1	32,3	32,3	32,1	32,3	32,3
<b>TB (‰)</b>	40,5	40,1	40,6	40,4	40,1	40,7
<b>Index</b>						
<b>i Lait</b>	150	172	218	107	153	166
<b>i TP</b>	0,14	0,33	0,26	0,11	0,30	0,30
<b>i TB</b>	0,77	0,73	0,47	0,63	0,66	0,36

# Résultats de la Morphologie

(Bilan Génétique PHF 2025)

Pointages	60	80	France
<b>NG</b>	81,9	81,6	81,8
<b>MA</b>	83,3	82,5	82,9
<b>CL</b>	82,1	82,5	83,1
<b>BS</b>	82,3	82,8	82,4
<b>ME</b>	80,8	80,7	80,5

# Résultats des index Fonctionnels

(Bilan Génétique PHF 2025)

Fonctionnels	60	80	France
<b>STMA</b>	0,30	0,47	0,44
<b>Repro</b>	0,59	0,69	0,56
<b>Longévité</b>	0,54	0,62	0,50

# Résultats des index Fonctionnels

(Bilan Génétique PHF 2025)

	60	80	France
<b>Rang moyen</b>	2,35	2,21	<b>2,47</b>
<b>Age réforme (mois)</b>	64,80	61,87	<b>66,95</b>
<b>Cumul lactation</b>	24394	26135	<b>29596</b>
<b>Lait par jour de vie</b>	10,04	10,63	<b>11,36</b>

# 1. Bilan génétique de l'Oise et la Somme

## b. Palmarès des meilleurs élevages (année 2025)



# Palmarès des meilleurs élevages en Note Globale

Bilan Génétique PHF 2025 de l'Oise et la Somme (≥20 vl par troupeau dont au moins 50% indexées)

Rang nat	Rang dép	Raison Sociale	Commune	Eff. VL	NG	Dpt
1		DURAND MARINA MYS HOLSTEIN	MONTREUIL DES LANDES	59	88.1	35
	1	SCEA POPOT	VIRONCHAUX	89	84.9	80
	2	EARL LES CROISETTES	VERS SUR SELLE	81	84.4	80
	3	GAEC POUILLY	PONCHES ESTRUVAL	74	84.0	80
	4	DERLY BERTRAND .	AUBVILLERS	65	83.7	80
	4	EARL ROLLET	ROYE SUR MATZ	62	83.7	60
	6	GAEC SOYEZ	AUTHIE	63	83.4	80
	7	GAEC LIEGEOIS	LE MEILLARD	119	83.3	80
	8	EARL LA BOISERAIE	MOREUIL	113	83.2	80
	8	EARL FERME DES TILLEULS	ST RIQUIER	82	83.2	80
	8	SCEA DE LA MOTTE BOUTIN	MONCHAUX LES QUEND	78	83.2	80
	11	SCEA LE VALERAN	ROY BOISSY	104	83.1	60
	12	GAEC DEMEURICHY DAVENNE	SAINT GERMER DE FLY	68	82.5	60
	13	GAEC AUX MESANGES BLEUES	ONEUX	153	82.3	80
	13	GAEC FAGOO	AMY	65	82.3	60
	13	GAEC GAUTHIER	LIMEUX	58	82.3	80
	13	GAEC DU SAINT LANDON	LE MESGES	49	82.3	80
	13	BAYART CHRISTOPHE	THIESCOURT	34	82.3	60
	18	UNILASALLE	BEAUVAIS	79	82.2	60
	19	SCEA DES SAULES	PISSELEU	144	81.9	60
	19	EARL WALLET	BOUCHON	46	81.9	80

Moy.  
France  
81,8

TOP 100 en NG : de 85,1 à 88,1

# Palmarès des meilleurs élevages en ISU

Bilan Génétique PHF 2025 de l'Oise et la Somme (≥20 vl par troupeau dont au moins 50% indexées)

Rang nat	Rang dép	Raison Sociale	Commune	Eff. VL	ISU	Dpt
1		VAN ZUILEN OTTO	ST PIERRE SUR ORTHE	45	178	53
	1	SCL O'LAIT	HAUTVILLERS OUVILLE	286	140	80
	2	SCEA NEUILLY ELEVAGE	NEUILLY L'HOPITAL	271	139	80
	2	GAEC STANDAERT	LABOISSIERE SAINT MARTIN	145	139	80
	4	SCEA DE L'ARGILIERE	GRANDCOURT	375	138	80
	5	GAEC RENAUT	VALINES	210	136	80
	6	EARL DE 4 CHEMINS	BERTEAUCOURT LES DAMES	98	134	80
	7	EARL LA BOISERAIE	MOREUIL	113	133	80
	7	SCEA POYELLE	SELINCOURT	79	133	80
	9	SCEA LES HIRONDELLES	AVELESGES	148	132	80
	10	SCEA DE LA MOTTE BOUTIN	MONCHAUX LES QUEND	78	129	80
	10	FREDERIC SAINGIER	GRANDCOURT	64	129	80
	10	GAEC WARME	WELLES PERENNES	62	129	60
	13	SCEA DES SAULES	PISSELEU	144	127	60
	14	EARL FERME DES TILLEULS	ST RIQUIER	82	126	80
	14	EARL RICHARD	BOURSEVILLE	70	126	80
	14	GAEC MERCIER	CANDAS	67	126	80
	14	EARL WALLET	BOUCHON	46	126	80
	18	SCEA LE VALERAN	ROY BOISSY	104	125	60
	18	GAEC DE LA CROISSETTE	NAOURS	73	125	80
	18	SCEA DE L'HIRONDELLE	IRLES	54	125	80

Moy.  
France  
124

TOP 100 en ISU : de 146 à 178

# Palmarès des meilleurs élevages en Index MO

Bilan Génétique PHF 2025 de l'Oise et la Somme (≥20 vl par troupeau dont au moins 50% indexées)

Rang nat	Rang dép	Raison Sociale	Commune	Eff. VL	iMO	Dpt
1		LE GARGASSON PATRICIA	COLPO	64	1.81	56
15	1	EARL LES CROISSETTES	VERS SUR SELLE	81	1.58	80
	2	SCEA DE LA MOTTE BOUTIN	MONCHAUX LES QUEND	78	1.23	80
	3	DERLY BERTRAND .	AUBVILLERS	65	1.16	80
	4	SCEA DE L'ARGILIERE	GRANDCOURT	375	0.91	80
	5	SCEA POPOT	VIRONCHAUX	89	0.89	80
	6	SCEA LE VALERAN	ROY BOISSY	104	0.88	60
	7	GAEC AUX MESANGES BLEUES	ONEUX	153	0.87	80
	8	GAEC LIEGEOIS	LE MEILLARD	119	0.85	80
	9	GAEC VERMERSCH	VILLE LE MARCLET	61	0.83	80
	10	SCL O'LAIT	HAUTVILLERS OUVILLE	286	0.81	80
	11	EARL DELAVENNE	HESCAMPS	49	0.79	80
	12	GAEC RENAUT	VALINES	210	0.78	80
	13	EARL FERME DES TILLEULS	ST RIQUIER	82	0.77	80
	14	EARL DE 4 CHEMINS	BERTEAUCOURT LES DAMES	98	0.73	80
	14	GAEC SOYEZ	AUTHIE	63	0.73	80
	16	EARL LA BOISERAIE	MOREUIL	113	0.68	80
	17	GAEC STANDAERT	LABOISSIERE SAINT MARTIN	145	0.66	80
	18	EARL OZENNE BURNET	DARGNIES	78	0.65	80
	18	GAEC DE LA CROISSETTE	NAOURS	73	0.65	80
	20	GAEC DE LA GROSSE BORNE	BRIQUEMESNIL FLOXICOURT	76	0.64	80
	20	EARL RICHARD	BOURSEVILLE	70	0.64	80

Moy.  
France  
0,63

TOP 100 en Index MO : de 1,30 à 1,81

# Palmarès des meilleurs élevages en Lait 305j

Bilan Génétique PHF 2025 de l'Oise et la Somme (≥20 vl par troupeau dont au moins 50% indexées)

Rang nat	Rang dép	Raison Sociale	Commune	Eff. VL	Lait 305j	Dpt
1		GAEC LOSSER	MUSSIG	180	14112	67
	1	SCEA POPOT	VIRONCHAUX	89	11456	80
	2	DERLY BERTRAND .	AUBVILLERS	65	10695	80
	3	UNILASALLE	BEAUVAIS	79	10689	60
	4	SCL TALMAS LAIT	TALMAS	226	10649	80
	5	SCL O'LAIT	HAUTVILLERS OUVILLE	286	10637	80
	6	EARL BOIZARD	LAMOTTE BULEUX	121	10609	80
	7	SCEA DES SAULES	PISSELEU	144	10486	60
	8	EARL LES CROISSETTES	VERS SUR SELLE	81	10369	80
	9	GAEC AUX MESANGES BLEUES	ONEUX	153	10288	80
	10	EARL OZENNE BURNET	DARGNIES	78	10253	80
	11	GAEC MERCIER	CANDAS	67	10137	80
	12	GAEC GRAVET	HESCAMPS	97	10080	80
	13	GAEC OUVRE	HORNOY LE BOURG	191	9991	80
	14	SCEA LE VALERAN	ROY BOISSY	104	9933	60
	15	EARL DE 4 CHEMINS	BERTEAUCOURT LES DAMES	98	9910	80
	16	GAEC RENAUT	VALINES	210	9805	80
	17	GAEC DE LA GROSSE BORNE	BRIQUEMESNIL FLOXICOURT	76	9800	80
	18	GAEC DE L'ANGLE	WOIGNARUE	61	9760	80
	19	SCEA LES HIRONDELLES	AVELESGES	148	9678	80
	20	GAEC SOYEZ	AUTHIE	63	9650	80

Moy.  
France  
9536

# Palmarès des meilleurs élevages en TP 305j

Bilan Génétique PHF 2025 de l'Oise et la Somme (≥20 vl par troupeau dont au moins 50% indexées)

Rang nat	Rang dép	Raison Sociale	Commune	Eff. VL	TP 305j	Dpt
1		GAEC DE LA HAUTE VENTE	ST LEONARD DES BOIS	113	36.5	72
86	1	GAEC DE LA HAIE BIZET	CONCHY LES POTS	73	34.0	60
	2	FREDERIC SAINGIER	GRANDCOURT	64	33.8	80
	3	EARL LA BOISERAIE	MOREUIL	113	33.6	80
	4	GAEC RENAUT	VALINES	210	33.5	80
	5	EARL RICHARD	BOURSEVILLE	70	33.4	80
	6	SCEA LE VALERAN	ROY BOISSY	104	33.3	60
	7	GAEC STANDAERT	LABOISSIERE SAINT MARTIN	145	33.2	80
	7	GAEC VERMERSCH	VILLE LE MARCLET	61	33.2	80
	9	GAEC FAGOO	AMY	65	33.0	60
	10	SCL O'LAIT	HAUTVILLERS OUVILLE	286	32.9	80
	11	GAEC DOUILLET VANDEKERCHOVE	CRAMONT	110	32.8	80
	11	EARL OZENNE BURNET	DARGNIES	78	32.8	80
	11	SCEA DE L'HIRONDELLE	IRLES	54	32.8	80
	11	EARL DE L'ECOLE	MORVILLERS	45	32.8	60
	15	EARL BOIZARD	LAMOTTE BULEUX	121	32.7	80
	15	GAEC MERCIER	CANDAS	67	32.7	80
	17	GAEC AUX MESANGES BLEUES	ONEUX	153	32.6	80
	17	SCEA DES PRAIRIES DE BEAUVOIR	ROLLOT	114	32.6	80
	17	GAEC GRAVET	HESCAMPS	97	32.6	80
	17	GAEC WARME	WELLES PERENNES	62	32.6	60

Moy.  
France  
32,3

TOP 100 en TP brut : de 34,0 à 36,5

# Palmarès des meilleurs élevages en TB 305j

Bilan Génétique PHF 2025 de l'Oise et la Somme (≥20 vl par troupeau dont au moins 50% indexées)

Rang nat	Rang dép	Raison Sociale	Commune	Eff. VL	TB 305j	Dpt
1		EARL DU PETIT FAY	COUTERNE	27	60.5	61
	1	GAEC RENAUT	VALINES	210	42.8	80
	2	GAEC STANDAERT	LABOISSIERE SAINT MARTIN	145	42.7	80
	3	GAEC MERCIER	CANDAS	67	42.6	80
	4	EARL DE L'ECOLE	MORVILLERS	45	42.3	60
	5	GAEC LIEGEOIS	LE MEILLARD	119	42.1	80
	6	GAEC DE LA HAIE BIZET	CONCHY LES POTS	73	42.0	60
	7	BAYART CHRISTOPHE	THIESCOURT	34	41.9	60
	8	GAEC FAGOO	AMY	65	41.6	60
	9	GAEC AUX MESANGES BLEUES	ONEUX	153	41.5	80
	9	SCEA DE L'HIRONDELLE	IRLES	54	41.5	80
	11	EARL LA BOISERAIE	MOREUIL	113	41.4	80
	12	GAEC DE LA GROSSE BORNE	BRIQUEMESNIL FLOXICOURT	76	41.2	80
	13	EARL LA JONQUIERE	ST AUBIN EN BRAY	119	41.1	60
	13	EARL RICHARD	BOURSEVILLE	70	41.1	80
	15	EARL ROLLET	ROYE SUR MATZ	62	41.0	60
	15	GAEC DE L'ANGLE	WOIGNARUE	61	41.0	80
	17	SCEA LE VALERAN	ROY BOISSY	104	40.9	60
	17	GAEC DU SAINT LANDON	LE MESGES	49	40.9	80
	19	EARL WALLET	BOUCHON	46	40.8	80
	20	EARL DU MOULIN	VARESNES	95	40.7	60

Moy.  
France  
40,6

TOP 100 en TB brut : de 44,1 à 60,5

# Palmarès des meilleurs élevages en STMA

Bilan Génétique PHF 2025 de l'Oise et la Somme (≥20 vl par troupeau dont au moins 50% indexées)

Rang nat	Rang dép	Raison Sociale	Commune	Eff. VL	STMA	Dpt
1		GAEC DU PIGEON BLANC	CAMPENEAC	73	1.44	56
1		EARL ELEVAGE DE LA TERRE BISE	ST LAUNEUC	51	1.44	22
1		VAN ZUILEN OTTO	ST PIERRE SUR ORTHE	45	1.44	53
	1	SCEA POYELLE	SELINCOURT	79	1.02	80
	2	GAEC SOYEZ	AUTHIE	63	0.93	80
	3	EARL LA BOISERAIE	MOREUIL	113	0.84	80
	4	GAEC STANDAERT	LABOISSIERE SAINT MARTIN	145	0.83	80
	5	GAEC RENAUT	VALINES	210	0.74	80
	5	SCEA LES HIRONDELLES	AVELESGES	148	0.74	80
	7	SCEA DE L'ARGILIERE	GRANDCOURT	375	0.70	80
	7	SCEA NEUILLY ELEVAGE	NEUILLY L'HOPITAL	271	0.70	80
	9	SCEA DE L'HIRONDELLE	IRLES	54	0.69	80
	10	GAEC DE LA CROISETTE	NAOURS	73	0.64	80
	11	GAEC WARME	WELLES PERENNES	62	0.63	60
	12	GAEC FAGOO	AMY	65	0.61	60
	13	SCEA DES SAULES	PISSELEU	144	0.60	60
	13	GAEC DE LA GROSSE BORNE	BRIQUEMESNIL FLOXICOURT	76	0.60	80
	15	SCL O'LAIT	HAUTVILLERS OUVILLE	286	0.59	80
	15	GAEC MERCIER	CANDAS	67	0.59	80
	17	SCEA DE LA MOTTE BOUTIN	MONCHAUX LES QUEND	78	0.57	80
	18	EARL DE 4 CHEMINS	BERTEAUCOURT LES DAMES	98	0.55	80
	19	EARL FERME DES TILLEULS	ST RIQUIER	82	0.53	80
	20	EARL WALLET	BOUCHON	46	0.50	80

Moy.  
France  
0,44

TOP 100 en STMA : de 1,04 à 1,44

# Palmarès des meilleurs élevages en REPRO

Bilan Génétique PHF 2025 de l'Oise et la Somme (≥20 vl par troupeau dont au moins 50% indexées)

Rang nat	Rang dép	Raison Sociale	Commune	Eff. VL	Ifer	Dpt
1		VAN ZUILEN OTTO	ST PIERRE SUR ORTHE	45	1.74	53
52	1	EARL LA BOISERAIE	MOREUIL	113	1.31	80
	2	SCEA DE L'ARGILIERE	GRANDCOURT	375	1.15	80
	3	SCL O'LAIT	HAUTVILLERS OUVILLE	286	1.04	80
	3	EARL DE 4 CHEMINS	BERTEAUCOURT LES DAMES	98	1.04	80
	5	SCEA LES HIRONDELLES	AVELESGES	148	1.02	80
	6	GAEC STANDAERT	LABOISSIERE SAINT MARTIN	145	1.01	80
	7	GAEC RENAUT	VALINES	210	1.00	80
	8	SCEA NEUILLY ELEVAGE	NEUILLY L'HOPITAL	271	0.98	80
	9	GAEC MERCIER	CANDAS	67	0.92	80
	10	GAEC DE LA CROISSETTE	NAOURS	73	0.91	80
	11	SCEA DE L'HIRONDELLE	IRLES	54	0.88	80
	12	SCEA POYELLE	SELINCOURT	79	0.85	80
	13	SCEA DES SAULES	PISSELEU	144	0.84	60
	13	SCEA DE LA MOTTE BOUTIN	MONCHAUX LES QUEND	78	0.84	80
	13	EARL RICHARD	BOURSEVILLE	70	0.84	80
	16	EARL FERME DES TILLEULS	ST RIQUIER	82	0.80	80
	17	FREDERIC SAINGIER	GRANDCOURT	64	0.78	80
	17	GAEC WARME	WELLES PERENNES	62	0.78	60
	19	SCEA LE VALERAN	ROY BOISSY	104	0.76	60
	19	EARL DU MOULIN	VARESNES	95	0.76	60
	19	GAEC DE L'ANGLE	WOIGNARUE	61	0.76	80

Moy.  
France  
0,56

# Palmarès des meilleurs élevages en Lait par jour de vie

Bilan Génétique PHF 2025 de l'Oise et la Somme (≥20 vl par troupeau dont au moins 50% indexées)

Rang nat	Rang dép	Raison Sociale	Commune	Eff. VL	Ljv	Dpt
1		GAEC LOSSER	MUSSIG	180	19.40	67
41	1	SCEA POPOT	VIRONCHAUX	89	15.55	80
	2	UNILASALLE	BEAUVAIS	79	13.47	60
	3	GAEC DE L'ANGLE	WOIGNARUE	61	13.23	80
	4	GAEC MERCIER	CANDAS	67	13.18	80
	5	SCEA DES SAULES	PISSELEU	144	12.95	60
	6	EARL BOIZARD	LAMOTTE BULEUX	121	12.65	80
	7	GAEC RENAUT	VALINES	210	12.51	80
	8	SCL O'LAIT	HAUTVILLERS OUVILLE	286	12.18	80
	9	EARL WALLET	BOUCHON	46	11.68	80
	10	GAEC GRAVET	HESCAMPS	97	11.67	80
	11	GAEC STANDAERT	LABOISSIERE SAINT MARTIN	145	11.65	80
	12	GAEC DE LA GROSSE BORNE	BRIQUEMESNIL FLOXICOURT	76	11.54	80
	12	DERLY BERTRAND .	AUBVILLERS	65	11.54	80
	14	EARL OZENNE BURNET	DARGNIES	78	11.46	80
	15	EARL DE 4 CHEMINS	BERTEAUCOURT LES DAMES	98	11.35	80
	16	SCEA POYELLE	SELINCOURT	79	11.23	80
	17	EARL LES CROISSETTES	VERS SUR SELLE	81	11.20	80
	18	FREDERIC SAINGIER	GRANDCOURT	64	11.18	80
	19	EARL FERME DES TILLEULS	ST RIQUIER	82	11.16	80
	20	SCEA LE VALERAN	ROY BOISSY	104	11.13	60

Moy.  
France  
11,36

## 2. Les meilleurs pointages réalisés en 2025 dans l'Oise et la Somme



# Les meilleurs pointages réalisés en 2025 dans l'Oise et la Somme

## Les primipares

Nom	Père	GPM	Rg lact	Robe	NG	MA	CL	BS	ME	Elevage	Ville	Dep
les croisettes TENTE	DELTA LAMB	BOMBA BOVO	1	N	TB 87	88	86	86	87	EARL LES CROISSETTES	VERS SUR SELLE	80
DERLY CHIEF TOXE	CHIEF STAN	CRUSHABULL	1	N	TB 86	89	85	88	81	DERLY BERTRAND .	AUBVILLERS	80
les croisettes ADDIE	PERENNIAL	AMARETTO R	1	N	TB 86	88	84	87	87	EARL LES CROISSETTES	VERS SUR SELLE	80
TARISONNE	PERRY PK	KP CARTER	1	N	TB 86	87	85	87	88	GAEC POUILLY	PONCHES ESTRUVAL	80
DERLY UNIDOLE	DESTINATIO	BOMBA BOVO	1	N	TB 86	87	84	88	88	DERLY BERTRAND .	AUBVILLERS	80
UZES DES SAULES	DELTA LAMB	FITZ TOC	1	N	TB 86	87	84	86	88	SCEA DES SAULES	PISSELEU	60
DERLY UNITY	DELTA LAMB	MILLENN MR	1	N	TB 86	87	85	87	87	DERLY BERTRAND .	AUBVILLERS	80
DERLY TIGOOLE	LEGEND BLO	SOLOMON	1	N	TB 86	87	85	87	86	DERLY BERTRAND .	AUBVILLERS	80
TEQUIERO VIR'PHJ	HANANS	COPYCAT	1	N	TB 86	87	85	85	86	SCEA POPOT	VIRONCHAUX	80
les croisettes TEADENTE	PERENNIAL	JEIRAKI	1	N	TB 86	87	87	89	85	EARL LES CROISSETTES	VERS SUR SELLE	80
HAVANKA des Rives d'Or	ARMY APPLE	CRUSHABULL	1	N	TB 86	87	87	85	85	SCEA POPOT	VIRONCHAUX	80
LIEGEOISE RAFALE	RANDALL WE	BOMBA BOVO	1	N	TB 86	87	86	86	85	GAEC LIEGEOIS	LE MEILLARD	80
TY SNOW VIR'PHJ	TROPIC PEA	THUNDERSTO	1	N	TB 86	86	86	87	86	SCEA POPOT	VIRONCHAUX	80

# Les meilleurs pointages réalisés en 2025 dans l'Oise et la Somme

## Les 2<sup>e</sup> lactation

Nom	Père	GPM	Rg lact	Robe	NG	MA	CL	BS	ME	Elevage	Ville	Dep
DERLY OTALINKA	LIMITED P	DENVER BRE	2	N	TB 88	89	86	88	88	DERLY BERTRAND .	AUBVILLERS	80
DERLY OTALIBRA	LIMITED P	DENVER BRE	2	N	TB 87	89	85	85	90	DERLY BERTRAND .	AUBVILLERS	80
SUZANNA	OKEN	LOCKSTAR	2	N	TB 87	89	84	86	87	SCL TALMAS LAIT	TALMAS	80
les croisettes LAUWE	SIDEKICKWA	SPECTRUM C	2	N	TB 87	89	88	90	84	DERLY BERTRAND .	AUBVILLERS	80
SUR CEL	PERIGNE	KP CARTER	2	N	TB 87	87	88	88	88	GAEC POUILLY	PONCHES ESTRUVAL	80

# Les meilleurs pointages réalisés en 2025 dans l'Oise et la Somme

## Les 3<sup>e</sup> lactation et plus

Nom	Père	GPM	Rg lact	Robe	NG	MA	CL	BS	ME	Elevage	Ville	Dep
PIPETTE	MARATHON	ICARIUS	3	N	EX 90	90	91	89	90	GAEC POUILLY	PONCHES ESTRIVAL	80
les croisettes PIPEGALISE	VICTOR LEG	DODGE GINA	4	N	EX 92	93	92	95	92	EARL LES CROISSETTES	VERS SUR SELLE	80
LIEGEOISE MARTHA	CHIEF STAN	G DREAMS	4	N	EX 90	94	90	87	85	GAEC LIEGEOIS	LE MEILLARD	80
PIARSALITE	PHARO	CONTROL JK	4	N	EX 90	93	89	86	89	SCEA LE VALERAN	ROY BOISSY	60
PRALINE	POMLAMIG	IBIS EBA	4	N	EX 90	90	90	94	90	GAEC DU BOIS LOUP	MAISNIERES	80
LIEGEOISE 0439	BRADNICK	WINDBROOK	5	N	EX 92	93	96	95	88	GAEC LIEGEOIS	LE MEILLARD	80
O'LAIT PARFUMEE	KINGPIN		5	N	EX 91	92	91	90	90	SCL O'LAIT	HAUVILLERS OUVILLE	80
NECTARINE VIR'PHJ	EPIC GENER	AFTERSHOCK	5	N	EX 91	88	94	93	93	SCEA POPOT	VIRONCHAUX	80
DERLY IGOOL	TAKEOFF	SOLOMON	5	N	EX 90	92	88	92	89	DERLY BERTRAND .	AUBVILLERS	80
NEAUPHLE DE LA MOTTE	JOBART	BB KING	5	N	EX 90	92	90	90	87	SCEA DE LA MOTTE BOUTIN	MONCHAUX LES QUEND	80
OCEANE	GEXDALE	HULYS	5	N	EX 90	91	86	85	94	EARL BULLY	HEUCOURT CROQUOISON	80
DERLY NIDDA	DODGE GINA	ENVIIOUS	6	N	EX 92	96	89	88	92	DERLY BERTRAND .	AUBVILLERS	80
les croisettes NEDENTE	JEIRAKI	SANCHEZ	6	N	EX 91	91	96	90	91	SCL O'LAIT	HAUVILLERS OUVILLE	80
DUBMESQUIN	ILARIO	BREWMASTER	7	N	EX 91	94	90	90	90	SCEA POPOT	VIRONCHAUX	80
MARMOTTE	YON	BITANSO	7	N	EX 90	94	86	84	92	SCL TALMAS LAIT	TALMAS	80
JIMAGINE VIR'PHJ	AFTERSHOCK	DEMPSEY LI	8	N	EX 93	97	92	91	91	SCEA POPOT	VIRONCHAUX	80
IMPERIALE DE LA MOTTE	ATWOOD	SHOTTLE	8	N	EX 90	94	89	84	88	SCEA DE LA MOTTE BOUTIN	MONCHAUX LES QUEND	80

# 3. Les meilleures femelles indexées dans l'Oise et la Somme

(indexation décembre 2025)

# Les meilleures vaches indexées dans l'Oise et la Somme

(indexation décembre 2025, ISU supérieur ou égal à 185 points)

NOM	PERE	GPM	Type Index	ISU	Raison sociale	Commune	Dép
TIMINI	RIMINIFIGA	SOUNDCLOUD	G	202	SCL O'LAIT	HAUTVILLERS OUVILLE	80
O'LAIT TIGRI	SAN REMO	GIGABYTE	G	198	SCL O'LAIT	HAUTVILLERS OUVILLE	80
TABU	SANDRO P	OPERA	G	197	GAEC RENAUT	VALINES	80
UBELLA	RIMINIFIGA	OKEN	G	197	GAEC RENAUT	VALINES	80
O'LAIT TAIGA	GITAR	CAPITAL NO	G	196	SCL O'LAIT	HAUTVILLERS OUVILLE	80
O'LAIT UNICE	EBA SPIDER	SAN REMO	G	194	SCL O'LAIT	HAUTVILLERS OUVILLE	80
TISHA	PRODIGY	GITAR	G	193	GAEC MERCIER	CANDAS	80
O'LAIT UMARLA	RACKET	PIWI ETL	G	192	SCL O'LAIT	HAUTVILLERS OUVILLE	80
THESE	ROBY P2M P	NAGANO P	G	191	GAEC STANDAERT	LABOISSIERE SAINT MARTIN	80
UBALA	SMAUG PP	NHALEN	G	189	SCL TALMAS LAIT	TALMAS	80
O'LAIT UMONDE	RAYMOND	OTORINO	G	189	SCL O'LAIT	HAUTVILLERS OUVILLE	80
UBER	GNABRY RF	NEMIA	G	189	SCL TALMAS LAIT	TALMAS	80
8386 DE LA BOISERAIE	SANCHEZ P	DUNBOY RED	G	188	EARL LA BOISERAIE	MOREUIL	80
O'LAIT ULTRA	RACKET	OTORINO	G	188	SCL O'LAIT	HAUTVILLERS OUVILLE	80
URGENCE	FAVI OARIO	EBA MATIS	G	187	GAEC DU BOIS COLIN	MUREAUMONT	60
O'LAIT UBATHA	SHERLOCK	SAN REMO	G	187	SCL O'LAIT	HAUTVILLERS OUVILLE	80
O'LAIT TESLA	RASTABALL	WINDMILL	G	187	SCL O'LAIT	HAUTVILLERS OUVILLE	80
Elevage Vermès UNCLE GARI	GARIDO	ADLON P	G	186	EARL FERME DES TILLEULS	ST RIQUIER	80
O'LAIT U JESS	SAN REMO	DATELINE	G	186	SCL O'LAIT	HAUTVILLERS OUVILLE	80
O'LAIT URAGUAY	PARAGUAYSV	PIWI ETL	G	186	SCL O'LAIT	HAUTVILLERS OUVILLE	80
O'LAIT VEGAS	SARENZO	ONIX LP RF	G	185	SCL O'LAIT	HAUTVILLERS OUVILLE	80
TRINITE De Lasalle	PARSLY	GARZA	G	185	UNILASALLE	BEAUVAIS	60
UNANIME	RAIRIZ	OPTIMUM	G	185	SCEA DE L'ARGILIERE	GRANDCOURT	80

# Les meilleures génisses indexées dans l'Oise et la Somme

(indexation décembre 2025, ISU supérieur ou égal à 193 points)

NOM	PERE	GPM	Type Index	ISU	Raison sociale	Commune	Dép
VALEUR	THORPE RF	ROBY P2M P	G	214	GAEC STANDAERT	LABOISSIERE SAINT MARTIN	80
VERIBLACK	SURIBAY P	REVELATION	G	205	SCEA NEUILLY ELEVAGE	NEUILLY L'HOPITAL	80
4CTARDOISE	4C TANGO	HAGOS	G	204	EARL DE 4 CHEMINS	BERTEAUCOURT LES DAMES	80
VANINA	BENDER	FREEST RED	G	204	SCEA DE L'ARGILIERE	GRANDCOURT	80
VOCALISA	SURIBAY P	NIGHT TOP	G	203	SCEA NEUILLY ELEVAGE	NEUILLY L'HOPITAL	80
Elevage Vermès AEVAM TOPS	TOPISSIM	AUGUSTUS P	G	201	EARL FERME DES TILLEULS	ST RIQUIER	80
VERMEILLE	SAUTON	GEYSER HOT	G	201	SCL TALMAS LAIT	TALMAS	80
VIENNE	SKY C2 FM	ROMEO	G	200	SCL TALMAS LAIT	TALMAS	80
DE BELVAL VIVAIAINE	UBER P2M	RIMINIFIGA	G	199	GAEC DE BELVAL	CANAPLES	80
VERITE	SHERLOCK	SKELTON	G	197	GAEC STANDAERT	LABOISSIERE SAINT MARTIN	80
VOLTIGE	SARENZO	PUMPKIN	G	197	GAEC STANDAERT	LABOISSIERE SAINT MARTIN	80
VEDETTE	TALUN P	NEACON EFP	G	196	FREDERIC SAINGIER	GRANDCOURT	80
O'LAIT VIVALDI	SURFER P	SAN REMO	G	196	SCL O'LAIT	HAUTVILLERS OUVILLE	80
ADELAIDE	TOPGUN	PICALPA	G	196	SCEA NEUILLY ELEVAGE	NEUILLY L'HOPITAL	80
AJAX	UPDATE	OMURIO	G	196	SCEA NEUILLY ELEVAGE	NEUILLY L'HOPITAL	80
O'LAIT VIERZON	BLAKELY	GITAR	G	195	SCL O'LAIT	HAUTVILLERS OUVILLE	80
O'LAIT VENISE	SPIELBERG	SAN REMO	G	195	SCL O'LAIT	HAUTVILLERS OUVILLE	80
VIVA	SAMWISE	ARROZO	G	195	SCL TALMAS LAIT	TALMAS	80
UMSA DE LA MOTTE	RODDICK	NANTAIS	G	194	SCEA DE LA MOTTE BOUTIN	MONCHAUX LES QUEND	80
AMITY	TAMACK P	SPECULOS	G	194	SCEA NEUILLY ELEVAGE	NEUILLY L'HOPITAL	80
O'LAIT ADELINE	TORRA	OTORINO	G	194	SCL O'LAIT	HAUTVILLERS OUVILLE	80
ULBA	MANITU	OMNAST HP	G	194	GAEC RENAUT	VALINES	80
VADOUCIE	STRIKE RED	SANDRO P	G	193	GAEC RENAUT	VALINES	80
ATHENA	TAMACK P	SKELTON	G	193	SCEA NEUILLY ELEVAGE	NEUILLY L'HOPITAL	80
VERVEINE	PODIUM DEL	SAN REMO	G	193	SCEA POYELLE	SELINCOURT	80

# 4. Les Grandes Laitières 2025 dans l'Oise et la Somme



# Les Grandes Laitières 2025

## Quelques chiffres...

Suite au classement 2025 établi par France Conseil Elevage,

**Plus de 620 vaches en France ont produit  
au moins 100 000 kg de lait.**

En pratique, la vache doit avoir produit plus de 100 000 kg en lactations terminées et avoir été contrôlée en production au moins une fois entre le 1<sup>er</sup> août 2024 et le 31 juillet 2025.

# Les Grandes Laitières 2025 dans l'Oise et la Somme

Rang	Nom Long	Nom Père	Nom GPM	Lait Total (kg)	Nb Lactation	Robe	Note Globale	Raison Sociale	Commune	Dép
1	GBR BANETTE	RONLY	OKAVANGO	184 909	14	N	87 (AT)	GAEC DU BOIS ROCHER	ST BERTHEVIN LA TANNIERE	53
221	DKR EBONY	ALCHEMY	PLANET	110 594	8	N	88 (AT)	EARL DU GRAND COURTIL	ERQUERY	60
274	IDEALE	ESTEVAR	DROP PERRI	108 197	8			M DUCHENNE GERARD	HEDAUVILLE	80
299	HERMIONI De Lasalle	EMPHASIS	RIFFIN	107 217	8	N	87	UNILASALLE	BEAUVAIS	60
302	5624	FRANCLIN	CAESAR	107 121	8			EARL CARON	FRANSURES	80
342	JUDITH	GREG CAPJ	DEIGE	105 867	6			EARL DU MOULIN A CAILLOUX	CAYEUX SUR MER	80
353	6265	DAMBREUIL	-	105 546	10			EARL LHERMITTE	WELLES PERENNES	60
357	HYPNOSE	FELMO RED	DAVENT RED	105 489	10			GAEC LAIT PIS'CARDS	FORCEVILLE EN AMIENOIS	80
409	HETOILE MOULIN BRETEL	SANCHEZ	FORD	103 993	9	N	93	SCEA POPOT	VIRONCHAUX	80
546	O'LAIT INDIA	DAY	ROBUST ROY	101 367	7	N	91	SCL O'LAIT	HAUTVILLERS OUVILLE	80
552	JOUETTE	ESKAMAN	IOTA	101 294	8	N	86	GAEC STANDAERT	LABOISSIERE SAINT MARTIN	80

# Merci de votre attention !



## Vos Questions ...



# Nos services

Expertise Génétique indépendante



Association d'éleveurs  
[www.primholstein.com](http://www.primholstein.com)

# Association nationale d'éleveurs

**4 000 adhérents** volontaires

## Missions de l'association

- Représenter les éleveurs à l'OS
- Défendre les intérêts des éleveurs
- Promouvoir la race
- Proposer des services génétiques aux éleveurs

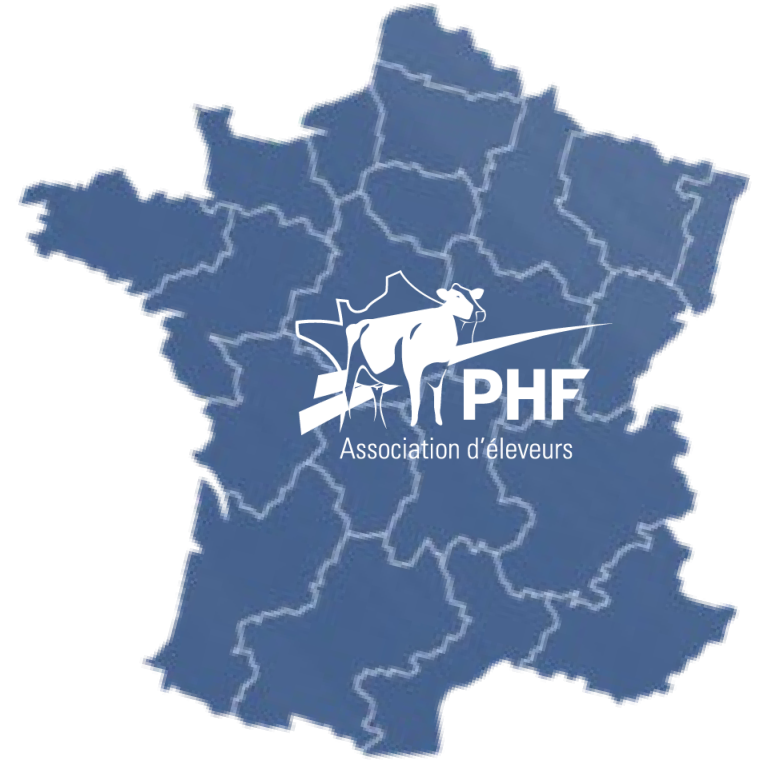

# Nos services

## Expertise Génétique indépendante

- Pointage des femelles : 10 000 VL expertisées / an / technicien
- Classement économique : Isu, éCow
- Aide au management de troupeau : Sélect, eBag, Ph Manager
- Conseils génétiques : Indépendants, Bilan chaque année
- Accouplements : Planning personnalisé, solutions informatisées
- Génotypage : à partir de 30,00 € ht / femelle en génotypant vous-même

# Nos services

Expertise Génétique indépendante

## Le pointage :



- Collecte de la morphologie
- Analyse points forts / faibles
- Amélioration du troupeau



Une équipe d'une trentaine de techniciens sur la France  
Et environ 10 000 VL expertisées / an / technicien

## Conseils et outils d'analyse

### éCow

- Classement économique des vaches au sein du troupeau
- Disponible pour les adhérents au Contrôle laitier et/ou robot
  - Des données de pointage
  - Des données de fertilité
  - Des données de production
    - ✓ Lait
    - ✓ Matières
    - ✓ Cellules / mammites
    - ✓ Age au premier vêlage
    - ✓ Durée de production / durée improductive

### Résultats éCow

Nous vous livrons votre classement intra-troupeau et le comparons aux index de vos animaux.

Nom	N° trav	Rg lact	Date Naiss.	éCow carrière	Rangs éCow par période de lactation			Index				
					Moy. toutes lact.	Der. Lact. Terminée	Lact. en cours (jr)	ISU	Inel	Stma	Repro	iMo
LOLLYPOP	4542	4	05/09/2015	836 pts	66,9	78,2	-	149	44	1,2	0,5	0,1
LOL	4494	4	12/01/2015	782 pts	60,7	81,0	-	130	29	0,7	0,1	-0,4
LORIENT	4530	4	04/08/2015	728 pts	50,1	58,7	-	113	-12	0,7	0,9	0,7
MALAISIE	4604	3	15/06/2016	776 pts	68,6	74,4	81,6 (109)	138	23	1,3	0,6	0,3
LANDERNEAU	4508	3	17/04/2015	809 pts	63,3	74,3	72,9 (236)	140	44	0,2	0,1	0,1
MANDOLINE	4573	3	03/01/2016	755 pts	62,2	70,0	-	145	39	0,9	0,1	0,5
MEXICO	4607	3	05/07/2016	657 pts	61,9	70,4	-	122	23	0,6	-0,1	-0,2
MARGUERITE	4601	3	11/06/2016	679 pts	61,5	70,6	-	142	25	1,1	0,4	0,7
MYRTILLE	4613	3	10/08/2016	715 pts	60,8	62,9	74,5 (116) ↗	117	16	0,2	0,2	-0,5
LONDON	4515	3	13/05/2015	763 pts	59,0	61,5	72,5 (321) ↗	107	20	0,4	-0,6	-1,1
LIMOGES	4527	3	01/08/2015	781 pts	58,6	59,4	68,7 (304) ↗	100	0	0,2	0,6	-0,7
LIBERTE	4539	3	14/08/2015	780 pts	58,1	61,5	63,7 (311)	112	7	0,2	0,3	-0,2
MAGIQUE	4575	3	17/01/2016	679 pts	56,9	59,9	61,0 (145)	137	15	0,8	1,2	0,7
MOUSTACHE	4634	3	17/10/2016	611 pts	50,7	45,7	55,9 (296) ↗	102	5	-0,5	-0,2	0,6
MEIGNANNE	4619	3	28/08/2016	625 pts	48,8	59,4	-	104	0	0,9	-0,5	-0,2
MADRID	4578	3	08/02/2016	679 pts	44,0	58,0	31,7 (252) ↘	110	-8	0,2	1,2	0,5

# Nos services

Expertise Génétique indépendante

## Select'

- Synthèse de toutes les données à disposition sur vos femelles (phénotypes et index) afin de faire un tri optimisé de la voie femelle
- Régler finement votre stratégie de renouvellement
- Atteindre plus rapidement vos objectifs de sélection

# Nos services

Expertise Génétique indépendante

## Ph Manager

Tout connaître sur vos femelles :

- Index, pointage, production, gènes d'intérêt
- L'ascendance de vos femelles depuis les années 60.

Mon Troupeau  
Fiche femelle

Précédent Suivant

REGINA  
DU TREGOR

FR 2237443695 3695

Née le : 28/10/2020 Age : 4a0m  
Race : 66 Rang lact. : 2

Mère : ORNELLA - 3396 - TB87 Père : NEWSTAR  
GPM : KINGPIN

GMM : HELIADES - 0100 AGPMM : FYJNOE ISY

Dernier vêlage : 28/12/2023 Dernière IA : 19/05/2024  
Terme prévu : 25/02/2025

Lots génétiques  
 SX(13)  CV(35)  CV2(0)  CR(45)  
 AV(1)  REF(11)  NC(0) =105/191  
[Accéder aux lots](#)  
 Commentaire

Synthèse Index **Pointage** Production Généalogie Gènes

**Pointage du sujet**  
Date: 23/07/2024 Age pointage : 3a8m

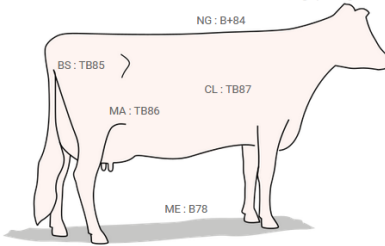

**Appréciation**

Date	NG	MA	CL	BS	ME	Version
23/07/2024	84	86	87	85	78	2021A

**Pointage de la mère**  
Date: 23/07/2024 Age pointage : 5a10m

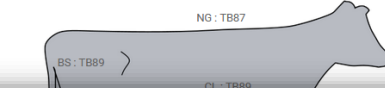

**Appréciation**

Date	NG	MA	CL	BS	ME	Version
23/07/2024	87	85	89	89	89	2021A

Mon Troupeau  
Fiche femelle

Précédent Suivant

REGINA  
DU TREGOR

FR 2237443695 3695

Née le : 28/10/2020 Age : 4a0m  
Race : 66 Rang lact. : 2

Mère : ORNELLA - 3396 - TB87 Père : NEWSTAR  
GPM : KINGPIN

GMM : HELIADES - 0100 AGPMM : FYJNOE ISY

Dernier vêlage : 28/12/2023 Dernière IA : 19/05/2024  
Terme prévu : 25/02/2025

Lots génétiques  
 SX(13)  CV(35)  CV2(0)  CR(45)  
 AV(1)  REF(11)  NC(0) =105/191  
[Accéder aux lots](#)  
 Commentaire

Synthèse Index Pointage Production **Généalogie** Gènes

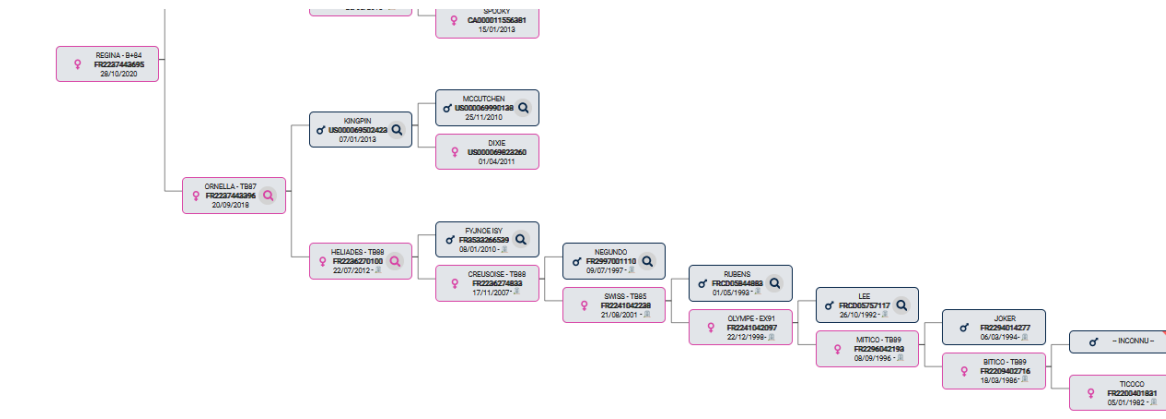

Filles dans le troupeau

N°	Nom	D. Naiss.	Père	ISU	Lact.	Statut	Lait total	MP moy	TP moy
	REGINA - B+84	28/10/2020	FR2237443695						
	ORNELLA - TB87	20/09/2018	FR2237443396						
	HELIADES - TB88	22/07/2012	FR2236427810						
	KINGPIN	07/01/2018	US000069523422						
	NEWSTAR	08/01/2015	FR0523266539						
	FYJNOE ISY	12/11/2007	FR2241042238						
	ORNELLA - TB87	20/09/2018	FR2237443396						
	NEWSTAR	08/01/2015	FR0523266539						
	KINGPIN	07/01/2018	US000069523422						
	NEWSTAR	08/01/2015	FR0523266539						
	FYJNOE ISY	12/11/2007	FR2241042238						
	ORNELLA - TB87	20/09/2018	FR2237443396						
	NEWSTAR	08/01/2015	FR0523266539						
	KINGPIN	07/01/2018	US000069523422						
	NEWSTAR	08/01/2015	FR0523266539						
	FYJNOE ISY	12/11/2007	FR2241042238						
	ORNELLA - TB87	20/09/2018	FR2237443396						
	NEWSTAR	08/01/2015	FR0523266539						
	KINGPIN	07/01/2018	US000069523422						
	NEWSTAR	08/01/2015	FR0523266539						
	FYJNOE ISY	12/11/2007	FR2241042238						
	ORNELLA - TB87	20/09/2018	FR2237443396						
	NEWSTAR	08/01/2015	FR0523266539						
	KINGPIN	07/01/2018	US000069523422						
	NEWSTAR	08/01/2015	FR0523266539						
	FYJNOE ISY	12/11/2007	FR2241042238						
	ORNELLA - TB87	20/09/2018	FR2237443396						
	NEWSTAR	08/01/2015	FR0523266539						
	KINGPIN	07/01/2018	US000069523422						
	NEWSTAR	08/01/2015	FR0523266539						
	FYJNOE ISY	12/11/2007	FR2241042238						
	ORNELLA - TB87	20/09/2018	FR2237443396						
	NEWSTAR	08/01/2015	FR0523266539						
	KINGPIN	07/01/2018	US000069523422						
	NEWSTAR	08/01/2015	FR0523266539						
	FYJNOE ISY	12/11/2007	FR2241042238						
	ORNELLA - TB87	20/09/2018	FR2237443396						
	NEWSTAR	08/01/2015	FR0523266539						
	KINGPIN	07/01/2018	US000069523422						
	NEWSTAR	08/01/2015	FR0523266539						
	FYJNOE ISY	12/11/2007	FR2241042238						
	ORNELLA - TB87	20/09/2018	FR2237443396						
	NEWSTAR	08/01/2015	FR0523266539						
	KINGPIN	07/01/2018	US000069523422						
	NEWSTAR	08/01/2015	FR0523266539						
	FYJNOE ISY	12/11/2007	FR2241042238						
	ORNELLA - TB87	20/09/2018	FR2237443396						
	NEWSTAR	08/01/2015	FR0523266539						
	KINGPIN	07/01/2018	US000069523422						
	NEWSTAR	08/01/2015	FR0523266539						
	FYJNOE ISY	12/11/2007	FR2241042238						
	ORNELLA - TB87	20/09/2018	FR2237443396						
	NEWSTAR	08/01/2015	FR0523266539						
	KINGPIN	07/01/2018	US000069523422						
	NEWSTAR	08/01/2015	FR0523266539						
	FYJNOE ISY	12/11/2007	FR2241042238						
	ORNELLA - TB87	20/09/2018	FR2237443396						
	NEWSTAR	08/01/2015	FR0523266539						
	KINGPIN	07/01/2018	US000069523422						
	NEWSTAR	08/01/2015	FR0523266539						
	FYJNOE ISY	12/11/2007	FR2241042238						
	ORNELLA - TB87	20/09/2018	FR2237443396						
	NEWSTAR	08/01/2015	FR0523266539						
	KINGPIN	07/01/2018	US000069523422						
	NEWSTAR	08/01/2015	FR0523266539						
	FYJNOE ISY	12/11/2007	FR2241042238						
	ORNELLA - TB87	20/09/2018	FR2237443396						
	NEWSTAR	08/01/2015	FR0523266539						
	KINGPIN	07/01/2018	US000069523422						
	NEWSTAR	08/01/2015	FR0523266539						
	FYJNOE ISY	12/11/2007	FR2241042238						
	ORNELLA - TB87	20/09/2018	FR2237443396						
	NEWSTAR	08/01/2015	FR0523266539						
	KINGPIN	07/01/2018	US000069523422						
	NEWSTAR	08/01/2015	FR0523266539						
	FYJNOE ISY	12/11/2007	FR2241042238						
	ORNELLA - TB87	20/09/2018	FR2237443396						
	NEWSTAR	08/01/2015	FR0523266539						
	KINGPIN	07/01/2018	US000069523422						
	NEWSTAR	08/01/2015	FR0523266539						
	FYJNOE ISY	12/11/2007	FR2241042238						
	ORNELLA - TB87	20/09/2018	FR2237443396						
	NEWSTAR	08/01/2015	FR0523266539						
	KINGPIN	07/01/2018	US000069523422						
	NEWSTAR	08/01/2015	FR0523266539						
	FYJNOE ISY	12/11/2007	FR2241042238						
	ORNELLA - TB87	20/09/2018	FR2237443396						
	NEWSTAR	08/01/2015	FR0523266539						
	KINGPIN	07/01/2018	US000069523422						
	NEWSTAR	08/01/2015	FR0523266539						
	FYJNOE ISY	12/11/2007	FR2241042238						
	ORNELLA - TB87	20/09/2018	FR2237443396						
	NEWSTAR	08/01/2015	FR0523266539						
	KINGPIN	07/01/2018	US000069523422						
	NEWSTAR	08/01/2015	FR0523266539						
	FYJNOE ISY	12/11/2007	FR2241042238						
	ORNELLA - TB87	20/09/2018	FR2237443396						
	NEWSTAR	08/01/2015	FR0523266539						
	KINGPIN	07/01/2018	US000069523422						
	NEWSTAR	08/01/2015	FR0523266539						
	FYJNOE ISY	12/11/2007	FR2241042238						
	ORNELLA - TB87	20/09/2018	FR2237443396						
	NEWSTAR	08/01/2015	FR0523266539						
	KINGPIN	07/01/2018	US000069523422						
	NEWSTAR	08/01/2015	FR0523266539						
	FYJNOE ISY	12/11/2007	FR2241042238						
	ORNELLA - TB87	20/09/2018	FR2237443396						
	NEWSTAR	08/01/2015	FR0523266539						
	KINGPIN	07/01/2018	US000069523422						
	NEWSTAR	08/01/2015	FR0523266539						
	FYJNOE ISY	12/11/2007	FR2241042238						
	ORNELLA - TB87	20/09/2018	FR2237443396						
	NEWSTAR	08/01/2015	FR0523266539						
	KINGPIN	07/01/2018	US000069523422						
	NEWSTAR	08/01/2015	FR0523266539						
	FYJNOE ISY	12/11/2007	FR2241042238						
	ORNELLA - TB87	20/09/2018	FR2237443396						
	NEWSTAR	08/01/2015	FR0523266539						
	KINGPIN	07/01/2018	US000069523422						
	NEWSTAR	08/01/2015	FR0523266539						
	FYJNOE ISY	12/11/2007	FR2241042238						
	ORNELLA - TB87	20/09/2018	FR2237443396						
	NEWSTAR	08/01/2015	FR0523266539						
	KINGPIN	07/01/2018	US000069523422						



# Nos services

## Expertise Génétique indépendante

### Ph Manager

#### Planning d'accouplement

- Planning d'accouplement personnalisé à construire vous-même ou avec l'aide de votre technicien
- Le plus grand choix de taureaux disponibles

#### PARAMÈTRES D'ACCOUPEMENTS

Objectif de travail : ISU 2024 - PHF	Consanguinité max autorisée: 7.6 %
Nb femelles accouplées : 117	Consanguinité moyenne des produits à naître : 7.2 %
Nb taureaux utilisés : 22	

#### BILAN FEMELLES

SX : Sexée - CV : Conventioneel - CV2 : Personnalisé - CR : Croisement - REF : Réforme - AV : A vendre - NC : Non classé

TOTAL FEMELLES ACCOUPLEES

RÉPARTITION DU NOMBRE DE FEMELLES PAR LOT

TOTAL	SX	CV	CR	REF	AV
117	13	45	48	22	1

INDEX MOYENS DES FEMELLES PAR LOT, SELON IAP PRÉVUES

Lot femelles Nombre	ISU	LAIT	TB	TP	MO	MA	CC	ME	RE- PRO	STMA	STPI	TR
LOT SX 13 femelles	171	658	1.1	1.1	2.3	1.8	0.5	1.2	1.4	1.2		-0.1
LOT CV 45 femelles	153	544	0.9	0.7	1.7	1.5	0.6	0.7	1.0	1.0		-0.3

		IA	Choix 1	Choix 2	Choix 3
3366	OLYMPE	REF	REFORME		
3368	ODYSSEE	CR	CROISEMENT		
3376	OPALINE	CV	MIRCO	GHANA	TAROK P
3395	OLLEY RED	REF	REFORME		
3414	OCTOBRE	REF	REFORME		
3421	OUBLIETTE	CR	CROISEMENT		
3425	OLDING	CV	MIRCO	GHANA	TORRA
3445	PLIJADUR	CR	CROISEMENT		
3450	POMME	CV	MIRCO	TAROK P	TENNIE
3455	PICKINGRED	CR	CROISEMENT		

# Nos services

Expertise Génétique indépendante

## Ph Manager

### D'autres tests disponibles :

- Testez au cas par cas des accouplements ou bien l'apparenté

### ♂ Accouplement

Tester accouplement

Accouplement 1

n°3366

**OLYMPE**

N° FR 2237443366

FR2236270317 x EYMICK ISY

ISU

113

Race

66

lact.

4

Cornu

pp

Née le

17/07/2018

Robe

N

Fournisseur

SY

Cas. B

BB

ISU

144

Cornu

pp

Robe

N

Femelle



Taureau

**ISU : 128**

Index sur ascendance

Consanguinité

4.4%

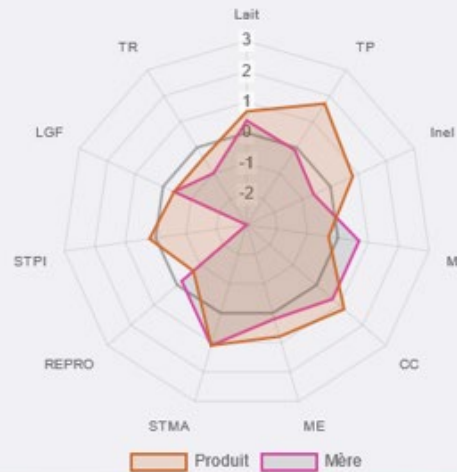

Accouplement 2

n°3366

**OLYMPE**

N° FR 2237443366

FR2236270317 x EYMICK ISY

ISU

113

Race

66

lact.

4

Cornu

pp

Née le

17/07/2018

Robe

N

Fournisseur

SM

Cas. B

AB

ISU

226

Cornu

pp

Robe

N

Femelle



Taureau

**ISU : 174**

Index sur ascendance

Consanguinité

5.5%

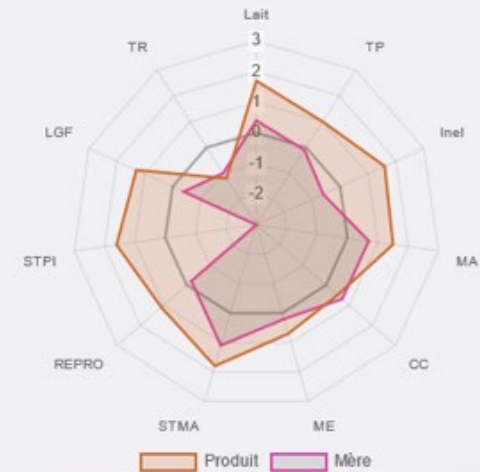

### ♂ Accouplement

Tester l'apparenté

♀ 191 femelles | ♂ 9 taureaux | 2 femelles inaccouplables

Résultat global par taureau : Recherche globale

Nom	ISU	Ent.	Nb tot.	< 5.1%	de 5.1% à 9%	> 9%
THIEM	222	SO / SY	189	5	177	7
SURIBAY P	221	SY	189	6	179	4
VIVIFY PRO	225	SM	189	7	179	3
UNIFOUX P	226	SY	189	5	176	8
UNYGANN P	224	SY	189	5	178	6
UPDATE	222	SO / SY	189	7	173	9
UDDOL	226	SY	189	7	179	3
ALTMULLER	225	-	0	0	0	0
VOLCANO P	223	-	0	0	0	0

Résultat détaillé du taureau SURIBAY P : Recherche globale

N°	Nom	Père	RL	ISU	CSG
3929	TIMING	PERNIK	1	157	10.4
4055	ULYANA	GOLF NL	0	173	10.2
3918	TINETTE	PERNIK	0	167	10.0
4025	UNAN	PHARO	0	126	9.1
3778	STEREDENN	GIGABYTE	2	131	9.0
3631	REALITY	NORDWOOD	3	125	8.9
3677	RAFALE	NORDWOOD	2	141	8.7
4053	UTOPIE	GIGABYTE	0	138	8.6

Lignes totales : 191

Créer une sélection

# Nos services

Expertise Génétique indépendante

Nouveau !  
Génotypez vous-même pour  
30,00€ ht/femelle

## Le génotypage :



- Indépendant
- Fiabilise l'information pour effectuer vos choix de renouvellement
- Analyse des résultats avec votre technicien
- Résultats accessibles sur toutes les applications PHF

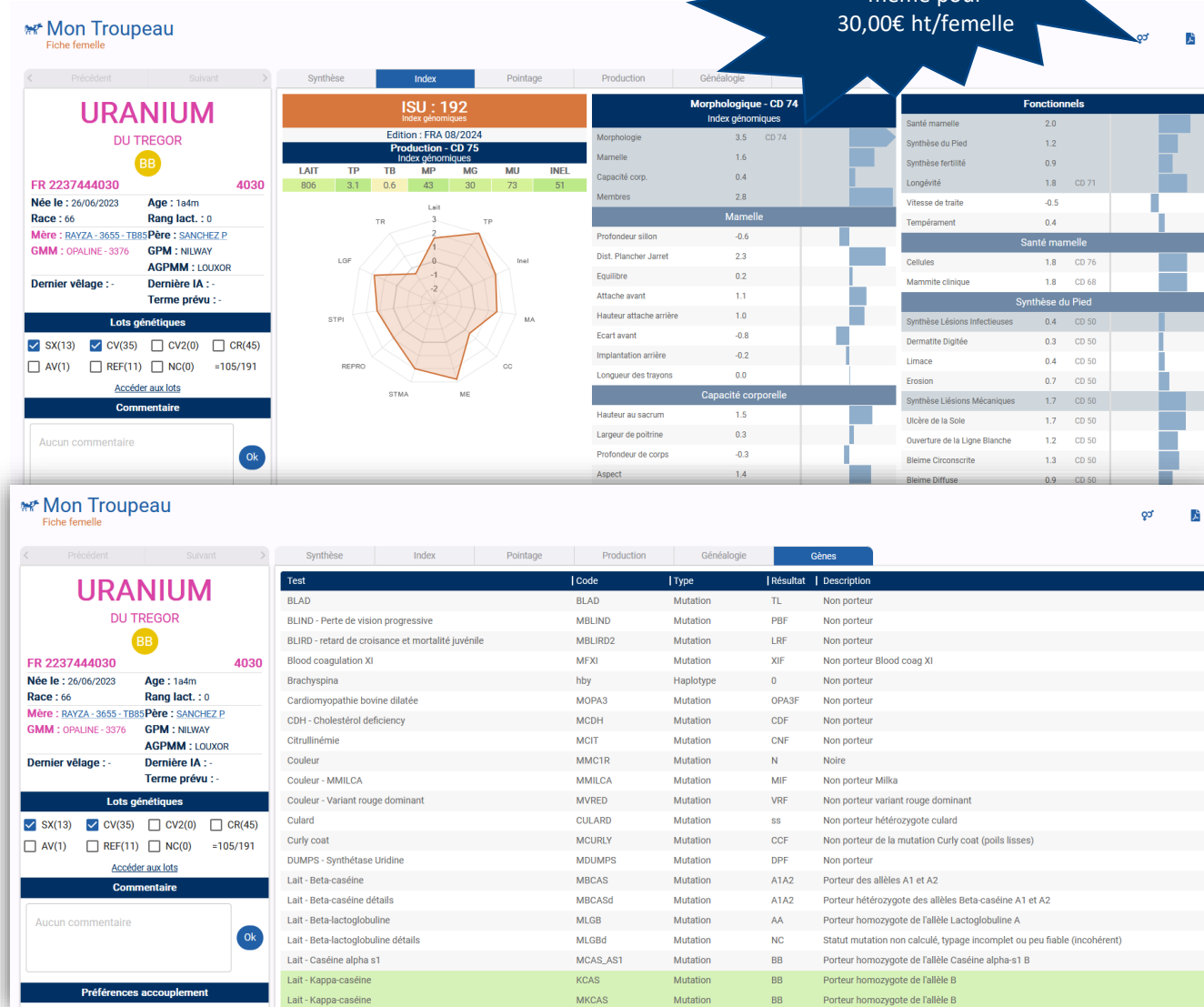

**Mon Troupeau**  
Fiche femelle

**URANIUM**  
DU TREGOR  
BB

FR 2237444030 4030

Née le : 26/06/2023 Age : 1a4m  
Race : 66 Rang lact. : 0

Mère : RAYZA - 3655 - TB88 Père : SANCHEZ P  
GMM : OPALINE - 3376 GPM : NILWAY  
AGPMM : LOUXOR

Dernier vêlage : - Dernière IA : -  
Terme prévu : -

**Lots génétiques**

SX(13)  CV(35)  CV2(0)  CR(45)  
 AV(1)  REF(11)  NC(0) =105/191

Accéder aux lots

Commentaire

Aucun commentaire

Ok

**Synthèse** | Index | Pointage | Production | Généalogie

**ISU : 192**  
Index génétiques  
Edition : FRA 08/2024  
Production - CD 75  
Index génétiques

LAIT	TP	TB	MP	MG	MU	INEL
806	3.1	0.6	43	30	73	51

**Morphologique - CD 74**  
Index génétiques

Paramètre	Score	CD
Morphologie	3.5	CD 74
Mamelle	1.6	
Capacité corp.	0.4	
Membres	2.8	
Profondeur sillon	-0.6	
Dist. Plancher Jarret	2.3	
Equilibre	0.2	
Attache avant	1.1	
Hauteur attache arrière	1.0	
Ecart avant	-0.8	
Implantation arrière	-0.2	
Longueur des trayons	0.0	
Hauteur au sacrum	1.5	
Largeur de poitrine	0.3	
Profondeur de corps	-0.3	
Aspect	1.4	

**Diagramme**

**Fonctionnels**

Paramètre	Score	CD
Santé mamelle	2.0	
Synthèse du Pied	1.2	
Synthèse fertilité	0.9	
Longévité	1.8	CD 71
Vitesse de traite	-0.5	
Tempérament	0.4	
Santé mamelle		
Cellules	1.8	CD 76
Mammites cliniques	1.8	CD 68
Synthèse du Pied		
Synthèse Lésions Infectieuses	0.4	CD 50
Dermatite Digitale	0.3	CD 50
Limace	0.4	CD 50
Erosion	0.7	CD 50
Synthèse Lésions Mécaniques	1.7	CD 50
Ulcère de la Sole	1.7	CD 50
Ouverture de la Ligne Blanche	1.2	CD 50
Bleime Circoscrite	1.3	CD 50
Bleime Diffuse	0.9	CD 50

**Mon Troupeau**  
Fiche femelle

**URANIUM**  
DU TREGOR  
BB

FR 2237444030 4030

Née le : 26/06/2023 Age : 1a4m  
Race : 66 Rang lact. : 0

Mère : RAYZA - 3655 - TB88 Père : SANCHEZ P  
GMM : OPALINE - 3376 GPM : NILWAY  
AGPMM : LOUXOR

Dernier vêlage : - Dernière IA : -  
Terme prévu : -

**Lots génétiques**

SX(13)  CV(35)  CV2(0)  CR(45)  
 AV(1)  REF(11)  NC(0) =105/191

Accéder aux lots

Commentaire

Aucun commentaire

Ok

**Gènes**

Test	Code	Type	Résultat	Description
BLAD	BLAD	Mutation	TL	Non porteur
BLIND - Perte de vision progressive	MBLIND	Mutation	PBF	Non porteur
BLIRD - retard de croissance et mortalité juvénile	MBLIRD2	Mutation	LRF	Non porteur
Blood coagulation XI	MFXI	Mutation	XIF	Non porteur Blood coag XI
Brachyspina	hby	Haplotype	0	Non porteur
Cardiomyopathie bovine dilatée	MOPA3	Mutation	OPA3F	Non porteur
CDH - Cholestérol deficiency	MCDH	Mutation	CDF	Non porteur
Citrullinémie	MCIT	Mutation	CNF	Non porteur
Couleur	MMC1R	Mutation	N	Noire
Couleur - MMILCA	MMILCA	Mutation	MIF	Non porteur Milka
Couleur - Variant rouge dominant	MVRED	Mutation	VRF	Non porteur variant rouge dominant
Culard	CULARD	Mutation	ss	Non porteur hétérozygote culard
Curly coat	MCURLY	Mutation	CCF	Non porteur de la mutation Curly coat (poils lisses)
DUMPS - Synthétase Uridine	MDUMPS	Mutation	DPF	Non porteur
Lait - Beta-caséine	MBCAS	Mutation	A1A2	Porteur des allèles A1 et A2
Lait - Beta-caséine détails	MBCASd	Mutation	A1A2	Porteur hétérozygote des allèles Beta-caséine A1 et A2
Lait - Beta-lactoglobuline	MLGB	Mutation	AA	Porteur homozygote de l'allèle Lactoglobuline A
Lait - Beta-lactoglobuline détails	MLGBd	Mutation	NC	Statut mutation non calculé, typage incomplet ou peu fiable (incohérent)
Lait - Caséine alpha s1	MCAS_AS1	Mutation	BB	Porteur homozygote de l'allèle Caséine alpha-s1 B
Lait - Kappa-caséine	KCAS	Mutation	BB	Porteur homozygote de l'allèle B
Lait - Kappa-caséine	MKCAS	Mutation	BB	Porteur homozygote de l'allèle B

# Nos services

Expertise Génétique indépendante

## Petites annonces :

→ Service de petites annonces gratuites et accessibles à tous

### Veaux Femelles

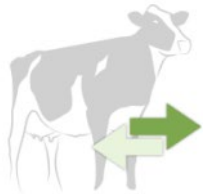

Vous pouvez :

- Visualiser le descriptif complet d'une annonce en cliquant sur son nom ;
- Classer les annonces sur un critère en cliquant sur l'en-tête de chaque colonne ;
- Sélectionner les annonces selon vos critères

Recherche Rapide

Vider



Afficher 50 annonces par page

Rechercher :  OK

	Nom	N° de travail	Père	Né(e) le	Iau	MO	INEL	TP	Lait	Terme le	Catégorie	Prix	Vendeur	Dpt
<input type="checkbox"/>	JACINTHE	0002	BOHEME SHO	21/12/2014	143	2.1	18	0.2	483	-	Veau femelle	350	LEBRIS ANNE	22
<input type="checkbox"/>	LAZI	0005	GRONDIN	15/01/2015	142	1.1	26	-0.9	902	-	Veau femelle	350	LEBRIS ANNE	22
<input type="checkbox"/>	JUVARIEN	1466	BARBIOTA	27/11/2014	136	1.8	17	-1.4	931	-	Veau femelle	250	SCEA BERNADIEU	40
<input type="checkbox"/>	JUVAMINE	1467	BARBIOTA	27/11/2014	136	1.8	17	-1.4	931	-	Veau femelle	250	SCEA BERNADIEU	40
<input type="checkbox"/>	JUSTICE	1465	GRINDESTAR	23/11/2014	135	1.4	14	-0.6	558	-	Veau femelle	250	SCEA BERNADIEU	40
<input type="checkbox"/>	JUBILE	7995	GLAIVE	13/08/2014	129	1.1	8	-0.6	468	-	Veau femelle	300	SCEA BERNADIEU	40
<input type="checkbox"/>	JESS	3838	CHICAGO	24/10/2014	117	1.1	-6	-2.6	716	-	Veau femelle	600	EARL DE TOULAN	32
<input type="checkbox"/>	JESSICA	3837	TIME	22/10/2014	-	-	-	-	-	-	Veau femelle	600	EARL DE TOULAN	32

Annnonce 1 à 8 sur 8 annonces

< Précédent    Suivant >

Sélectionner pour mon étable    Voir ma sélection    Retour aux annonces

## Estimations :

→ Expertise pour assurance  
→ Vente / achat

## Informations techniques sur la génétique :

→ Publications, vidéos...  
→ Fiches Récap'

# Guide Taureaux

## La bible des taureaux

- Accès à +2500 taureaux
- Gratuit pour les adhérents
- Disponible ios/android
- Mis à jour automatiquement
- Fonctionne même hors connexion



# Nos services

Expertise Génétique indépendante

## illicow

### L'aperçu d'accouplement en un instant !

- Test d'accouplement ou l'apparenté
- Consultation des femelles
- Consanguinité des veaux à naître
- Vos femelles + 2500 taureaux
- Disponible ios / android
- Mis à jour automatiquement
- Fonctionne même hors connexion



# Nos services

Expertise Génétique indépendante

## PH Manager

Logiciel de management génétique,  
100% indépendant

- Toutes les infos sur vos femelles
- Définissez vos objectifs d'accouplement
- Organisez vos femelles en plusieurs lots
- Décidez quels taureaux utiliser
- Obtenez des résultats éclairés avec la valeur de chaque produit à naître

- Utilisez la même ingénierie génétique que nos techniciens
- Vos choix sont partagés sur toutes nos applications (illicow et guide taureaux)

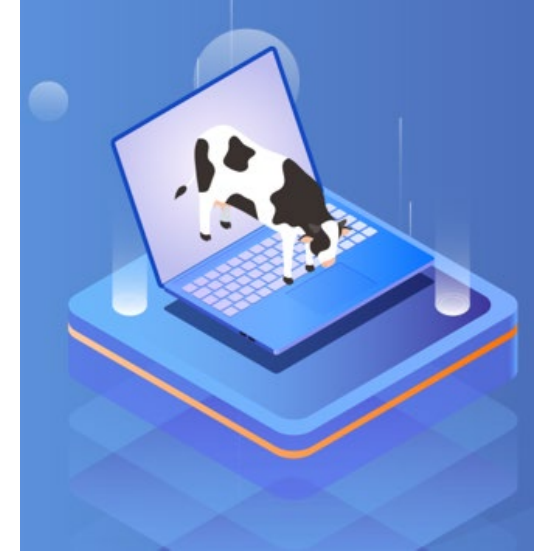

# Merci de votre attention !

L'avenir de votre troupeau s'écrit maintenant



Votre conseiller Prim'Holstein

Laurent FERRY

06 32 38 88 77

[laurent.ferry@primholstein.com](mailto:laurent.ferry@primholstein.com)

