

33^{ème} Prim'Team Show

29 juin 2022

Buchy (76)

Concours de Génisses

Animation Génétique

Vente de Génisses



Friendship Genetics JULIETTE
Grande Championne du
Concours Génisses de Buchy 2021





PARTENAIRE DE VOTRE CONTRÔLE DE PERFORMANCE

0970 40 53 50 | www.coachlait.net



Ville de BUCHY



PRÉSENTATION



Programme de la journée

MERCREDI 29 JUIN

- 10h - Ouverture et Exposition des animaux en vente
- Concours génisses Bi-Départemental
- 14h - Présentation de Descendance
- 15h - Vente aux Enchères

Organisation générale



Photo de couverture :
Laurie Santier Photographies

Localisation

Halles de Buchy
Place du Grle De Gaulle
76 750 - BUCHY



Equipe de vente

Encanteur : Pascal DEGRYSE
Pédigrées : Marc TANCEREL
Catalogue : Marc TANCEREL, Caroline MARQUAILLE
Clippage : Jean-François NYS

Contacts

- ▶ Corentin GODEFROY T. 06 78 53 96 54
- ▶ Marc TANCEREL T. 06 75 96 34 73
m.tancerel@origenplus.com
- ▶ Nicolas LEPROVOST T. 06 30 88 13 97
n.leprovost@origenplus.com
- ▶ Carole SIMON T. 06 07 14 35 37
carole.simon@normandie.chambagri.fr



Association Prim'Team 76

Un lieu d'échange pour les éleveurs passionnés par la race

Organisation de journées à thème :
reproduction, alimentation,
bilan génétique...

Visites d'élevages :
lors de l'Assemblée Générale,
lors du voyage annuel...

Participation aux concours :
Départemental / Régional /
SPACE / CGA Paris / National...

Prim'Team Show :
vente de génisses top génétiques
et d'amouillantes

Achats groupés de doses de taureaux, formations

Venez rejoindre l'association : cotisation de 45 € HT par an

1

SUCETTE

FR7637042473
Née le 14 / 08 / 2021
Beta-Caséine : A1/A2
Kappa-Caséine : B/B

Vendeur :
Arnaud GOSSELIN (76)



PAQUERETTE BP 84, Mère

Index avril 2022

CD	ISU	INEL	MP	TP	MG	TB	LAIT	SM	FERS	LGF	MO	MA	CC	ME	VT	NAI
73	202	63	46	2.4	69	4.6	978	1.6	2.1	1.7	2.8	1.7	0.4	2.0	0.0	91

CD	gTPI	\$NM	MP	TP	MG	TB	LAIT	SCS	DPR	PL	PTAT	UDC	BCS	FLC	SCE	DCE
78	2677	562	43	0.06	55	0.09	792	2.70	-0.4	3.4	1.41	1.52	1.17	1.02	2.2	2.0

RUH SKELTON
(STARELLO / GYMNAST)

PAQUERETTE
BP-84-FRA TB
FR2716161520

FRA avril 2022 ISU 186

CD INEL TP TB LAIT MO SM
82 68 3.3 2.3 1002 0.8 2.1

2-02 199ec 6,355 40,0 37,6

#2 des filles de SUPERTRAMP aux USA et au Canada

Mère de SENATEUR @ Gènes Diffusion

4e père : Seagull-Bay **SILVER**
4e mère : **GRISSETTEPG** TB-86-FRA
6-02 305 13,910 37.1 33.6
Cumul 6 Lact. 95,260 38.6 35.3
Ancienne #1 au classement ISU

5e père : Ralma O-Man **CRICKET**
5e mère : **ETOILE PG** NC
2-03 305 8,050 40.3 34.3

6e père : Ensenada Taboo **PLANET**
6e mère : **C 9970** TB-87-FRA
5-06 305 11,873 33.6 33.1
Cumul 6 Lact. 74,747 33.7 34.0

Aurora **SUPERTRAMP**

NOYELLE BP-83-FRA

2-01 305 10,047 42.7 37.1
3-07 257 ec 10,196 46.3 38.3

Mère de PICKEL P @ Gènes Diffusion

7e père : **ROUMARE**
7e Mère : **CAPJ ANXIEUSE** TB-87-FRA
5-09 305 12,841 40.7 32.3
Cumul 5 Lact. 56,892 41.6 32.7

8e Père : Rich-J **SOSA**
8e Mère : CAPJ **SANTA ANNA**
TB-89-FRA
2-01 305 10,020 41.3 37.9

9e Père : Ricecrest **EMERSON**
9e Mère : **AMI OCEANE** TB-89-FRA
2-01 305 10,223 39.6 34.8

MILTON

LILOU TB-86-FRA TB-87-MA

2-00 305 7,521 43.3 33.8
3-04 305 8,559 44.2 36.7
4-05 288 10,375 40.0 37.3
5-04 290 10,164 40.4 37.5

Famille qui a donné les taureaux **RO-MARIO**, **NOCK** et **LAMVILLE** @ Gènes Diffusion

10e Père : Startmore **RUDOLPH**
10e Mère : **JUELLE** EX-92-FRA
4-05 305 10,394 38.8 35.0

11e Père : Singing-Brook N-B **MASCOT**
11e Mère : Pride Thor **ROXETTE**
EX-91-USA
2-11 305 14,202 43.4 35.0

12e Père : Exranco **THOR**

Prix de vente :

2



La Jugletière SHIRLEY

FR6125093296
Née le 12 / 10 / 2021
Beta-Caséine : A2/A2
Kappa-Caséine : A/B
Porteur HH1

Vendeur :
GAEC de la Jugletière (61)
La Jugletière **HAIDA** TB 87,
4^{ème} Mère

Index avril 2022

CD	ISU	INEL	MP	TP	MG	TB	LAIT	SM	FERS	LGF	MO	MA	CC	ME	VT	NAI
70	212	93	69	4.6	93	5.7	1289	0.9	1.5	2.0	3.0	3.2	0.5	0.7	0.1	90

PAMAL HP
(NOTIFY / POPEYE)

La Jugletière PERSANE
BP-84-FRA TB-87-MA
FR6125093013

FRA avril 2022 ISU 177
CD INEL TP TB LAIT MO SM
77 75 3.3 3.8 1085 2.1 0.5

2-02 83 2,464 40.5 36.6

Pleine-sœur de **PADDOCK** @ Gènes Diffusion
Accidentée en 1^{ère} lactation

4e père : Double-Eagle Ransm **KOBRA**
4e mère : La Jugletière **HAIDA** TB-87-FRA
2-07 305 11,265 30.6 32.1
Cumul 4 Lact. 50,566 34.8 33.1

5e père : **Lotta-Hill** Shottle 41
5e mère : La Jugletière **DOROTHEE** BP-84-FR

2-03 305 10,099 35.9 35.2
4-00 257 9,575 35.1 35.2
5-00 305 10,435 36.2 34.9

Mère de **HOLOTTO LJ**, **HORBIER LJ**

6e père : **STOL JOC**
6e mère : La Jugletière **BONNELLES**
BP-84-FR
2-05 305 10,978 32.5 32.1

7e père : **MASCOL**
7e mère : La Jugletière **VOLIERE** BP-83-FR
2-05 305 11,926 31.7 32.0

Peak Alta **DATELINE**

La Jugletière NEROLI
TB-85-FRA TB-89-MA
2-09 305 8,541 47.9 39.4
3-10 179 ec 7,587 42.3 36.8

Famille qui a donné, entre autres, les taureaux **PUMPKIN** et **PIRELLI P** @ Gènes Diffusion

8e père : **LANCELOT**
8e mère : La Jugletière **SELLIERE** TB-86-FR
2-04 305 11,560 31.5 34.0

9e père : Dixie-Lee Alta **AARON**
9e mère : La Jugletière **SELLIERE** B-78-FR
2-03 305 11,455 30.9 32.2
4-02 305 12,506 30.8 31.2

10e père : Eastview Influence **MATTIE G**
10e mère : Golden-Oaks BW **LOIS** TB-88-US
11e père : Maizefield **BELLWOOD**
11e mère : Solid-Gold Gen As **LULU** TB-86-US

2-02 305 13,331 38.0 33.0
7-03 305 13,167 40.0 31.0

12e père : Madawaska **AEROSTAR**
12e mère : Mun-Cre SG **LUCK** TB-85-US
2-03 305 10,577 41.0 33.0
13e père : Whittier-Farms **NED BOY**
13e mère : Mun-Cre **LILL** TB-88-US

Plain-Knoll **KING ROYAL**

La Jugletière LYRE
TB-85-NLD
2-03 300 9,440 41.3 37.1
3-03 298 9,659 44.4 37.1
4-03 305 10,195 49.4 40.0

2-02 305 10,320 36.0 32.0
5-03 305 14,211 43.0 31.0

14e père : Crescentmead Chief **STEWART**

14e mère : Mun-Cre **LACEY** EX-90-US
2-04 305 8,832 36.0 32.0
3-10 305 11,203 34.0 32.0

15e père : Sweet-Haven **TRADITION**
15e mère : Mun-Cre **LAFFER** TB-88-US
2-11 305 9,480 40.0

4-02 305 9,448 36.0 35.0
5-04 305 9,526 37.0 33.0

16e père : Wapa Arlinda **CONDUCTOR**
16e mère : Mun-Cre **LASSO** EX-95-US
Cumul 6 Lact. 46,331 39.2

17e père : Round Oak Rag Apple **ELEVATION**



Davinci

515H00383 EBA

Dylan x Sillan x Kingboy | DIFFERENT BLOOD!

- ✓ GLOBAL Top ranking for GTPI & RZG
- ✓ DIFFERENT blood
- ✓ Flawless type profile
- ✓ HIGH Protein: US +0.10% Protein
- ✓ Positive Teath Length: +0.6g TL
- ✓ Super healthy udders: +1.7 Mastitis Index

GTPI +2792 / +3.00 PTAT

The #1 GTPI bull in the breed:
 > 3.00 PTAT and a positive DPR!

FITNESS

- +0.6 Daughter Pregnancy Rate
- +1.7 Mastitis Index
- +2.1 Sire Calving Ease
- +0.7 Fertility Index

TYPE

Flawless type with Wide and Sloped rumps, high and Wide Rear Udders with a positive Teat Length

gRZG 138

FITNESS

- 109 RZN
- 116 RZGesund (Health)
- 109 RZR

TYPE

An unique combination between +138 RZG and +144 RZE!

"Suite à la nouvelle méthodologie de calcul des index, single step, Davinci voit son évaluation s'améliorer avec une combinaison de force, de santé et de taux inédite. Cereses sur le gâteau inclinaison de bassin et longueur des trayons positive, son père Dylan confirme sur descendance."

Commentaires sur Davinci (Davin Eba) par son naisseur, Jean Claude Brilland.



SAVOIE des Grilles

FR6114467291
 Née le 16 / 12 / 2021
 Beta-Caséine : A1/A2
 Kappa-Caséine : B/B
 Porteur HH1

Vendeur :
GAEC des Grilles (61)

ROXANNE des Grilles,
 Mère

Index avril 2022

CD	ISU	INEL	MP	TP	MG	TB	LAIT	SM	FERS	LGF	MO	MA	CC	ME	VT	NAI
68	215	65	46	3.6	71	6.0	797	2.4	1.9	3.4	3.5	2.9	0.7	1.5	-0.4	

Prix de vente :

Poppe K&L **SAN REMO**
 (SOUNDCLOUD / GYMNAST)

ROXANNE des Grilles NC
 FR6114467064

FRA avril 2022 ISU 182

CD	INEL	TP	TB	LAIT	MO	SM
73	68	2.3	0.5	1337	0.5	1.5
2-00	56 ec	1,335	41.2	34.7		

Elle sera pointée avant la vente

OPERA

ONASSIS des Grilles
 TB-86-FRA TB-87-MA

2-00	56 ec	1,335	41.2	34.7		
1-11	305	11,136	33.1	34.2		

MARIOBROS

MAGIQUE BP-84-FRA

2-05	295	8,615	38.8	38.1
3-05	305	10,989	39.7	37.9
4-05	305	11,083	44.4	36.7

4e père : De l'Avenir **JETSET**
 4e mère : PLS JODY TB-86-FRA

2-03	305	8,196	37.9	34.6
3-06	305	8,788	38.1	35.8

5e père : De-Su **JEROD** 1223
 5e mère : Coyne-Farms Ravish **JODY**
 TB-86-CAN

2-04	305	9,571	36.0	32.3
4-03	305	13,607	36.7	34.0
Cumul 6 lact		91,254	38.8	35.1

6e père : Regancrest **RAVISH**
 6e mère : Coyne-Farms Freddie **JILL**
 TB-85-USA

2-00	305	13,363	32.6	29.9
------	-----	--------	------	------

Mère des taureaux Coyne-Farms **JA-BIR** et Coyne-Farms **JETSET** @ Semex

7e père : Badger-Bluff Fanny **FREDDIE**
 7e Mère : Coyne-Farms Ramos **JELLY**
 TB-85-USA

2-02	305	12,002	40.4	33.2
------	-----	--------	------	------

8e père : **RAMOS**
 8e Mère : Coyne-Farms Shottle **JAM**
 TB-88-USA

1-11	305	13,045	31.9	31.7
3-00	305	14,170	29.6	32.0

9e Père : Picston **SHOTTLE**
 9e Mère : Coyne-Farms Bestow **JELL**
 EX-90-USA

Cumul 4 lact		77,551	33.5	34.4
--------------	--	--------	------	------

10e père : Merit **BESTOW**
 10e mère : Coyne-Farms Wade **JELLY**
 TB-87-USA

Cumul 4 lact		83,444	36.6	31.7
--------------	--	--------	------	------

11e père : Parker Aero **WADE**
 11e mère : Coyne-Farms Skybuck
JELLO TB-86-USA

2-00	305	9,775	39.4	32.6
3-07	305	10,224	43.5	34.7
4-08	305	10,605	45.3	34.4

12e père : Hanoverhill **SKYBUCK**

Explore You

L'alliance du Contrôle de performance, du Monitoring et de la Génomique pour piloter votre troupeau laitier

SERVICE CLIENT
 02 31 46 84 09

Littoral Normand
 PERFORMANCE & CONSEIL EN AGRICULTURE

4

POMHEDGAPP

FR4243421350
Née le 17 / 11 / 2021
Beta-Caséine : A2/A2
Kappa-Caséine : A/B



POM NADIE, Mère

Vendeur :
GAEC de la Pommière (42)

Index avril 2022

CD	ISU	INEL	MP	TP	MG	TB	LAIT	SM	FERs	LGF	MO	MA	CC	ME	VT	NAI
70	191	51	38	3.7	41	3.6	407	1.8	1.7	2.5	2.7	2.4	0.1	1.0	0.4	

Gin HEDGE PP
(HOTSPOT P / BARCLEY)

POMNADIE NC
FR4243077322

FRA avril 2022 ISU 183

CD	INEL	TP	TB	LAIT	MO	SM
75	24	0.9	-0.8	511	3.5	2.6

Vêlée en avril,
elle sera pointée avant la vente

NADIR P

POMSPAKIE TB-85-FRA

2-01	3-06	305	7,825	40.1	34.8
		305 ec	10,943	40.8	32.9

ZAndenburg SPARKLE

POMLEBER TB-88-FRA

2-04	3-04	4-11	5-10	286	8,618	39.6	34.5
				305	12,665	40.4	33.7
				297	11,824	43.7	33.8
				194 ec	6,687	42.6	34.5

4e père : LE-O-La **GAMBLER**
4e mère : **POM ISIA** TB-87-FRA
2-05 295 8,538 42.3 38.0
3-05 292 9,866 41.4 36.9

5e père : **GASY**
5e mère : **GELEEPOM** EX-90-FRA
Cumul 5 Lact. 74,344 39.8 32.7
Phénoménale vache souche : 4 fils diffusés

6e père : Regancrest Alta**IOTA**
6e mère : **EDWIGEPOM** TB-88-FRA
Cumul 5 Lact. 76,539 38.0 34.7
3 fils diffusés

7e père : Ensenada **PLANET**
7e Mère : **BALE** NC

8e Père : Picston **SHOTTLE**
8e Mère : **VALE** TB-89-FRA
2-10 305 10,770 41.6 34.5
4-07 305 11,344 37.8 32.1

9e Père : O-Bee **MANfred JUSTice**
9e mère : **TAIGA** TB-85-FRA
Cumul 3 Lact. 51,800 40.4 34.4

10e père : Lexvold Luke **HERSHEL**
10e mère : **NAURINE** EX-90-FRA
2-06 305 11,735 40.4 35.8
5-01 305 13,205 41.8 32.8

11e père : **GIBBON**
11e mère : **LAURE 7** EX-92-FRA
2-05 305 9,405 37.3 31.7
3-08 305 11,735 40.4 35.4

12e père : **DANNIX**
12e mère : **EPANOUIE** EX-93-FRA
2-04 305 10,369 38.5 34.4
4-00 305 11,855 42.4 36.9

13e père : **TRAD**
13e mère : **VELMARK** EX-93-FRA
2-00 305 9,734 36.5 34.1
5-00 305 12,342 43.0 34.9

14e père : **DELMARK**
14e mère : **ROYBROOK** EX-94-FRA

15e père : Roybrook **TEMPO**
15e mère : Edgeward Wayne
ACHILLE EX-91-FRA

Prix de vente :

5

3 embryons RIDERCUP SF * SEPHORA



Index avril 2022

CD	ISU	INEL	MP	TP	MG	TB	LAIT	SM	FERs	LGF	MO	MA	CC	ME	VT	NAI
ASC	200	86	59	3,9	102	7,9	1079	0,6	1,7	2,8	1,6	1,1	-0,1	1,1	0,2	92

CD	gTPI	\$NM	MP	TP	MG	TB	LAIT	SCS	DPR	PL	PTAT	UDC	BCS	FLC	SCE	DCE
ASC	2894	913	52	0,09	86	0,18	883	2,78	-0,2	5,5	1,49	1,36	0,51	0,59	2,4	2,0

Vendeur :
Arnaud **GOSSELIN** (76)

Prix de vente :

PAQUERETTE BP 84, 2^{ème} Mère

BGP FB **RIDERCUP**
(LARIAT / RESOLVE)

SEPHORA
FR7637042459

FRA avril 2022 ISU 189

CD	INEL	TP	TB	LAIT	MO	SM
73	90	5.0	8.3	987	1.3	0.8

Son plein-frère **SENATEUR** @ Gènes Diffusion

Twin-Ridge **REVELATION**

PAQUERETTE
BP-84-FRA
2-02 199 ec 6,355 40.0 37.6
#2 des filles de **SUPERTRAMP** aux USA et au Canada
=> Voir lot 1

Aurora **SUPERTRAMP**

NOYELLE
TB-86-FRA
2-01 305 10,047 42.7 37.1
3-07 257 ec 10,196 46.3 38.3
Mère de **PICKEL P** @ Gènes Diffusion
=> Voir lot 1

4e père : **MILTON**
4e mère : **LILOU** TB-86-FRA
2-00 305 7,521 43.3 33.8
3-04 305 8,559 44.2 36.7
4-05 288 10,375 40.0 37.3
5-04 290 10,164 40.4 37.5
=> Voir lot 1

5e père : Seagull-Bay **SILVER**
5e mère : **GRISSETPG** TB-86-FRA
6-02 305 13,910 37.1 33.6
Cumul 6 Lact. 95,260 38.6 35.3
Ancienne #1 au classement ISU
=> Voir lot 1

6e père : Ralma O-Man **CRICKET**
6e mère : **ETOILE PG** NC
2-03 305 8,050 40.3 34.3

7e père : Ensenada Taboo **PLANET**
7e mère : **C 9970** TB-87-FRA
5-06 305 11,873 33.6 33.1
Cumul 6 Lact. 74,747 33.7 34.0

8e père : **ROUMARE**
8e Mère : CAPJ **ANXIEUSE** TB-87-FRA
5-09 305 12,841 40.7 32.3
Cumul 5 Lact. 56,892 41.6 32.7

9e Père : Rich-J **SOSA**
9e Mère : CAPJ **SANTA ANNA** TB-89-FRA
2-01 305 10,020 41.3 37.9

10e Père : Ricecrest **EMERSON**
10e Mère : **AMI OCEANE** TB-89-FRA
2-01 305 10,223 39.6 34.8

11e Père : Startmore **RUDOLPH**
11e Mère : **JUELLE** EX-92-FRA
4-05 305 10,394 38.8 35.0

12e Père : Singing-Brook N-B **MASCOT**
12e Mère : Pride Thor **ROXETTE** EX-91-USA
2-11 305 14,202 43.4 35.0

13e Père : Exranco **THOR**

6

4 embyons
FREEST RED * ROLITA RED



Prix de vente :

Vendeur :
GAEC du Bois Mineray (27)

PENSEE, 2^{ème} Mère

CD	ISU	INEL	MP	TP	MG	TB	LAIT	SM	FERs	LGF	MO	MA	CC	ME	VT	NAI
ASC	201	56	41	3,2	64	3,75	945	1,3	2,4	3,2	2,6	1,7	0,2	2,0	0,4	92

Index avril 2022

SPoppe **FREESTyle RED**
(GYWER / BORN P)

Petton **ROLITA RED NC**
FR2939813118

FRA avril 2022 ISU **193**

CD	INEL	TP	TB	LAIT	MO	SM
73	46	1.5	4.2	693	2.4	1.4

Demi-sœur de **SCHWARZY @ EVOLUTION**

Westcoast **SWINGMAN RED**

JPetton **PENSEE RC**
BP-84-FRA TB-85-MA
1-11 305 10,047 33.7 35.0
C'est la famille de Petton **ROCKLAND @ EVOLUTION**

KEITH

Petton **NYPHE P TB-86-FRA**

2-00	272	7,389	30.5	34.5
3-00	305	10,489	31.2	35.5
4-01	305	11,620	34.4	34.4

Sa pleine-sœur est la mère de Petton **PEPSI RF** et **PLOUMO RF @ EVOLUTION**

4^e père : **LOUXOR**
4^e mère : Petton **LYDIA P TB-87-FRA TB-89-MA**

Mère de Petton **NACIO P RC @ Ascol**
Pleine-sœur de Petton **LIVAROT @ EVOLUTION**

5^e père : L-L-M-Dairy **PRESIDENT**
5^e mère : Petton **HARLETTE TB-85-FRA TB-88-MA**

2-07	305	9,564	36.9	35.0
4-05	305	11,580	38.3	34.9
5-02	305	13,074	37.8	35.2

C'est la pleine-sœur de Petton **IVANA RC P TB 87, Top Prix à 28,000€ @ Drakkar Sale 2013, mère de LINGO PP et LARTIST PP @ Gènes Diffusion**

6^e père : Tiger-Lily **LADD P RED**
6^e mère : Petton **GAZELLE TB-87-FRA**
2-01 305 8,836 36.1 32.6

7^e père : Ri-Val-Re **NIAGRA**
7^e mère : Petton **ECUME BP-82-FRA**

2-01 305 9,501 31.6 31.2
3-04 305 10,797 33.2 31.5

8^e père : **STOL JOC**
8^e mère : Skalsumer **PIETJE 736 TB-87-NLD**
2-02 305 12,837 40.2 33.6
3-11 305 17,399 39.5 34.8
5-09 305 17,515 44.9 33.9

9^e père : O-Bee **MANfred Justice**
9^e mère : Skalsumer **PIETJE 614 TB-87-NLD**
2-03 305 13,345 45.7 35.3
4-07 305 16,655 43.4 35.0
6-07 305 16,745 44.1 32.1
10-03 305 14,659 39.8 30.3

10^e père : Etazon **ADDISON**
10^e mère : Skalsumer **PIETJE 452 TB-89-NLD**
2-05 305 13,376 42.8 33.0
6-02 305 15,358 44.9 33.3

11^e père : Delta Cleitus **JABOT**
11^e mère : Skalsumer **PIETJE 239 TB-87-NLD**

2-04 304 13,053 55.8 37.4
Pleine-sœur de Skalsumer **SUNNY BOY @ CRV, taureau millionnaire, plus de 200,000 filles en Hollande et taureau ayant le plus de filles à plus de 100,000 kg au monde**

12^e père : Nehls Chief **CRUSADER**
12^e mère : Skalsumer **PIETJE 175 TB-88-NLD**
2-04 305 7,878 48.4 38.3
3-06 305 10,750 46.4 37.9

13^e père : A Puget-**SOUND SHEIK**
13^e mère : Skalsumer **PIETJE 142 TB-88-NLD**
1-11 305 3,751 47.8 36.2
3-00 305 7,326 42.0 36.9
4-02 278 6,510 42.9 34.5
5-05 282 7,460 41.9 32.9
6-06 273 5,475 44.5 36.3

14^e père : **GARDENIA** Chief Astronaut

7



Nohl ALZEA

FR3543974366
Née le 10 / 04 / 2022

Vendeur :
NOHL Holstein (49) et GAEC Pom Holstein (35)

KHW Regiment **APPLE RED EX 96,**
2^{ème} Mère

Prix de vente :

St Gen **DORAL RED**
(**ALTITUDE / SALVATORE RC**)

Nohl **ARPPY**
FR4429827319

2-03 76 ec 2,056 42.4 32.4

Elle sera pointée avant la vente

Fille directe de LA One Million Dollar Cow:
APPLE RED EX 96

Stone-Front **ARTIST**

KHW **APPLE RED EX-96-USA**

2-02	365	13,122	44.8	35.7
4-01	365	16,216	47.0	36.7
5-03	365	13,975	49.6	39.3
Cumul 6 lact.		109,152	47.0	35.6

Million Dollar Cow
Reserve Grande Champion Red Holstein @ World Dairy Expo '13
Grande Champion Red Holstein @ World Dairy Expo '11
Grand-Mère des taureaux **ARMANI *RC, APPLE RED, ABSOLUTE RED** et plein d'autres...

Carrousel **REGIMENT-RED**

Kamps-Hollow **ALTITUDE EX-95-USA**

2-00	365	13,077	38.0	37.0
4-03	365	13,803	41.6	33.2
7-00	365	18,003	46.6	34.9
Cumul 3 Lact.		65,525	43.6	36.6

Mère de **ADVENT RED, JOTAN RED & ACME *RC**

4^e père : Regancrest Elton **DURHAM**
4^e mère : Clover-Mist **ALISHA EX-93-USA**
Cumul 6 Lact. 102,725 47.1 36.0

5^e père : Ronnybrook **PRELUDE**
5^e mère : Clover-Mist **AUGY STAR EX-94-USA**
Cumul 4 Lact. 89,013 47.6 32.9

6^e père : Meadolake **JUBILANT**
6^e mère : D-R-A **AUGUST EX-94-USA**
Cumul 8 Lact. 86,274 43.5 31.0

7^e père : Life-O-Riley **MARQUIS KING**
7^e mère : D-R-A Ideal Precious **LEADER EX-90-USA**
Cumul 9 Lact. 60,442 39.8 33.0

8^e père : Donken Ideal Reflection **BRUTUS**
8^e mère : D-R-A **PRINCESS** Lad Leader EX-90-USA
Cumul 6 Lact. 42,973 44.4

9^e père : Lockway Sovereign Lucifer **LAD**

8

HN TAXI RED

FR1442852769
Née le 13 / 02 / 2022

Vendeur :
EARL des P'tites Normandes (14)

DKR **SALLY EX 94**,
3^{ème} Mère



9

JB Toullec O'KALIB RED

FR2934800470
Née le 17 / 08 / 2021

Vendeur : **GAEC TOULLEC & NICOLAS TIRILLY (29)**

Decrausaz **O'KALIBRA EX 97**,
3^{ème} Mère



Wolfhard Schulze

Vogue **ILLUSTRATOR P RC**
(LUSTER P / LOYOLA P)

HN RALLY NC
TB-86-FRA TB-86-MA
FR1442852610

2-00 61 ec 1,880 31.3 29.3

Siemers **APPLES ARMY**

HN NALLY TB-89-FR EX-96-MA

2-01	256	5,153	35.0	34.2
3-00	305	8,472	39.0	34.4
4-01	289	7,068	43.4	32.3
5-01	65 ec	2503	36.5	30.4

Ladys-Manor **OLYMPIAN**

DKR **SALLY EX-94-UK EX-93-MA**

2-04	305	9,013	41.6	34.9
3-11	305	12,005	39.6	34.6
5-02	305	10,083	42.6	35.1
6-04	305	10,982	49.4	39.0
7-05	305	8,559	47.0	41.5
8-08	305	11,386	38.5	34.3

Prix de vente :

Kcck **AMARETTO-RED**
(JORDY RED / INTEGRAL RC)

GS Alliance Doorman **O'KARINA RC**
TB-85-FRA
CH120136213616

2-01	305	8,378	35.7	30.7
3-07	263 ec	8,156	42.2	32.0

Val-Bisson **DOORMAN**

GS Alliance Goldwyn **O'KALINKA**
EX-90-CH

2-06	305	9,625	43.6	33.2
4-03	305	10,662	44.1	34.0
7-03	305	11,679	38.7	31.6
8-06	305	11,478	46.8	33.2
Cumul 4 lact		52,954	43.7	33.7

Demi-sœur de O'KALIBER et O'KALIF @
Swissgenetics
Mère de GS Alliance Knowledge O'KA-
TANGA EX-94-CH, 1ère de section @
Swiss Expo '19

Prix de vente :

Braedale **GOLDWYN**

Decrausaz Iron **O'KALIBRA**
EX-97-CH

7-10	305	14,883	43.4	32.0
Cumul 5 Lact.		93,945	43.2	35.1

Championne Européenne '13 et Triple
Championne @ Swiss Expo '12 - '13 -
'15
Championne du monde Holstein Inter-
national '13 & '15

4è père : Willsbro **LARSON**
4è mère : **SUGAR RED TB-85-FR TB-86-MA**
2-04 305 8,869 35.0 33.3
4-05 257 8,262 33.7 30.6
Demi-sœur de Des-Y-Gen Planet **SILK**
EX-90-US, Mère de SYMPATICO RC @
Semex

5è père : Sure-View **AMERICA RED**
5è mère : Gen-I-Beq Bolton **SILENCE**
TB-85-CA
2-04 305 11,770 46.0 35.1
4-09 305 11,527 40.2 34.7

6è père : Sandy-Valley **BOLTON**
6è mère : Gen-I-Beq Goldwyn **SECRET**
TB-87-CA
2-00 305 10,061 48.2 35.2
5-05 305 12,082 45.5 33.2
Cumul 2 Lact. 36,138 50.0 38.1
A l'origine des taureaux **SWINGMAN**
RED, **SOUNDCLOUD** @ Semex et Mr

SALVATORE RC @ Jetstream Genetics

7è père : Braedale **GOLDWYN**
7è mère : Gen-I-Beq Durham **SHERRY TB-87-CA**

2-05	305	11,605	39.4	35.1
5-02	305	16,279	39.1	32.7
Cumul 2 Lact.		40,902	40.3	35.2

Mère de **SAHARA RC** et **SHAQUILLE RC** @
Semex

8è père : Regancrest Elton **DURHAM**
8è mère : Glen Drummond **SPLENDOR**
TB-86-CA

2-01	305	9,497	39.3	34.2
4-10	305	11,760	42.3	33.2

Mère de Gen-I-Beq **SALTO RC** @ Semex
Formidable vache souche aux 39 * au
Canada

9è père : Shen-Val NV LM **FORMATION**
9è mère : Glen Drummond Aero **FLOWER**

TB-88-CA
2-03 305 10,887 39,4 35.8

10è père : Madawska **AEROSTAR**
10è mère : Glen Drummond **SHOWER**
EX-90-CA
2-00 305 9,406 51.6 35.8
3-08 305 11,516 47.7 36.8

11è père : Glenafton **ENHANCER**
11è mère : Glen Drummond S C **JO**
BETH EX-90-CA
Cumul 6 Lact. 64,246 42.3

12è père : Browndale Sir **CHRISTOPHER**
12è mère : Glen Drummond Matt **BETH**
TB-85-CA
Cumul 5 Lact. 48,060 40.5

13è père : No-Na-Me Fond **MATT**

4e père : Boss **IRON**
4e mère : Decrausaz Integrity
O'KITTY EX-90-CH
5-03 299 13,372 33.6 33.0
Cumul 6 Lact. 64,507 32.9 33.4

5e père : Robthom **INTEGRITY**
5e mère : Bezenand Lystel Miles-
tone **O KITEN TB-89-CH**
7-04 305 14,217 33.6 33.3
Cumul 5 Lact. 76,576 35.2 35.7

6e père : Brooknook **MILESTONE**
6è mère : Lystel Caress **FACTOR**
EX-91-UK
6-01 305 10,878 42.3 34.8
Cumul 4 Lact. 40,038 35.3 33.4

7e père : Renown **FACTOR**
7è mère : Granduc **CARLA** Astre
BP-84-CAN
2-02 305 9,588 35.7 36.9
Tante de **TRIBUTE GR** @ Semex

8e père : Duregal **ASTRE** Starbuck
8e mère : Cloverlands Skylar
CHERRY-RED TB-87-CAN
4-09 305 20,277 37.9 32.0
Cumul 3 Lact 61,686 36.8 32.6

9e père : Robe-Jan **SKYLER** Chief

TOUTE UNE BANQUE POUR LES AGRICULTEURS.

Chaque jour, dans les bons comme dans les mauvais moments, tous nos conseillers de la banque et de l'assurance se mobilisent pour vous.

CA
Toute une banque pour vous



JBL TINA
FR7253846485
Née le 08 / 01 / 2022

Vendeur :
GAEC des Lys (72)

LB **CLARA**, Mère

Prix de vente :

Stantons **CHIEF**
(HIGH OCTANE / NUMERO UNO)

LB **CLARA NC**
FR5370423318

Elle sera pointée avant la vente
1er controle :
36.0kg 34.6 TB 33.0 TP

Stone-Front **ARTIST**

Butlerview **CHEYENNE**
TB-88-USA
2-02 305 11,866 39.3 35.5
3-04 305 12,900 38.1 35.2

Plusieurs filles hautes au PTAT
Même famille que l'ancienne génisse
#1 au PTAT en Europe : BWN Camomilla

Maple-Downs-I G W **ATWOOD**

Silvermaple **CAMOMILE EX-95-USA**
3-03 305 12,632 40.0 36.8
Cumul 5 lact 50,848 41.3 36.2

Championne Intermédiaire @ RAWF '11
Championne Intermédiaire et Réserve Grande Championne @ WDE '11
Vendue 290,000 US\$ @ International Intrigue Sale '12

4e père : Erbacres **DAMION**
4e mère : Stanhope **CAMILA EX-90-CAN**
2-01 305 8,724 43.3 35.1
3-01 305 9,876 44.3 37.0
4-01 305 12,159 50.0 34.3
6-09 305 8,207 49.2 36.8
9-00 305 11,171 47.6 34.6
Cumul 6 lact. 64,296 48.9 36.2

5e père : Braedale **GOLDWYN**
5e mère : Kendu **CHARITY EX-93-CAN**
3-04 305 10,980 37.4 32.1
4-09 244 11,048 36.2 32.7
6e père : Renaissance **TRIUMPHANT**
6e mère : Kendu Broker **CLEOPATRA BP-83-CAN**
2-01 305 8,605 37.1 34.5
3-01 305 9,708 40.0 36.1

7e père : Conant-Acres-JY **BROKER**
7e mère : Elm Creft Tab **CRYSTAL TB-88-CAN**
Cumul 6 lact. 64,705 39.8 35.0

8e père : Kingstead Valiant **TAB**

Commandez votre

Panneau de Ferme

100x100cm - 150x150cm - 160x140cm
réception 3-4 semaines après paiement
à partir de 200€ ht (frais de port inclus)

ELEVAGE DES VACHES HEUREUSES

Tarifs préférentiels pour les adhérents

BIENVENUE

Personnalisez-le sur notre site !
www.primholstein.com

11

3 embyons CHIEF SF * BRITT



Prix de vente :

Vendeur :
ILY Genetics & Perle Genetics (22)

Jacobs **BRITANY** EX 96, 2^{ème} Mère

Stantons **CHIEF**
(HIGH OCTANE / NUMERO UNO)

Jacobs **BRITT**
DE0363096488

Petite-fille de la célèbre Jacobs **BRITANY**
EX 96

Croteau Lesperron **UNIX**

Jacobs **BRITT** TB-87-CAN
2-03 305 9,657 45.2 33.9
3-04 305 13,729 41.8 32.7

2^{ème} de classe @ RAWF '18
Demi-sœur de Jacobs Sid **BEAUTY** EX-95-USA, Championne Intermédiaire @ WDE '15
Demi-sœur de Jacobs High Octane **BABE** TB-89-CAN 2^{ème} de classe @ RAWF '19

De-Se BKM **MCCUTCHEN**

Jacobs **BRITANY** EX-96-CAN
2-01 305 10,897 39.3 34.4
3-00 302 9,758 46.6 39.0
4-01 305 14,345 37.1 33.8
6-01 305 17,310 39.7 32.2
Cumul 4 lact 61,062 41.0 35.0

Vache Canadienne de l'année '17
Grande Championne @ Québec International Show '11
49 filles TB ou EX

4e père : Braedale **GOLDWYN**
4e mère : Jacobs **BEST** TB-88-CAN
2-08 305 10,190 41.7 35.5
4-07 305 17,283 40.2 34.3
17 filles TB ou EX

6e père : Maughlin **STORM**
6e mère : Cotopierre **BERTHA** EX-90-CAN EX-93-MA
Cumul 4 lact 54,501 44.2 39.1

7e père : Townson **LINDY**
7e mère : Cotopierre **BINE** EX-90-CAN
Cumul 8 lact 87,275 41.5 35.0

8e père : Hannoverhill **STARBUCK**
8e mère : Cotopierre **BINETTE** EX-CAN
Cumul 5 lact 55,817 37.8 35.4

9e père : Roybrook **TEMPO**

5e père : Wilcoxview **JASPER**
5e mère : Jacobs **BETTE** EX-91-CAN EX-94-MA
Cumul 4 lact 59,606 43.7 36.5



12

JB Toullec SAMOA

FR2934800455
Née le 26 / 07 / 2021
Beta-Caséine : A2/A2
Kappa-Caséine : A/B

Vendeur :
GAEC Toullec (29) et M. Jean BAILLAUD (39)

PELTEJE TB 86, Mère

Index avril 2022

CD	ISU	INEL	MP	TP	MG	TB	LAIT	SM	FERS	LGF	MO	MA	CC	ME	VT	NAI
73	191	63	46	3.3	65	4.3	808	0.9	1.6	0.9	3.1	3.1	2.5	0.9	-0.1	90

PISTOLERO
(JAZZ / WICKHAM)

JB Toullec **PELTEJE** TB-86-FRA
FR2934800166

FRA Avril 2022 ISU 179

CD INEL TP TB LAIT MO SM
82 39 2.4 4.8 261 3.6 2.6
2-04 305 9,306 42.8 36.0

Pleine-sœur de **PEPE JBT** @ Gènes Diffusion
Demi-sœur de **SKIPPY JBT** @ Gènes Diffusion

NEWSTAR

JELTJE1600 TB-87-FRA

2-03 305 10,047 35.4 33.0
3-09 289 ec 12,647 36.5 32.6

Vendue 9 200 € @ Vente La Brasserie 2018

Prix de vente :

Mr Missouri EXTRA

JELTJE1408 TB-86-FRA

2-02 305 10,793 41.8 33.8
3-03 305 10,005 41.8 35.3
4-03 288 8,814 47.1 34.9
5-05 290 9,713 42.7 35.8

4e père : Westenrade Alta **SPRING**
4e mère : **JELTJE1060** NC
2-04 305 6,959 40.3 37.2
Demi-sœur de **GENERALITY** @ Gènes Diffusion

5e père : Regancrest Alta **OTA**
5e mère : **JELTJ 0844** BP-84-FRA
2-03 305 9,648 36.7 33.6

6e père : Ensenada Taboo **PLANET**
6e mère : **JELTJE0532** TB-89-FRA
Cumul 5 Lact. 88,664 42.3 34.9
Elle a eu 6 fils diffusés

7e père : Picston **SHOTTLE**
7e Mère : **JELTJ0318** TB-88-FRA
Cumul 4 Lact. 67,782 35.0 32.5

8e Père : Stouder **MORTY**
8e Mère : **JELTJ 0170** TB-88-FRA
2-03 305 11,096 39.3 38.2

9e Père : **LORAK**
9e Mère : **4895** TB-85-FRA
2-04 305 12,243 44.3 38.6

10e Père : Ricecrest **LANTZ**
10e Mère : **JELTJE9661** TB-85-FRA
2-09 305 10,629 45.1 39.7

11e Père : **WELLS** Catalyst
11e Mère : **JELTJE JAS** TB-85-FRA
2-02 305 11,932 38.4 37.1

12e Père : Delta Cleitus **JABOT**
12e Mère : **JELTJE MASC** TB-86-FRA
2-02 305 11,798 39.9 37.3

13e Père : Singing-Brook N-B **MASCOT**
13e Mère : **JELTJEMARK** TB-89-FRA
Cumul 6 Lact. 113,993 53.7 40.4

14e Père : Walkway Chief **MARK**
14e Mère : **JELTJEFAVE** TB-85-FRA
2-06 305 8,705 44.8 35.3
4-00 305 9,455 42.6 36.9

15e Père : **DAVEY**
15e Mère : **JELTJEFARM** EX-95-FRA
Cumul 7 Lact. 74,815 43.9 34.2

16e Père : **WILLOW**-Farm Rockman Ivanhoe



SAV 24/24 7j7
Tel : 02-35-32-51-52

info.lieuubray@gmail.com
76750 BUCHY





HAXL

N°2 mondial en TYPE
PTAT + 4.14 :
TPI 2742
10 générations en moyenne VG88.5

02 30 31 30 32

info@one-genetics.com

www.one-genetics.com

13



MYS SAMANA

FR3544614088
Née le 16 / 01 / 2022
Beta-Caséine : A1/A2
Kappa-Caséine : B/B
Porteur HH1

Vendeur :
MYS Holstein (35)

MYS REGINA TB 86, Mère

Index avril 2022

CD	ISU	INEL	MP	TP	MG	TB	LAIT	SM	FERs	LGF	MO	MA	CC	ME	VT	NAI
70	215	64	44	1.0	87	5.4	1214	2.0	2.0	3.1	3.5	2.7	1.3	2.0	0.7	

Origenplus
ELEVONS ENSEMBLE VOS PROJETS

Prix de vente :

PELLEGRINO
(TOPNOTCH / ROUTER)

Peak Alta**DATELINE**

MYS REGINA TB-86-FRA TB-88-MA
FR3544613900

FRA avril 2022 ISU 189

CD	INEL	TP	TB	LAIT	MO	SM
78	51	0.7	3.3	1028	3.1	1.5
2-02	18 ec	603	38.5	31.7		

NADINA TB-88-FRA TB-89-MA

2-02	305	9,918	41.3	36.3
3-02	305	10,733	37.8	34.8
4-04	18 ec	882	43.2	34.1

Endco **SUPERHERO**

MYS **LEDIANNA**
EX-91-FRA EX-92-MA

2-02	305	8,629	40.4	33.8
3-05	305	10,042	43.4	35.3
4-09	305	10,641	41.2	34.9
5-10	251 ec	10,096	46.2	35.8

4e père : Kerndtway **KINGPIN**
4e mère : MYS **ILIANA** EX-91-FRA
EX92-MA
Cumul 5 Lact. 67,790 44.9 36.7

8e Père : Wa-Del **CONVINCER**
8e Mère : MYS **MERAL** BP-84-FRA
2-02 305 10,787 31.9 29.3
3-02 293 9,857 33.5 33.4
4-02 305 12,466 32.8 29.9

11e Mère : **FOL STAR**
Cumul 5 lact 73,276 40.0 31.7

5e père : Mounfield Ssi Dcy **MOGUL**
5e mère : MYS **CALINA** TB-86-FRA
Cumul 4 Lact. 44,959 41.4 34.4

9e Père : Maizefiled **BELLWOOD**
9e Mère : MYS **JOYEUSE** TB-89-FRA
2-00 305 10,647 33.6 33.4
3-06 305 11,819 38.4 34.5
4-07 305 11,177 40.5 32.0

12e Père : To-Mar **BLACKSTAR**
12e Mère : **BALANCE**
2-03 305 8,578 39.8 33.5
3-03 305 9,980 41.2 31.8

6e père : **ROUMARE**
6e mère : MYS **ALICIA** BP-84-FRA
2-01 305 9,817 39.7 31.3
3-00 305 10,350 39.7 33.8

10e Père : La-Poe K **HARDTAC**
10e Mère : **HASCOTTE**
2-00 305 9,532 36.0 32.5
3-00 305 10,517 38.1 34.0

13e Père : Walkway Chief **MARK**
13e Mère : Rockton **DELLA**
EX-90-USA

7e père : Picston **SHOTTLE**
7e Mère : MYS **REBECA** EX-90-FRA
Cumul 4 Lact. 62,446 38.2 33.2

11e Père : Singing-Brook N-B
MASCOT

14e Père : Glendell Arlinda **CHIEF**
14e Mère : Quinville Astro Segis
SUGER EX-91-USA

15e Père : Paclamar **ASTRONAUT**

innOval

DÉCOUVREZ L'OFFRE
DE PRODUITS ET SERVICES
DE VOTRE COOPÉRATIVE INNOVAL

Votre catalogue disponible sur :

www.innoval.com

Pour plus d'informations,
contacter votre technicien
ou conseiller INNOVAL.



Le maïs riche en énergie et en fibre



Avec les maïs dentés farineux m³, vous n'avez plus besoin de choisir entre amidon et qualité de la fibre. Un amidon farineux rapidement dégradable ET une fibre de qualité supérieure, c'est un maïs ensilage avec une valeur alimentaire exceptionnelle !
J'm, j'm, j'm !

€ = m³

14



SPADE ROF

FR4243342571
Née le 17 / 11 / 2021
Beta-Caséine : A1/A2
Kappa-Caséine : E/B

Vendeur : **GAEC Roffat (42)**

POLKA ROF, Mère

Index avril 2022

CD	ISU	INEL	MP	TP	MG	TB	LAIT	SM	FERs	LGF	MO	MA	CC	ME	VT	NAI
70	201	49	37	1.0	54	1.6	984	1.1	2.4	1.8	3.8	3.5	0.8	1.4	0.3	

ROMEO
(DISCJOCKEY / IMAX)

POLKA ROF NC
FR4243020236

FRA avril 2022 **ISU 187**

CD	INEL	TP	TB	LAIT	MO	SM
78	40	0.2	1.4	932	2.5	1.5
2-07	61 ec	1,813	41.2	31.4		

Elle sera pointée avant la vente
Mère de **STORY ROF** @ Gènes Diffusion
Même famille que **SHOOT ROF**, Père à Taureaux chez Gènes Diffusion

Heidenskipster **DOWNTOWN PROJETS**

NINON ROF
TB-86-FRA

	TB	LAIT	FERs	LGF
1-11	305	6,680	43.3	33.8
3-00	305	7,426	45.2	32.9

Stantons **CLASSICP**

LINA
TB-86-FRA

	TB	LAIT	FERs	LGF	VT	NAI
2-08	305	8,643	40.7	32.5		
3-10	305	9,619	38.1	32.7		
4-09	297	10,700	42.5	35.1		

2ème mère de **SHOOT ROF**, **SMIR ROF** et **SMOG ROF** @ Gènes Diffusion

Prix de vente :

ALIMENTATION ANIMALE

BENOIT CABOT
Responsable section bovine
06 11 95 77 43
benoit.cabot@natup.coop



BOVINS

YANNICK FONTAINE
Responsable technique alimentation animale
06 82 92 86 27
yannick.fontaine@natup.coop

OVINS

CATHERINE DUCHAUX
Technicienne spécialisée ovins
06 82 92 85 79
catherine.duchaux@natup.

4e père : Kerndtway **KINGPIN**
4e mère : **IDIA** BP-84-FRA

	TB	LAIT	FERs	LGF
2-11	305	9,121	39.2	32.4
4-04	305	10,602	41.1	34.3

5e père : Mapel Wood **BREWMASTER**
5e mère : **FABY** TB-85-FRA

	TB	LAIT	FERs	LGF
2-01	305	6,598	39.0	35.1
4-04	305	9,731	38.5	33.7
4-06	305	10,606	40.9	34.6

6e père : Ensenada **PLANET**
6e mère : **COLIMA** BP-84-FRA

	TB	LAIT	FERs	LGF
2-03	305	8,845	32.9	34.4
3-08	300	8,805	36.8	33.9

7e père : **ROUMARE**
7e Mère : **TONILABEL** TB-87-FRA

	TB	LAIT	FERs	LGF
2-01	305	10,849	34.3	31.6
3-02	305	13,004	32.3	34.1
5-04	305	13,973	32.9	30.3

8e Père : Sildahl **DUTCH BOY**
8e Mère : **OLIMA BEL** TB-88-FRA
Cumul 3 Lact 50,958 36.4 33.5

9e Père : **PAULO-BRO DEMAND**
9e mère : **LIMA BEL** TB-88-FRA

	TB	LAIT	FERs	LGF
1-11	10,040	41.9	35.7	
3-03	9,386	43.1	33.3	

10e père : Delta **JABOT**
10e mère : **HIMALAYA** TB-89-FRA
Cumul 4 Lact 56,095 43.8 34.0

11e père : Madawska **AEROSTAR**
11e mère : **FABY EX-90-FRA**
Cumul 5 lact 53,284 47.2 36.1

12e père : Hanover-Hill **INSPIRATION**



POMHEGAP

FR4243421359
Née le 4 / 12 / 2021
Beta-Caséine : A2/A2
Kappa-Caséine : A/B

Vendeur :
GAEC de la Pommière (42)

POM GYMNA TB 87, Mère

Index avril 2022

CD	ISU	INEL	MP	TP	MG	TB	LAIT	SM	FERs	LGF	MO	MA	CC	ME	VT	NAI
73	196	61	52	2.3	43	-0.7	1137	1.7	1.3	2.2	3.6	3.1	-0.4	1.3	-0.7	

Gin HEDGE PP
(HOTSPOT P / BARCLEY)

Boldi V GYMNAST

POMGYMNA TB-87-FRA
FR4242840545

POMLINACOM TB-87-FRA

Larcrest COMMANDER

FRA avril 2022 ISU 194

CD	INEL	TP	TB	LAIT	MO	SM
83	58	1.1	-0.6	1345	3.7	2.4
2-04	305	8,899	39.9	36.7		
3-06	59 ec	2,336	42.5	32.7		

Mère de POM RYM @ Gènes Diffusion

2-03	298	8,041	45.2	40.2		
3-04	287	10,580	41.4	36.6		
4-06	305	12,324	40.6	34.7		

Mère de POM POG P @ Gènes Diffusion

HISTERIPOM TB-85-FRA						
22-07	305	9,701	37.9	35.1		
3-08	305	12,384	44.8	35.3		
4-08	284	11,774	39.6	34.7		

Prix de vente :

SAS

Sylvain POHARDY

Entreprise de services agricoles

**Pédicure bovine
Ecornage bovin**

06 27 78 51 99

pohardy.sylvain@orange.fr

4e père : De Su 521 **BOOKEM**
4e mère : **DAISY** TB-86-FRA
2-06 305 12,187 37.3 32.0
Cumul 6 Lact. 89,933 33.8 28.3
Elle a eu 5 fils diffusés dont **FIRMIN**
POM @ Gènes Diffusion

8è père : Lexvold Luke **HERSHEL**
8è mère : **NAURINE** EX-90-FRA
2-06 305 11,735 40.4 35.8
5-01 305 13,205 41.8 32.8

11è père : **TRAD**
11è mère : **VELMARK** EX-93-FRA
2-00 305 9,734 36.5 34.1
5-00 305 12,342 43.0 34.9

5e père : Emerald-Acr-Sa T-**BAXTER**
5e Mère : **BALE** NC

9è père : **GIBBON**
9è mère : **LAURE** 7 EX-92-FRA
2-05 305 9,405 37.3 31.7
3-08 305 11,735 40.4 35.4

12è père : **DELMARK**
12è mère : **ROYBROOK** EX-94-FRA

6e Père : Picston **SHOTTLE**
6e Mère : **VALE** TB-89-FRA
2-10 305 10,770 41.6 34.5
4-07 305 11,344 37.8 32.1

10è père : **DANNIX**
10è mère : **EPANOUIE** EX-93-FRA
2-04 305 10,369 38.5 34.4
4-00 305 11,855 42.4 36.9

13è père : Roybrook **TEMPO**
13è mère : Edgeware Wayne
ACHILLE EX-91-FRA

7e Père : O-Bee **MANfred JUSTice**
7è mère : **TAIGA** TB-85-FRA
Cumul 3 Lact. 51,800 40.4 34.4

16

4 embyons
REVAUX PP x
Laitwis **SCARLETT P**

Prix de vente :

Vendeur :
GAEC La Ferme du Moulin Gallet (01)

Laitwis **NOLITA** TB 87, 2^{ème} Mère



CD	ISU	INEL	MP	TP	MG	TB	LAIT	SM	FERS	LGF	MO	MA	CC	ME	VT	NAI
ASC	200	55	43	2.3	50	1.7	875	1.3	2.3	2.5	2.8	2.6	1.2	1.0	0.7	91

Index avril 2022

REVAUX PP
(VH ALFONSP / BRILLIANCE)

Laitwis **SCARLETT P NC**
FR0121030380

FRA avril 2022 **ISU 193**

CD	INEL	TP	TB	LAIT	MO	SM
73	59	5.4	6.1	149	2.2	1.0

Elle est A2/A2 et Polled.

Wildier **HULK P**

Laitwis **NOLITA** TB-87-FRA

2-05	305	9,827	40.5	40.3
3-11	232 ec	8,532	39.6	38.7

C'est la mère de **SUPRA**, **ROGER** et **RO-DOLF** @ Gènes Diffusion

MILTON

LYDIE EX-90-FRA

2-01	305	8,263	38.6	38.8
3-06	305	10,544	36.0	38.1
4-06	305	11,434	36.9	37.9
5-10	190 ec	7,787	40.9	37.6

Sa pleine-sœur a rentré 4 fils @ Gènes Diffusion : **NEMIA**, **NIGHT TOP**, **OFFSHORE** et **OAKLAND**

4e père : **GENESTAR**

2-04	305	9,497	33.5	36.2
3-07	305	8,439	38.5	36.3

C'est la demi-sœur de **LODGE** @ Gènes Diffusion

5e père : **FAMOUS MAN**

7-01	305	13,472	40.0	33.7

6e père : **ROUMARE**

7-07	172	7,860	39.0	32.1

Cumul 5 Lact. 61,783 37.8 34.0

7e père : **MELKIOR** BW

Cumul 9 Lact.	96,893	39.9	33.2	

8e père : Startmore **RUDOLPH**

Cumul 9 Lact.	98,947	36.9	34.3	

9e Père : **UGELLA** BELL

17

4 embyons
HARRY x
ROUTINE HP

Vendeur :
Hervé PAVARD (61)

OLYMPIA HP TB 85, 2^{ème} Mère



CD	ISU	INEL	MP	TP	MG	TB	LAIT	SM	FERS	LGF	MO	MA	CC	ME	VT	NAI
ASC	217	64	49	1,4	68	2,0	1247	1,8	2,9	3,1	3,2	2,2	-0,1	2,0	-0,3	91

Index avril 2022

SJK HARRY
(NACASH / BLOWTORCH)

ROUTINE HP
FR6141042648

FRA avril 2022 **ISU 218**

CD	INEL	TP	TB	LAIT	MO	SM
73	58	0.4	0.0	1375	3.2	1.7

Westcoast **SOUNDCLOUD**

OLYMPIA HP TB-85-FRA

2-04	305	9,531	39.1	35.2

Ancienne #1 au classement ISU
Mère de **SAFE RF HP** @ Gènes Diffusion

Molenkamp **KP CARTER**

BTS-MALAGA TB-86-FRA TB-85-MA

2-04	305	7,811	43.4	36.6
3-05	305	10,351	44.8	38.2
4-08	44 ec	1,628	50.9	37.3

Mère de **OMNAST HP** et **PAMAL HP** @ Gènes Diffusion

4è père : Vekis DG **POPEYE**

Cumul 3 lact	41,280	37.3	31.2	

5è père : Velhuis **SOLSTICE**

Cumul 4 lact	50,887	37.9	29.0	

6è père : Wabash-Way **EXPLODE**

Cumul 7 Lact.	75,060	kg		

7è père : Bdggenetics **ENCINO**

1-09	305	8,729	37.5	30.5

8è père : Regancrest-Mr Drham **SAM**

2-00	305	9,546	34.9	30.7

9è père : Calbrett-I H H **CHAMPION**

2-02	305	10,589	39.3	32.4

10è père : Wa-Del **CONVINCER**

2-03	305	10,197	38.6	31.9
4-03	305	13,909	36.5	31.1

11è père : **BESNE** BUCK

Cumul 10 Lact.	131,223	38.0	33.5	

Le Département de Seine-Maritime
accompagne les petits investissements
matériels dans les exploitations

1258 exploitations bénéficiaires, 2072 dossiers subventionnés de 2017 à 2021 dont plus de 80 % en faveur des éleveurs



Une politique, menée en articulation avec la Région Normandie, reconduite pour l'année 2022
Contact : Service Agriculture et Attractivité territoriale - M-P. Beauvais : 02 35 03 51 78

SERVIR L'ELEVAGE

Gdms SEINE-MARITIME

GROUPEMENT DE DEFENSE CONTRE LES MALADIES DES ANIMAUX

18

STORIA P
 VIR'PHJ
 FR8071324347
 Née le 26 / 12 / 2021



Vendeur :
SCEA Popot (80)

MIMOSA VIR'PHJ EX 91,
 2^{ème} mère

Prix de vente :

St-Lo **VIDEO**
 (VIRAL / TOPEKAC)

OEILLETTE P VIR'PHJ TB-85-
 FR8071324061
 2-01 268 4,590 60.9 43.4
 3-00 ec 115 2 814 57.5 39.4

Guimo JOEL
MIMOSA P VIR'PHJ EX-91-FRA
 1-09 293 5,147 53.7 40.0
 2-09 305 6,896 53.4 39.7
 3-11 305 6,966 54.7 40.5
 1^{ère} de classe @ SIA '19

Ahlem NIKON P
FLORA VIR'PHJ EX-90-FRA2-03
 Cumul 8 lact 55,965 51.1 39.3
 1^{ère} et Meilleure Mamelle de classe @
 National Jersey '19
 3^{ème} de classe @ SIA '20
 2^{ème} Mère de OLIA VIR'PHJ, Cham-
 pionne Génisses @ National Jersey '19
 Mère de OLITA VIR'PHJ, Réserve Cham-
 pionne Génisse @ National Jersey '19

4^è père : Hollylane Lilibet S **LEGACY**
 4^è mère : Select **EVELYN**

5^è père : Giprat Belle'S **CONNEC-**
TION
 5^è mère : Potwell Whistler's **EMILY**
 EX-92-CAN
 2-01 305 5,357 44.0 42.0
 3-01 305 6,634 47.3 41.6
 5-00 305 9,490 42.1 38.6
 6^{ème} de classe @ RAWF 2007

6^è père : Bonnyburn Ali **WHISTLER**
 6^è mère : Pleasant Nook JI **MAR-**
THAMAY EX-90-CAN
 Cumul 11 lact 82,818 45.9 41.7

7^è père : Meadow Lawn J **IMPE-**
RIAL 50R
 7^è mère : Pleasant Nook **MARLENE**
 EX-90-CAN
 Cumul 7 lact 50,584 53.2 42.7

8^è père : J. S. Quicksilver **ROYAL**
 8^è mère : Pleasant Nook **MABLE NC**
 2-01 305 4,832 48.8 41.6
 3-03 209 5,077 46.3 42.1

9^è père : W.F. Generator **JUSTIN**
 9^è mère : Pleasant Nook **MARTHA**
 EX-90-CAN
 Cumul 8 lact 49,840 46.1 41.2

9^è père : Jody's Imperial **SURVILLE**
 9^è mère : Pleasant Nook **MARLENE**
 EX-91-CAN
 4-10 305 4,514 59.6

10^è père : Pleasant Nook **MASTER**
 10^è mère : Montmaple Pontmaple
MABEL EX-90-CAN
 Cumul 12 lact 51,210 55.0

11^è père : Brampton Posing **ACME**

19

ROSALIE
 FR7637042431
 Née le 20 / 12 / 2020
 Inséminée le 13/12/2021
 avec VJ **JOJO SX**



Vendeur :
Arnaud GOSSELIN (76)

River Valley Circus **CRAZE,**
 Père

Prix de vente :

River Valley Circus **CRAZE**
 (LEMONHEAD / PAROAH)

NOISETTE TB-85-FRA
 FR7637042114

1-09	305	4,744	54.0	41.3
2-10	283	5,033	54.9	38.4
3-09	287	5,761	55.5	40.4
4-09	121 ec	3,065	57.4	36.1

Guimo **JOEL**

Jers' Hys **JALGALA TB-89-FRA**

1-11	305	4,058	58.9	41.9
3-00	305	5,491	57.3	44.0
4-00	305	6,388	58.6	41.2
5-03	275	5,290	60.1	45.7
6-03	305	5,431	64.1	44.4
7-05	210 ec	4,450	58.8	43.3

Lencrest **ON TIME**

Jers' Hys **FALBALA**

2-02	305	3,720	60.9	44.3
3-04	291	4,723	57.8	42.5
4-04	289	5,566	59.5	43.6
5-04	305	5,965	60.8	42.8
6-04	286	5,240	57.6	43.6

4^è père : **DJ JASON**
 4^è mère : **BOLANE**
 Cumul 8 lact 54,116 64.0 44.6

5^è père : **Q ZIK**
 5^è mère : **OLANE**
 Cumul 6 lact 34,754 49.2 40.6

6^è père : **POSEIDON**
 6^è mère : **1674**
 Cumul 8 lact 36,628 59.2 44.3

7^è père : J. S. Quicksilver **ROYAL**

Energie lait LEFRANC SARL

ETUDE - VENTE - INSTALLATION
 RÉPARATION TOUTE MARQUE
 CERTIFICATION ISO 9001

TANK À LAIT, PRÉ-REFROIDISSEUR ET RÉCUPÉRATEUR DE CALORIE.
 CHAMBRE FROIDE, SALLE D'AFFINAGE ET ÉQUIPEMENT DE FROMAGERIE.
 ETAL DE MARCHÉ RÉFRIGÉRÉ (DÉMONTABLE OU SUR REMORQUE).

02 32 89 92 60 www.energielaitlefranc.fr

UNE ÉQUIPE DE SPÉCIALISTES À VOTRE SERVICE !



ENSEMBLE CULTIVONS TOUS VOS PROJETS



- Gestion de trésorerie
- Investissements
- Assurance et prévoyance
- Patrimoine

Crédit Mutuel

Crédit Mutuel

Partenaire
des chefs d'entreprises



CONSEIL &
EXPERTISE
COMPTABLE

cerfrance.fr

Une question ? Un projet ?
Consultez nos experts



SOURIS

FR7649843079

Née le 04 / 11 / 2021

Beta-Caséine : A2/A2

Kappa-Caséine : B/B

Vendeur :

GAEC de la Poterie - Godefroy (76)

PARELOUP, Père

CD	ISU	INEL	MP	TP	MG	TB	LAIT	SM	FERs	LGF	MO	MA	DV	BA	ME	VT	NAI
68	141	32	23	1.6	32	3.7	320	0.4	0.3	-0.2	1.0	0.2	0.4	0.9	1.7	-0.5	90

Index avril 2022

Prix de vente :

PARELOUP
(LOUSTIC / ANIBAL)

NAGEUSE NC
FR2136056460

2-03	305	6,946	47.7	43.2
3-05	305	9,356	47.8	41.3
4-07	166 ec	5,378	42.8	38.8

JEROBOAM

IMMEDIATE BP-83-FRA				
2-06	302	6,727	42.3	36.5
3-06	295	9,255	38.2	35.8
4-06	305	9,931	40.8	35.4
7-05	210 ec	4,450	58.8	43.3

VOLVIC

DECIDEE BP-84-FRA

2-07	305	8,700	40.0	35.5
3-07	305	9,431	40.0	35.4
4-08	305	10,620	38.3	33.0
5-08	305	10,165	39.0	34.8
7-04	305	11,974	36.6	33.5
Cumul 5 lact		60,185	39.3	34.9

4e père : VANTARD SN
4e mère : VOLONTE TB-85-FRA

3-05	305	9,634	42.0	35.4
4-08	215	7,815	39.4	33.3

5e père : TITANIC SN
5e mère : SAVANE

3-02	305	8,950	37.1	34.3
4-06	305	10,107	37.1	33.8

21

3 embyons ROQUEFORT SX x ROSABOY

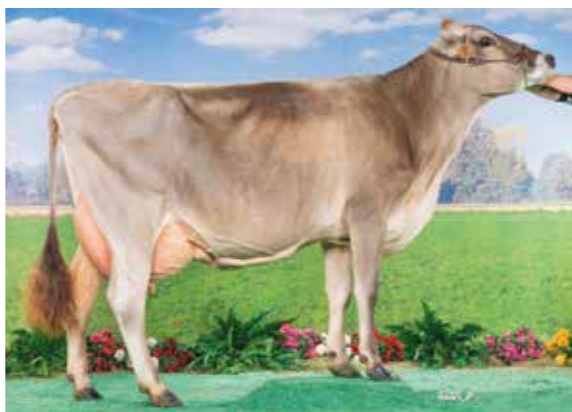

Prix de vente :

Vendeur :
GAEC de la Vinçais (44)

ELIXIOR TB 87, 5^{ème} Mère

CD	ISU	INEL	MP	TP	MG	TB	LAIT	SM	FERS	LGF	MO	MA	DV	BA	ME	VT	NAI
ASC	158	35	27	1.7	31	1.1	471	1.5	0.1	0.7	1.4	1.2	1.0	0.7	0.7	0.1	

Index avril 2022

ROQUEFORT
(BARCA / SINATRA)

Switzer Tals Drdvl DOBOY

Kiba Anibal FANT

ROSABOY NC - FR4427421881

FRA avril 2022 ISU 155

CD	INEL	TP	TB	LAIT	MO	SM
70	16	2.0	3.9	-227	1.7	1.8

#1 des filles de DOBOY en France

Les produits à naître seront génotypés dans le schéma de sélection BGS Création
Votre potentielle future mère à taureau

OFFENSIVE BP-84-FRA

2-02	305	6,771	40.9	37.2
3-02	160 ec	5,196	40.7	37.2

3^{ème} de section lors du concours inter-régional Brune Ouest à Rennes en mars 2022

METEORE BP-83-FRA

2-04	305	6,242	42.7	36.5
3-06	305	6,659	39.6	36.9
5-02	253	5,944	48.3	39.5

4e père : Scherma Blooming BIVER
4^e mère : ISIDORE BP-82-FRA

3-01	305	6,323	44.2	32.3
4-07	305	7,587	43.0	34.2

5^e père : Scha Rz Bs Parko ASTRO
5^e mère : ELIXIOR TB-87-FRA

5-08	305	10,234	41.9	35.3
Cumul 5 lact	52,918	43.8	34.3	

Championne adulte SPACE 2015

Sa fille Harmonica LILY vendue 3,500 € à la vente aux enchères au Mondial Brune 2016 à Mende

6^e père : Sun-Made VIGOR

22

TRUST JUNE

FR7654100553
Née le 14 / 01 / 2022
Beta-Caséine : A1/A2
Kappa-Caséine : B/B

Vendeur : GAEC Colboc (76)
& GAEC de la Poterie-Godefroy (76)

Loyalyn JUNE EX 97,4^{ème} mère

Prix de vente :



Siemers HAVE IT ALL
(EXCALIBUR / KING DOC)

Friendship Genetics JULIETTE
FR6121426942

Sera vèlée avant la Vente
1^{ère} de classe et Mention Honorable Neufchâtel en Bray 2020
Grande Championne Buchy 2021
3^{ème} de classe au Printemps des Génisses 2022

TOC-Farm FITZ

Nohl JULIA TB-86-FRA

2-03	305	7,989	42.2	36.2
3-02	284 ec	10,007	42.6	35.0

Elle a 4 sœurs classifiées au Canada, toutes TB dont 3 EX !

Maple-Downs-I G W Atwood

Pierstein Damion JUBILEE
EX-93-CAN

2-01	305	10,022	40.5	37.3
4-08	305	11,085	36.5	32.8
6-02	305	13,744	40.9	35.0
Cumul 3 Lact.	51,130	39.3	36.5	

La meilleure fille classifiée de JUNE EX-97-CAN...

4e père : Erbacres DAMION
4e mère : Loyalyn Goldwyn JUNE
EX-97-CAN

Cumul 7 Lact.	146,261	46.4	37.6	
---------------	---------	------	------	--

C'est la vache de l'année au Canada en '19
Championne Suprême @ Expo Printemps du Québec '18 et 2^{ème} de section @ WDE '18

5e père : Braedale GOLDWYN

5e mère : Loyalyn Allen APRIL
EX-92-CAN

4-05	285	9,062	38.5	31.6
Cumul 5 Lact.	41,186	37.1	31.3	

6e père : Canyon-Breeze ALLEN
6e mère : Loyalyn Rudolph JULIANA
TB-87-CAN

6-07	305	11,767	29.7	29.3
Cumul 6 Lact.	68,254	32.1	30.4	

7e père : Startmore RUDOLPH

7e mère : Loyalyn Lindy WILHEMINA
TB-86-CAN

5-06	305	9,176	33.0	31.1
Cumul 5 Lact.	44,054	34.3	31.7	

8e père : Townson LINDY

elvor
Nourrir, protéger, grandir.

ELVOR et SAE 276
Un partenariat gagnant !

SAE 276

HP

COMPLEMENTAIRE HP +

Aliment d'allaitement complémentaire du lait entier formulé pour atteindre de Hautes Performances de croissance pour l'élevage de vos génisses.
Sa composition permet d'enrichir et de rééquilibrer le lait entier.

- Mat : 30% : taux de protéines très élevé
- MG : 2,7%



Nouveau visuel, même formule



100% Protéines laitières.

Les protéines sont 100% laitières et sont donc très digestibles.

EMX

Ses actifs végétaux naturels titrés EMX™ contribuent à sécuriser la croissance des veaux en présence de cryptosporidies et coccidies.

Croissance rapide

Sa formule apporte les micronutriments (vitamine A, fer, cuivre...) essentiels à la croissance du veau, pouvant être insuffisants dans le lait entier.

23

Nohl CHASSY

FR3543974299
Née le 12 / 11 / 2021

Vendeur : **NOHL Holstein (49)**
et **GAEC Pom Holstein (35)**

Trefle **CHASSEP EX 92**, 2^{ème} Mère



Stantons **CHIEF**
(HIGH OCTANE / NUMERO UNO)

Nohl **CHASSEP**
FR3543974040
Exportée en Irlande, elle doit vêler en août 2022.

Braedale **GOLDWYN**

Trefle **CHASSEP EX-94-USA**

3-02 365 14,315 45.5 39.0
1^{ère} de classe et Mention Honorable
Championne Intermédiaire @ WDE '17
2^{ème} de classe et Mention Honorable
Championne Intermédiaire @ RAWF '17
1^{ère} de classe et Mention Honorable
Championne Junior @ RAWF '16
1^{ère} de classe et meilleure Mamelle @ WDE '16
Vendue 200,000 US\$ @ International Intrigue Sale '16

Prix de vente :

Val-Bisson **DOORMAN**

R-E-W **CHARMINA TB-87-CAN**

2-04 305 10,432 46.6 38.5
4-01 305 12,454 45.2 36.3
2 filles TB et 1 EX au Canada

4e père : Maple-Downs-I G W **ATWOOD**
4e mère : Courtlane-UR **CHARM**
TB-85-USA
2-02 305 11,898 40.2 31.9
5 filles TB au Canada

5e père : Regancrest HHF **MAC**
5e mère : Regancrest S **CHASSITY**
EX-92-USA
2-01 305 14,470 43.5 34.5
3-10 305 16,629 43.1 28.5
Mère du célèbre Mr Chassity
GOLD CHIP @ Select Sires

6e père : Picston **SHOTLE**
6e mère : Regancrest **CINDERELLA**
EX-92-USA
2-05 305 12,070 45.6 33.2
5-00 305 13,349 41.3 32.3
Demi-sœur de Regancrest **BRAXTON**
@ Select & Regancrest **BALTIMOR** @ Semex

7e père : Calbrett-I H H **CHAMPION**
7e Mère : Regancrest-PR **BARBIE EX-92-USA**
2-06 305 12,120 39.4 34.8
La seule et unique BARBIE!
La vache fondatrice en amont des stars BRAXTON, GOLD CHIP mais aussi des plus récents CRUSHABULL, CRUSHTIME et beaucoup d'autres...
2^{ème} mère de Butz-Butler Gold **BARBARA EX 96**, Grande Championne @ WDE '19

8e père : Regancrest Elton **DURHAM**
8e mère : Regancrest JUROR **BRINA**
EX-92-USA
2-06 305 11,662 35.5 32.3
4-04 305 15,772 36.4 31.3
Cumul 2 Lact. 43,373 36.4 33.0

9e père : Ked **JUROR**
9e mère : Regancrest Aerostar **BERT**
EX-90-USA
Cumul 4 Lact. 49,601 36.8 34.2

10e père : Madawaska **AEROSTAR**
10e mère: Regancrest Mark Chairman **BEA EX-91-USA**
Cumul 5 Lact. 63,563 40.7 34.7

11e père : Walkway **CHIEF MARK**
11e mère: Regancrest Board Chairman **BEA EX-90-USA**
Cumul 4 Lact. 39,599 40.3

12e père : Cal-Clark Board **CHAIRMAN**
12e mère: Regancrest Apache STANDOUT **BEA VG-86-USA**
Cumul 4 Lact. 59,847 36.0

13e père : Chapel-Bank **APACHE**



Lely Astronaut

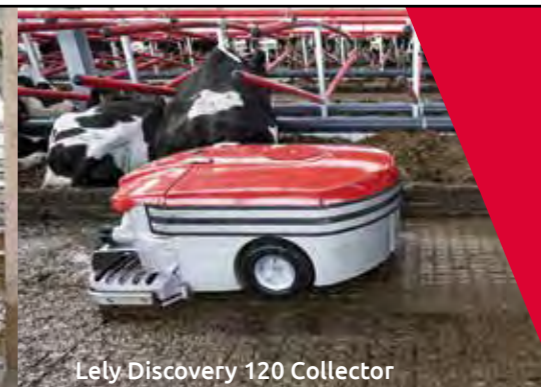

Lely Discovery 120 Collector



Lely Juno



Lely Vector

Assurez l'avenir de votre exploitation laitière avec une équipe de spécialistes à votre écoute

Pour plus d'informations, contactez le Lely Center de Marolles au 02.31.48.32.31



www.lely.com

Vous VOULEZ :

- ▶ Changer de race rapidement ?
- ▶ Conserver la génétique d'une vache à réformer ?
- ▶ Multiplier vos meilleures souches ? ...

Alors, OSEZ la **Transplantation Embryonnaire !**

DIFFÉRENTES TECHNIQUES PROPOSÉES (BISSECTION, OPU FIV, ...)

UN SERVICE DE PROXIMITÉ

AUCUN RISQUE SANITAIRE

POUR TOUS LES ÉLEVEURS

TOUTES RACES BOVINES

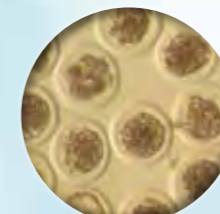

Vous souhaitez plus d'informations ? N'hésitez pas, appelez-nous, c'est gratuit et sans engagement :
Cindy DERVAUX - 06 07 17 13 11 **Laurent BOITEUX - 06 07 10 42 30**

24

STELE VRAY

FR4429827452
Née le 21 / 02 / 2021

Vendeur :
GAEC Vray Holstein (44)

MELINE VRAY TB 88, demi-soeur



Eclipse **ROYAL CRUSH**
(CRUSH / HIGH OCTANE)

IGOLD-VRAY TB-87-FRA
FR4429822235

2-04	305	9,460	33.9	32.5
3-08	278	9,892	33.7	33.0
4-07	305	10,830	35.0	32.8
5-11	305	13,491	38.1	31.6
Cumul 4 lact :	61,250	37.7	33.2	

Mère de MELINE-VRAY TB 88, 1^{ère} de classe @ SPACE '19

Pleine-sœur de IWYN-VRAY EX 90, 1^{ère} de section @ National '17

Braedale **GOLDWYN**

CORSE-VRAY EX-92-FRA

2-05	305	9,287	34.7	34.9
3-06	305	10,404	33.8	31.9
6-04	305	11,637	33.6	32.6
Cumul 5 lact :	60,703	33.9	32.6	

Mère de HANNA-VRAY EX-95-CH, Grande Championne @ Expo Bulle '22

Mère de GALYS-VRAY EX-94-CH, Grande Championne @ Européen de Colmar '16, Grande Championne @ Swiss Expo '16, Grande Championne @ Expo Bulle '15 & '16

Erbacres **DAMION**

NAPLES VRAY EX-90-FRA

2-01	305	8,762	34.7	30.4
3-01	305	10,282	33.8	30.5
4-04	305	10,817	34.8	30.4
5-09	305	10,061	34.2	32.5
Cumul 5 lact.	58,954	34.5	31.7	

Prix de vente :

4e père : Fraeland **LEADOFF**

4e mère : **LASSIE** EX-90-FRA

2-02	305	7,680	37.1	32.9
3-03	305	9,488	40.0	34.4
Cumul 7 Lact.	78,792	33.1	30.5	

5e père : Duregal **ASTRE** Starbuck

5e mère : **GENTILLE** TB-88-FRA

2-02	288	7,143	38.1	34.1
3-02	305	8,878	39.1	33.5

6e père : Hannover-Hill **INSPIRATION**

6ème Mère : **LENTILLE81** EX-90-FRA

2-01	305	7,598	47.4	34.0
3-01	305	9,895	53.3	33.7

7e père : **VIR CLAR**

25

Friendship Genetics

SHOWTIME

FR6108880972
Née le 30 / 03 / 2021

Vendeur :
Friendship Genetics (61)

JAIME TB 89, 2^{ème} Mère



Stantons **CHIEF**
(HIGH OCTANE / NUMERO UNO)

Friendship Genetics **PRETTY**
TB-85-FRA
FR6108880530

2-06	196 ec	4,773	43.0	37.0
------	--------	-------	------	------

Mr Chassity **GOLD CHIP**

JAIME TB-89-FRA

2-00	305	8,020	42.4	34.0
3-00	305	9,950	44.3	37.3

1^{ère} de classe @ Swiss Expo 2018 et Réserve Grande Championne @ SIA 2017

Mère de MAELYS TB 89, Réserve Championne Espoir @ SPACE 2019

Prix de vente :

Mr Goldnoaks **MAGNUS**

HUEY TB-88-FRA

2-01	305	7,188	41.7	33.8
3-01	305	9,116	40.1	35.5
4-04	305	9,762	44.6	34.8
5-05	305	10,575	43.1	32.5
Cumul 5 Lact	57,149	43.6	35.1	

4e père : Lirr Drew **DEMPSEY**

4e mère : FACILE BP-84-FR

2-01	305	5,067	42.8	34.1
------	-----	-------	------	------

5e père : Golden-Oaks St **ALEXANDER**

5e mère : Morsan **LYDIA** EX-92-CA

Cumul 6 Lact	102,600	38.5	33.4	
--------------	---------	------	------	--

6e père : Picston **SHOTTLE**

6e mère : Idee **LYUBA** TB-87-CA

2-05	305	10,057	37.0	34.5
4-05	305	13,733	37.2	31.0

7e père : Regancrest Elton **DURHAM**

7e mère : Idée **LUNA** TB-85-CA

Cumul 5 Lact	45,131	46.3	35.5	
--------------	--------	------	------	--

8e père : Lystel **LEDUC**

8e mère : Ravenswell **LYDIA** EX-92-US

Cumul 3 Lact	27,442	44.9	35.4	
--------------	--------	------	------	--

Mère de Idee **LUSTRE** EX-95, Grande Championne @ RAWF '02

3ème Mère de Winterbay Goldwyn **LOTTO** EX-95, Grande Championne @ RAWF '10 et de Rockymountain Talent **LICORICE** EX-95, Championne Jeune @ RAWF '10 et Réserve Championne Adulte @ WDE '11

9e père : Bridon **ASTRO JET**

9e mère : Spring Farm **MISS LYNN** TB-85-CA

Cumul 3 Lact.	31,797	40.0	36.0	
---------------	--------	------	------	--

10e père : Deslacs Rockman **LYN-MACK**

10e mère : Spring Farm **MISS CONNIE** TB-88-CA

Cumul	49,331	39.3		
-------	--------	------	--	--

11e père : Romandale Reflection **MARQUIS**

11e mère : Spring Farm **MISS CITATION** TB-87-CA

6-04	365	12,575	38.0	
------	-----	--------	------	--

12e père : Rosafe **CITATION R**

12e mère : Spring Farm **MISS PATH-FINDER** EX-CA

Cumul 12 Lact	109,779	36.4		
---------------	---------	------	--	--

13e père : Carnation Royal **MASTER**

13e mère : Spring Farm Fond **PATH-FINDER** TB-CA

Cumul 11 Lact	91,777	37.5		
---------------	--------	------	--	--

14e père : Spring Farm Fond **HOPE**

14e mère : Eveermot **PATHFINDER** Ormsby TB-CA

Cumul 10 Lact	86,401	36.4		
---------------	--------	------	--	--

PROAGRI
POUR VOUS. AUJOURD'HUI. ET DEMAIN



ÉLEVAGE BOVIN LAIT

En solo ou en groupe,
boostez vos performances
avec le **CONSEIL TECH'ÉCO**

Les **+**
AVANTAGES

- Une offre complète de solutions, adaptables à vos besoins
- Des données et références techniques appropriées à votre système
- Une équipe expérimentée et experte en élevage laitier, à vos côtés
- La force d'un réseau

Votre interlocutrice

Nadège DONNET :
02 31 70 25 11 - 07 60 48 41 50

Notre offre conseil : 3 formules au choix

- TECH'EN LIGNE**
«Je bénéficie de références et conseils techniques pour ma production laitière : qualité du lait, prix, suivi de mon troupeau, gestion fourragère...».
- TECH'INDIV**
«En complément des écrits techniques, je me réassure avec du conseil téléphonique et profite de la visite de mon conseiller élevage».
- TECH'EN GROUPE**
«La force du collectif en plus avec des rencontres régulières, tant sur le plan technique qu'économique».

Pour aller plus loin : des visites individuelles et accès à des groupes thématiques, en option !

les **m@rchés** Bien conseillée pour bien décider

AGRICULTURES & TERRITOIRES
CHAMBRES D'AGRICULTURE NORMANDIE

www.normandie.chambres-agriculture.fr



3 embryons
LEGEND SF
x **LAROSE**

Vendeur :
GAEC Vray Holstein (44)

Prix de vente :

LAROSE TB 88, Mère

BLOndin LEGEND
(SIDEKICK / JACOBY)

LAROSE
TB-88-FRA
FR4442492223

2-00	305	10,298	33.3	33.5
3-01	305	13,399	35.3	32.0
5-05	305	11,495	33.2	32.6

Petite-fille de la célèbre Thrulane James ROSE

Lirr Drew DEMPSEY

Pierstein **ROSELITE**
EX-90-CAN EX-92-MA

2-02	305	12,281	41.8	38.8
4-07	305	17,178	46.9	36.5
6-04	305	17,393	45.3	36.8
Cumul 3 lact		74,646	45.8	40.0

5è père : Comestar LEE

4e père : Shoremar JAMES
4è mère : Thrulane ROXY TB-87-CAN
Cumul 4 lact 60,332 40.2 33.8

Sandy-Valley **BOLTON**

Thrulane **ROSE**
EX-97-CAN

2-05	305	8,346	43.7	33.3
4-08	305	12,869	45.1	36.9
6-08	305	17,389	39.4	36.1
Cumul 3 lact		66,196	46.4	38.2

Grande Championne @ RWF 2006 - 2008 - 2009 et Suprême Championne @ WDE 2008

Toute la distribution pour les éleveurs de la région

YSEO
Élevage Optimisé

Une offre produits complète
Une logistique adaptée
Une expertise technique et économique

Gamme d'aliments bovins **OZE**

Gammes minérale et diététique **my Min** **my Nut**

Allaitement - Hygiène - Fourragères - Petit matériel - Equipements

YSEO Commande en ligne
Tél : 03 22 50 44 22

YSEO - 22 Boulevard Michel Strogoff - 80440 BOVES

CONDITIONS GÉNÉRALES DE VENTE

La vente du Prim Team Show 2022 se tiendra le mercredi 29 juin 2022, à 15h00 à Buchy (Seine Maritime).
Les présentes conditions de vente sont réputées connues et acceptées sans réserve par les vendeurs et les acheteurs.

ARTICLE PREMIER - Ventes aux enchères

Les présentes conditions générales de vente sont applicables en toutes leurs dispositions dès lors qu'elles ne sont pas contraires à celles énoncées avant la vente et consignées au procès-verbal.

ARTICLE 2 - Enchères

Les lots seront présentés individuellement avec leur prix d'estimation. Les mises à prix peuvent être différentes selon les animaux. Conformément à la loi, les enchères seront indiquées et prises en euros légaux. Lors de l'adjudication, une pièce d'identité sera demandée à l'acheteur ainsi que des précisions sur le moyen de paiement envisagé. L'organisateur se réserve expressément le droit de faire procéder, le même jour, à la revente sur folle enchère d'un animal dont l'acquéreur s'avérerait défaillant ou incapable.

ARTICLE 3 - Qualifications

Origines et qualifications zootechniques :

Les animaux présentés à la vente sont titulaires d'une Déclaration de Naissance recevable et sont inscrits à un livre généalogique officiel. Les informations figurant dans ce catalogue proviennent d'informations recueillies par les rédacteurs du catalogue. Les lactations sont exprimées en Taux Azoté. Toutefois, seul le pedigree officiel fait foi. Les index génomiques du catalogue, sauf mention contraire, sont ceux calculés en Août 2020, quel que soit le pays d'indexation.

Garanties sanitaires :

1. Qui n'est pas située dans une zone soumise à une restriction de mouvement pour cause de maladie réputée contagieuse,
2. Qui doit respecter les dispositions en vigueur le jour de la manifestation,
3. Indemne, depuis au moins 30 jours, de toute maladie réputée contagieuse,
4. Officiellement indemne de brucellose bovine, tuberculose bovine et leucose enzootique bovine,
5. Sous appellation « TROUPEAU INDEMNÉ d'IBR »,
6. Sous appellation qualifiante en hypodermose (varron).

=> remplissent elles-mêmes les conditions suivantes :

1. Être régulièrement identifiés individuellement par 2 boucles plastique auriculaires agréées et être accompagnés de leur passeport ;
2. Ne présenter aucun signe de maladie ;
3. Ne pas être porteurs de lésions cutanées (ectoparasites, varrons, dartres, gales, poux...);
4. Concernant la **TUBERCULOSE** : Pour les **bovins âgés de plus de 6 semaines** à la date de la manifestation, une tuberculination (IDC) avec lecture négative doit **dater de moins de 4 mois**.
5. Concernant l'**IBR** : L'analyse IBR Elisa négative, faisant suite à un prélèvement dans les **30 jours avant le début de la manifestation, soit à partir du 29 mai et avant le 22 juin 2022** (pour tenir compte du délai d'analyse, de signature et d'envoi), est obligatoire pour les bovins, y compris pour les animaux provenant d'un département reconnu en situation épidémiologiquement favorable.
6. Concernant la **BVD** : Bénéficier à l'égard de la maladie des muqueuses (BVD) : soit d'une garantie « Non IPI » attestée par le G.D.S. départementale, soit d'une virologie négative. L'accès des **bovins âgés de moins de 6 mois** est possible s'ils ont fait l'objet d'une recherche de virus BVD avec résultat négatif à une **analyse PCR individuelle** (bovin de moins de 3 mois) ou de mélange sur sang.
7. Concernant la **PARATUBERCULOSE** : Soit les bovins : Présentent s'ils sont âgés de **plus de 24 mois** : une **sérologie négative** (sur sang) Ou Présentent s'ils sont âgés de **moins de 24 mois** : une **PCR négative** (sur bouses)
8. Concernant la **NEOSPOROSE** : L'analyse Néosporose Elisa négative, faisant suite à un prélèvement dans les **30 jours avant le début de la manifestation, soit à partir du 29 mai et avant le 22 juin 2022** est obligatoire pour les bovins.

=> A Savoir :

- Les dispositions précisées sur ce certificat respectent d'une part la législation sanitaire en vigueur et d'autre part les exigences complémentaires demandées par l'organisateur. Un point nouvellement exigible compte tenu de l'évolution de la législation est immédiatement applicable, même si celui-ci n'est pas contractualisé sur ce certificat.
- Les prélèvements sanguins (s'ils sont nécessaires) doivent obligatoirement être réalisés par le vétérinaire de l'exploitation.
- Les bovins présentés peuvent circuler, entre leur exploitation et le lieu de la manifestation, accompagnés du certificat sanitaire de l'éleveur, du passeport et de l'ASDA. Si aucune transaction commerciale n'est prévue, cette attestation n'est ni datée, ni signée.
- Le GDS se réserve le droit d'invalider le certificat sanitaire à tout moment et de bloquer la présentation des bovins s'il identifie un risque sanitaire non compatible à leur présentation (BVD, paratuberculose, salmonellose, syndrome grippal...).

ARTICLE 4 : Vendeurs

Les animaux présentés à la vente le sont sous la responsabilité des éleveurs vendeurs et sont vendus avec les garanties ordinaires de droit. Tout vendeur sera tenu, en cas de résolution de vente pour quelque cause que ce soit, de rembourser à l'acquéreur les frais et les honoraires de vente ainsi que toutes les dépenses occasionnées à l'acquéreur pour la conservation de l'objet en litige en France. Le vendeur s'engage à régler les frais d'inscription suivants à Prim Team 76 :

- Pour les animaux vivants, les frais de vente à la charge du vendeur sont de 2% auxquels s'ajoutent 200 € de frais d'inscription.
- Pour les lots d'embryons, les frais de vente à la charge du vendeur sont de 2% auxquels s'ajoutent 100 € de frais d'inscription

ARTICLE 5 - Acheteurs

Toutes les ventes aux enchères publiques sont réputées au comptant. Seul le vendeur peut, après adjudication, autoriser par écrit l'adjudicataire à régler à terme aux conditions précisées dans l'acceptation écrite au vendeur. Cet écrit devant être porté à la connaissance de l'organisateur. Dans ce cas, le vendeur ne sera réglé qu'après réception du paiement par l'acheteur. Tout adjudicataire agissant pour le compte d'un tiers a son nom mentionné au procès-verbal. Il sera responsable de son achat en cas de défaillance de son mandant. Tout paiement devra avoir lieu par l'intermédiaire du Comité d'organisation et sera exigé dans sa totalité pour le montant net de la facture. Ce n'est qu'après règlement intégral de leurs factures que les acquéreurs pourront obtenir les papiers concernant leur achat.

ARTICLE 7 - Propriété

Dès que l'adjudication est prononcée, la responsabilité de l'animal passe du vendeur à l'acheteur. L'acheteur est tenu d'acquiescer la totalité des animaux qui lui sont attribués. Il ne peut y avoir ni reprise, ni déduction de prix. Avant le paiement intégral de l'animal, celui-ci reste la propriété du vendeur.

ARTICLE 6 - Frais de vente

A la charge des acheteurs :

- Aux enchères, en sus du prix d'adjudication, payable comptant 6 % (H.T.)
 - A l'amiable, en sus du prix de vente, payable comptant 6 % (H.T.)
- Les prix prononcés lors de l'adjudication sont des prix H.T., la TVA est en sus. Pour un acheteur étranger, la facturation se fera H.T., sur présentation de son n° TVA intracommunautaire. Tous les paiements auront lieu auprès de l'opérateur retenu par les organisateurs de la vente, qui a délégation de compétence pour réaliser les opérations commerciales.

ARTICLE 7 - Propriété

Dès que l'adjudication est prononcée, la responsabilité de l'animal passe du vendeur à l'acheteur. L'acheteur est tenu d'acquiescer la totalité des animaux qui lui sont attribués. Il ne peut y avoir ni reprise, ni déduction de prix. Avant le paiement intégral de l'animal, celui-ci reste la propriété du vendeur.

ARTICLE 8 - Enlèvement et transport des animaux

Les animaux peuvent être enlevés le jour de la vente. Les conditions relatives aux achats devront avoir été préalablement remplies (paiement comptant, caution). L'enlèvement et le transport des animaux sont à la charge de l'acheteur et pourront être organisés avec le concours des responsables de la vente. Dans ce cas les frais de transport seront variables en fonction du nombre d'animaux et de la distance. Les animaux devront être enlevés avant le mercredi 29 juin, 20h. Cependant, sur demande auprès des organisateurs de la manifestation, les animaux pourront quitter le site plus tôt, une fois la vente achevée.

ARTICLE 9 - Attribution de juridiction

Pour tout litige concernant cette vente aux enchères seul le tribunal du siège social de la coopérative Origenplus est compétent.

ARTICLE 10 - Divers

Les génisses non gestantes ou non vélées n'auront pas été collectées. Tout acheteur présentant le jour de la vente un animal autre que l'animal retenu par la commission (sauf accord préalable avec les organisateurs) se verra refuser l'accès au site.

LA COOPÉRATIVE au service de SES ADHÉRENTS

Insémination, Transfert d'embryon, Constat de gestation, Génotypage, Ostéopathie, Suivi repro, Vente de génétique bovine, Collecte de colostrum, Transaction Bovine, Monitoring Médria, Plan d'accouplement OptiGEN, Nutri-santé et Minéraux

50 rue Joseph Guillonnet, 14100 LISIEUX - FRANCE Tél. 02 31 62 08 55

www.origenplus.com

VOTRE PRESSE 100% AGRI

1 an d'abonnement à l'Union agricole print + numérique + une revue spécialisée Réussir = 50% d'économie possible

51 n°/an

www.union-agricole.fr | 02 35 59 45 13 | Suivez-nous : #unionagricole76

Les Partenaires de Prim'Team 76

