

Résultats de l'Ain



Association d'éleveurs
www.primholstein.com

05 mars 2025

1. Le Bilan Génétique

a. Résultats en chiffres (année 2024)

b. Palmarès des meilleurs élevages (année 2024)

2. Les meilleurs pointages réalisés en 2024

3. Les meilleures femelles indexées

(indexation avril, août 2024)

4. Les Grandes Laitières 2024

1. Bilan génétique de l'Ain

a. Résultats en chiffres (année 2024)



Comparaison des résultats vaches et génisses

(Bilan Génétique PHF 2024)

	VACHES		GENISSES +18 mois		GENISSES -18 mois	
	01	France	01	France	01	France
ISU	122	124	139	143	148	153
INEL	7	12	16	22	23	28
Index Lait	184	214	364	372	457	494
Index MO	0,78	0,67	1,31	1,32	1,62	1,64
Index MA	0,89	0,66	1,34	1,21	1,57	1,45
Index CC	0,36	0,23	0,54	0,41	0,61	0,47
Index ME	0,16	0,21	0,38	0,49	0,53	0,64
STMA	0,38	0,44	0,62	0,72	0,74	0,87
Repro	0,60	0,53	0,91	0,89	1,05	1,05
Longévité	0,56	0,52	0,81	0,86	0,95	1,03

Comparaison des résultats vaches en Production

(Bilan Génétique PHF 2024)

Bruts	01	France	CL 01	CL France
Lait	10230	9264	9483	8701
TP (‰)	31,9	32,1	32,0	32,1
TB (‰)	40,1	40,7	40,3	40,7
Index				
i Lait	184	214	174	164
i TP	0,02	0,32	0,04	0,35
i TB	0,17	0,53	0,14	0,43

Résultats de la Morphologie

(Bilan Génétique PHF 2024)

Pointages	01	France
NG	82,4	81,8
MA	83,4	82,8
CL	83,2	83,0
BS	83,1	82,4
ME	81,5	80,6

Résultats des index Fonctionnels

(Bilan Génétique PHF 2024)

Fonctionnels	01	France
STMA	0,38	0,44
Repro	0,60	0,53
Longévité	0,56	0,52

Résultats des index Fonctionnels

(Bilan Génétique PHF 2024)

	01	France
Rang moyen	2,37	2,43
Age réforme (mois)	63	67
Cumul lactation	28 646	29 074
Lait par jour de vie	11,44	11,03

1. Bilan génétique de l'Ain

b. Palmarès des meilleurs élevages (année 2024)



Palmarès des meilleurs élevages en Note Globale

Bilan Génétique PHF 2024 de l'Ain (≥20 vl par troupeau dont au moins 50% indexées)

Rang Nat	Rang Dpt	Raison Sociale	Commune	Eff.VL	NG	Dpt
1		EARL DAVID	PIPRIAC	41	88.3	35
7	1	GAEC GUYOT	SULIGNAT	66	87.3	01
11	2	GAEC FERME GROSFILLEX	GEX	80	86.9	01
90	3	GAEC MOREL	ST CYR SUR MENTHON	189	85.2	01
	4	EARL LA FERME DES PERELLES	TAPONAS	79	84.2	69
	5	GAEC DE BARITEL	CHAVEYRIAT	124	83.9	01
	6	GAEC P2MN	COURTES	168	83.7	01
	6	GAEC LA FERME DU MOULIN GALLET	VIRIAT	95	83.7	01
	6	EARL DE L'ANGLE	ST MARTIN LE CHATEL	40	83.7	01
	9	GAEC FERME DE LA RAMEE	VILLARS LES DOMBES	49	83.5	01
	10	GAEC DES EGLANCES	CHAMPAGNE EN VALROMEY	57	82.9	01
	11	GAEC DU BOIS SEME	ILLIAT	138	82.8	01
	11	EARL DE VERILLAT	ST REMY	59	82.8	01
	13	GAEC DU MOLLARD	ETREZ	132	82.6	01
	13	GAEC ELEVAGE THUILLIER	CHALAMONT	81	82.6	01
	15	GAEC DES FEUX FOLLETS	VILLEMOTIER	172	82.5	01
	15	EARL DU LEMAN	ST JEAN DE GONVILLE	20	82.5	01
	17	GAEC ROMANENS	VALROMEY SUR SERAN	86	82.4	01
	18	GAEC HOLSTEIN GABET	LENT	101	82.2	01
	19	LYCEE AGRICOLE DE CIBEINS	MISERIEUX	79	81.9	01
	20	GAEC DE LA BROUSSE	ST TRIVIER SUR MOIGNANS	70	81.8	01
	20	GAEC DES QUATRES VENTS	SEGNY	44	81.8	01

Moy.
France
81,8

TOP 100 en NG : de 85,1 à 88,3

Palmarès des meilleurs élevages en ISU

Bilan Génétique PHF 2024 de l'Ain (≥20 vl par troupeau dont au moins 50% indexées)

Moy.
France
124

Rang Nat	Rang Dpt	Raison Sociale	Commune	Eff.VL	ISU	Dpt
1		VAN ZUILEN OTTO	ST PIERRE SUR ORTHE	41	180	53
65	1	GAEC P2MN	COURTES	168	148	01
73	2	GAEC DE BARITEL	CHAVEYRIAT	124	147	01
	3	GAEC LA FERME DU MOULIN GALLET	VIRIAT	95	137	01
	4	GAEC DES COURS	DOMSURE	149	135	01
	5	EARL DE L'ANGLE	ST MARTIN LE CHATEL	40	134	01
	6	GAEC DU BOIS SEME	ILLIAT	138	132	01
	7	GAEC STIVAN	BIZIAT	257	130	01
	8	LYCEE AGRICOLE DE CIBEINS	MISERIEUX	79	129	01
	9	GAEC ELEVAGE THUILLIER	CHALAMONT	81	128	01
	10	GAEC DU BOUCHIRO	JAYAT	65	125	01
	11	GAEC DES FEUX FOLLETS	VILLEMOTIER	172	123	01
	12	EARL DU LEMAN	ST JEAN DE GONVILLE	20	122	01
	13	EARL DE VERILLAT	ST REMY	59	120	01
	14	JAY JEAN MARIE	BAGE LA VILLE	57	119	01
	15	GAEC DES CHANELETS	ST CYR SUR MENTHON	88	118	01
	15	RATHIER FREDERIC FERMEDESROSSIGNOLE	SULIGNAT	49	118	01
	17	GAEC MARC	CHAVANNES SUR RESSOUZE	86	117	01
	18	GAEC MOREL	ST CYR SUR MENTHON	189	116	01
	18	GAEC HOLSTEIN GABET	LENT	101	116	01
	18	EARL LA FERME DES PERELLES	TAPONAS	79	116	69

Palmarès des meilleurs élevages en Index MO

Bilan Génétique PHF 2024 de l'Ain (≥20 vl par troupeau dont au moins 50% indexées)

Rang Nat	Rang Dpt	Raison Sociale	Commune	Eff.VL	iMO	Dpt
1		GAEC DE L'AVENIR	RUFFIAC	73	1.96	56
94	1	GAEC ELEVAGE THUILLIER	CHALAMONT	81	1.38	01
	2	GAEC MOREL	ST CYR SUR MENTHON	189	1.36	01
	3	GAEC DE BARITEL	CHAVEYRIAT	124	1.31	01
	4	GAEC GUYOT	SULIGNAT	66	1.19	01
	5	GAEC P2MN	COURTES	168	1.04	01
	6	GAEC STIVAN	BIZIAT	257	0.98	01
	7	GAEC DU MOLLARD	ETREZ	132	0.97	01
	8	GAEC DES EGLANCES	CHAMPAGNE EN VALROMEY	57	0.95	01
	9	EARL LES HAUTS SAVOYARDS	ST JULIEN SUR REYSSOUZE	53	0.91	01
	10	GAEC FERME GROSFILLEX	GEX	80	0.89	01
	10	EARL LA FERME DES PERELLES	TAPONAS	79	0.89	69
	12	EARL DE L'ANGLE	ST MARTIN LE CHATEL	40	0.88	01
	13	EARL DU LEMAN	ST JEAN DE GONVILLE	20	0.86	01
	14	EARL DE VERILLAT	ST REMY	59	0.82	01
	15	GAEC DES FEUX FOLLETS	VILLEMOTIER	172	0.77	01
	15	GAEC DES COURS	DOMSURE	149	0.77	01
	17	GAEC DU BOIS SEME	ILLIAT	138	0.75	01
	18	LYCEE AGRICOLE DE CIBEINS	MISERIEUX	79	0.71	01
	19	GAEC LA FERME DU MOULIN GALLET	VIRIAT	95	0.69	01
	20	GAEC HOLSTEIN GABET	LENT	101	0.67	01

Moy.
France
0,67

TOP 100 en Index MO : de 1,38 à 1,96

Palmarès des meilleurs élevages en Lait brut

Bilan Génétique PHF 2024 de l'Ain (≥20 vl par troupeau dont au moins 50% indexées)

Rang Nat	Rang Dpt	Raison Sociale	Commune	Eff.VL	Lait Brut	Dpt
1		GAEC LES PENSEES	POUGNE HERISSON	107	13297	79
4	1	GAEC DES COURS	DOMSURE	149	13019	01
6	2	EARL DE VERILLAT	ST REMY	59	12814	01
12	3	GAEC DU MOLLARD	ETREZ	132	12469	01
32	4	JAY JEAN MARIE	BAGE LA VILLE	57	11978	01
66	5	GAEC MOREL	ST CYR SUR MENTHON	189	11664	01
	6	EARL LES HAUTS SAVOYARDS	ST JULIEN SUR REYSSOUZE	53	11240	01
	7	GAEC DES FEUX FOLLETS	VILLEMOTIER	172	11148	01
	8	GAEC DE BARITEL	CHAVEYRIAT	124	10832	01
	9	GAEC P2MN	COURTES	168	10745	01
	10	GAEC FERME DE LA RAMEE	VILLARS LES DOMBES	49	10708	01
	11	GAEC PIERRE D EN HAUT	COLLONGES	54	10652	01
	12	GAEC ELEVAGE THUILLIER	CHALAMONT	81	10583	01
	13	GAEC HOLSTEIN GABET	LENT	101	10579	01
	14	GAEC DU BOIS SEME	ILLIAT	138	10437	01
	15	GAEC GUYOT	SULIGNAT	66	10273	01
	16	GAEC MARC	CHAVANNES SUR RESSOUZE	86	9861	01
	17	GAEC DES QUATRES VENTS	SEGNY	44	9776	01
	18	GAEC STIVAN	BIZIAT	257	9659	01
	19	GAEC LA FERME DU MOULIN GALLET	VIRIAT	95	9639	01
	20	GAEC DES CHANELETS	ST CYR SUR MENTHON	88	9471	01

Moy.
France
9264

Palmarès des meilleurs élevages en TP brut

Bilan Génétique PHF 2024 de l'Ain (≥20 vl par troupeau dont au moins 50% indexées)

Rang Nat	Rang Dpt	Raison Sociale	Commune	Eff.VL	TP Brut	Dpt
1		EARL DE LA FONTAINE	VIBRAYE	52	35.3	72
47	1	EARL DE L'ANGLE	ST MARTIN LE CHATEL	40	34.0	01
	2	GAEC STIVAN	BIZIAT	257	33.4	01
	3	GAEC DES CHANELETS	ST CYR SUR MENTHON	88	33.1	01
	4	GAEC LA FERME DU MOULIN GALLET	VIRIAT	95	33.0	01
	5	GAEC ELEVAGE THUILLIER	CHALAMONT	81	32.8	01
	5	RUEEGSEGGER HANSUELI	JAYAT	61	32.8	01
	7	GAEC DE BARITEL	CHAVEYRIAT	124	32.7	01
	7	EARL LES HAUTS SAVOYARDS	ST JULIEN SUR REYSSOUZE	53	32.7	01
	9	GAEC PIERRE D EN HAUT	COLLONGES	54	32.6	01
	10	GAEC HOLSTEIN GABET	LENT	101	32.3	01
	10	GAEC MARC	CHAVANNES SUR RESSOUZE	86	32.3	01
	10	LYCEE AGRICOLE DE CIBEINS	MISERIEUX	79	32.3	01
	10	GAEC DES QUATRES VENTS	SEGNY	44	32.3	01
	14	GAEC MOREL	ST CYR SUR MENTHON	189	32.1	01
	15	GAEC DU BOIS SEME	ILLIAT	138	32.0	01
	15	JAY JEAN MARIE	BAGE LA VILLE	57	32.0	01
	17	GAEC P2MN	COURTES	168	31.9	01
	18	EARL DES EVREUX	ST ANDRE LE BOUCHOUX	47	31.8	01
	19	EARL LA FERME DES PERELLES	TAPONAS	79	31.6	69
	20	GAEC DU MOLLARD	ETREZ	132	31.5	01
	20	EARL DE VERILLAT	ST REMY	59	31.5	01
	20	GAEC FERME DE LA RAMEE	VILLARS LES DOMBES	49	31.5	01

Moy.
France
32,1

TOP 100 en TP brut : de 33,8 à 35,3

Palmarès des meilleurs élevages en TB brut

Bilan Génétique PHF 2024 de l'Ain (≥20 vl par troupeau dont au moins 50% indexées)

Rang Nat	Rang Dpt	Raison Sociale	Commune	Eff.VL	TB Brut	Dpt
1		EARL COLLEAUX	ST SEGLIN	44	54.8	35
52	1	GAEC DE LA BROSSE	ST TRIVIER SUR MOIGNANS	70	44.8	01
	2	GAEC DE BARITEL	CHAVEYRIAT	124	44.1	01
	3	GAEC DES CHANELETS	ST CYR SUR MENTHON	88	42.8	01
	4	GAEC STIVAN	BIZIAT	257	42.4	01
	4	LYCEE AGRICOLE DE CIBEINS	MISERIEUX	79	42.4	01
	6	GAEC HOLSTEIN GABET	LENT	101	42.0	01
	7	EARL DES EVREUX	ST ANDRE LE BOUCHOUX	47	41.8	01
	8	RUEEGSEGGER HANSUELI	JAYAT	61	41.7	01
	9	EARL DE L'ANGLE	ST MARTIN LE CHATEL	40	41.5	01
	10	GAEC ELEVAGE THUILLIER	CHALAMONT	81	41.3	01
	11	GAEC PIERRE D EN HAUT	COLLONGES	54	41.2	01
	11	EARL LES HAUTS SAVOYARDS	ST JULIEN SUR REYSSOUZE	53	41.2	01
	13	GAEC LA FERME DU MOULIN GALLET	VIRIAT	95	41.0	01
	14	RATHIER FREDERIC FERMEDESROSSIGNOLE	SULIGNAT	49	40.0	01
	15	GAEC DU BOIS SEME	ILLIAT	138	39.7	01
	15	EARL SERVIGNAT	BOULIGNEUX	60	39.7	01
	17	GAEC MARC	CHAVANNES SUR RESSOUZE	86	39.5	01
	17	GAEC DE VARAMBON	COLLONGES	43	39.5	01
	19	GAEC GUYOT	SULIGNAT	66	39.4	01
	20	GAEC DES EGLANCES	CHAMPAGNE EN VALROMEY	57	39.2	01

Moy.
France
40,7

Palmarès des meilleurs élevages en STMA

Bilan Génétique PHF 2024 de l'Ain (≥20 vl par troupeau dont au moins 50% indexées)

Rang Nat	Rang Dpt	Raison Sociale	Commune	Eff.VL	STMA	Dpt
1		VAN ZUILEN OTTO	ST PIERRE SUR ORTHE	41	1.55	53
12	1	GAEC DE BARITEL	CHAVEYRIAT	124	1.30	01
	2	GAEC P2MN	COURTES	168	0.86	01
	3	GAEC LA FERME DU MOULIN GALLET	VIRIAT	95	0.70	01
	4	EARL DE L'ANGLE	ST MARTIN LE CHATEL	40	0.63	01
	5	GAEC DU BOUCHIRO	JAYAT	65	0.61	01
	6	GAEC STIVAN	BIZIAT	257	0.60	01
	7	GAEC DU BOIS SEME	ILLIAT	138	0.58	01
	8	GAEC DE LA BROSSE	ST TRIVIER SUR MOIGNANS	70	0.55	01
	8	EARL DE VERILLAT	ST REMY	59	0.55	01
	10	GAEC DES COURS	DOMSURE	149	0.53	01
	11	LYCEE AGRICOLE DE CIBEINS	MISERIEUX	79	0.48	01
	12	JAY JEAN MARIE	BAGE LA VILLE	57	0.45	01
	13	GAEC ELEVAGE THUILLIER	CHALAMONT	81	0.42	01
	14	GAEC MARC	CHAVANNES SUR RESSOUZE	86	0.39	01
	15	GAEC DES CHANELETS	ST CYR SUR MENTHON	88	0.38	01
	16	GAEC DES FEUX FOLLETS	VILLEMOTIER	172	0.36	01
	17	RATHIER FREDERIC FERMEDESROSSIGNOLE	SULIGNAT	49	0.29	01
	18	EARL SERVIGNAT	BOULIGNEUX	60	0.26	01
	19	EARL DES EVREUX	ST ANDRE LE BOUCHOUX	47	0.23	01
	20	GAEC DU DOMAINE DES CHABAUDIERS	CHANEINS	88	0.22	01

Moy.
France
0,44

Palmarès des meilleurs élevages en REPRO

Bilan Génétique PHF 2024 de l'Ain (≥20 vl par troupeau dont au moins 50% indexées)

Rang Nat	Rang Dpt	Raison Sociale	Commune	Eff.VL	FER	Dpt
1		GAEC DE VAUX	CUON	70	1.79	49
42	1	GAEC P2MN	COURTES	168	1.31	01
51	2	GAEC DE BARITEL	CHAVEYRIAT	124	1.27	01
	3	EARL DU LEMAN	ST JEAN DE GONVILLE	20	1.11	01
	4	GAEC DU BOIS SEME	ILLIAT	138	1.01	01
	5	GAEC LA FERME DU MOULIN GALLET	VIRIAT	95	0.89	01
	6	GAEC DU BOUCHIRO	JAYAT	65	0.85	01
	7	EARL DE VERILLAT	ST REMY	59	0.78	01
	8	GAEC STIVAN	BIZIAT	257	0.77	01
	8	GAEC DES COURS	DOMSURE	149	0.77	01
	10	GAEC DES FEUX FOLLETS	VILLEMOTIER	172	0.74	01
	11	LYCEE AGRICOLE DE CIBEINS	MISERIEUX	79	0.71	01
	12	GAEC DES QUATRES VENTS	SEGNY	44	0.66	01
	13	JAY JEAN MARIE	BAGE LA VILLE	57	0.62	01
	13	EARL DE L'ANGLE	ST MARTIN LE CHATEL	40	0.62	01
	15	GAEC FERME DE LA RAMEE	VILLARS LES DOMBES	49	0.60	01
	16	GAEC HOLSTEIN GABET	LENT	101	0.58	01
	16	GAEC ELEVAGE THUILLIER	CHALAMONT	81	0.58	01
	18	EARL SERVIGNAT	BOULIGNEUX	60	0.56	01
	19	GAEC DES CHANELETS	ST CYR SUR MENTHON	88	0.54	01
	20	EARL LA FERME DES PERELLES	TAPONAS	79	0.50	69

Moy.
France
0,53

TOP 100 en REPRO : de 1,16 à 1,79

Palmarès des meilleurs élevages en Lait par jour de vie

Bilan Génétique PHF 2024 de l'Ain (≥20 vl par troupeau dont au moins 50% indexées)

Rang Nat	Rang Dpt	Raison Sociale	Commune	Eff.VL	Ljv	Dpt
1		EARL DE KERDOUE	LA VRAIE CROIX	67	17.49	56
16	1	GAEC DES COURS	DOMSURE	149	15.53	01
68	2	GAEC DU MOLLARD	ETREZ	132	14.45	01
84	3	EARL DE VERILLAT	ST REMY	59	14.32	01
	4	JAY JEAN MARIE	BAGE LA VILLE	57	13.31	01
	5	GAEC GUYOT	SULIGNAT	66	12.98	01
	6	GAEC HOLSTEIN GABET	LENT	101	12.68	01
	7	LYCEE AGRICOLE DE CIBEINS	MISERIEUX	79	12.02	01
	8	GAEC FERME DE LA RAMEE	VILLARS LES DOMBES	49	11.84	01
	9	GAEC LA FERME DU MOULIN GALLET	VIRIAT	95	11.54	01
	10	GAEC MOREL	ST CYR SUR MENTHON	189	11.52	01
	11	GAEC ROMANENS	VALROMEY SUR SERAN	86	11.48	01
	12	GAEC STIVAN	BIZIAT	257	11.47	01
	13	GAEC DES FEUX FOLLETS	VILLEMOTIER	172	11.33	01
	14	GAEC DE BARITEL	CHAVEYRIAT	124	11.32	01
	15	GAEC ELEVAGE THUILLIER	CHALAMONT	81	11.31	01
	16	GAEC DU BOIS SEME	ILLIAT	138	11.26	01
	17	RATHIER FREDERIC FERMEDESROSSIGNOLE	SULIGNAT	49	11.21	01
	18	GAEC DES CHANELETS	ST CYR SUR MENTHON	88	11.07	01
	19	GAEC PIERRE D EN HAUT	COLLONGES	54	10.93	01
	20	GAEC MARC	CHAVANNES SUR RESSOUZE	86	10.89	01

Moy.
France
11,03

2. Les meilleurs pointages réalisés en 2024 dans l'Ain



Les meilleurs pointages réalisés en 2024 dans l'Ain

Les primipares

Nom	Père	GPM	Rg lact	Robe	NG	MA	CL	BS	ME	Elevage	Ville
RESEDA	TATOO DUCK	SANCHEZ	1	N	TB 87	87	86	85	89	GAEC FERME GROSFILLEX	GEX
MOREL 010 ZENDRA	CRUSHTIME	OVERWING	1	N	TB 86	88	85	84	87	GAEC MOREL	SAINT CYR SUR MENTHON
SIERRA	KINGBOY	ATWOOD	1	N	TB 86	88	85	84	87	GAEC FERME GROSFILLEX	GEX
MOREL 154 SICILE	DISCJOCKEY	DENVER BRE	1	N	TB 86	88	84	85	87	GAEC MOREL	SAINT CYR SUR MENTHON
JBH TATOO	DELTA LAMB	DOORMAN	1	N	TB 86	88	87	86	85	GAEC GUYOT	SULIGNAT
MOREL 171 ZOELIA	AVENGERMYS	CHIEF STAN	1	N	TB 86	88	87	84	84	GAEC MOREL	SAINT CYR SUR MENTHON
MOREL 128 SAMIA	CRUSHTIME	EXPANDER	1	N	TB 86	88	85	87	83	GAEC MOREL	SAINT CYR SUR MENTHON
SAVANE	TATOO DUCK	UNDENIED	1	N	TB 86	88	85	87	83	GAEC FERME GROSFILLEX	GEX
SAFARIE		SANCHEZ	1	N	TB 86	87	86	86	88	GAEC FERME GROSFILLEX	GEX
MOREL 144JUDY	1ST GRADE	BARBWIRE R	1	N	TB 86	87	84	84	87	GAEC MOREL	SAINT CYR SUR MENTHON
MOREL 143 VANILL	GENIE MATT	MONTEREY	1	N	TB 86	87	85	85	86	GAEC MOREL	SAINT CYR SUR MENTHON
KIMBEROSE	SIDEKICKWA	GOLD CHIP	1	N	TB 86	87	87	87	85	GAEC GUYOT	SULIGNAT
REGINE	TATOO DUCK	AFTERSHOCK	1	N	TB 86	87	87	87	84	GAEC FERME GROSFILLEX	GEX
MOREL 099 PENELO	STARS RF	CHIEF STAN	1	N	TB 86	86	86	85	87	GAEC MOREL	SAINT CYR SUR MENTHON
SABRINA	KING DOC	SOLOMON	1	N	TB 86	86	86	84	87	GAEC FERME GROSFILLEX	GEX
SAHARA	GENIE MATT	CRUSHTIME	1	N	TB 86	86	85	86	87	EARL LA FERME DES PERELLES	TAPONAS
MOREL 110 SIKY	ADDISON EW	ATTICO RED	1	R	TB 86	86	87	86	86	GAEC MOREL	SAINT CYR SUR MENTHON
MOREL 033 SELFIE	SOUND SYST	DARLINGO	1	N	TB 86	86	87	85	86	GAEC MOREL	SAINT CYR SUR MENTHON

Les meilleurs pointages réalisés en 2024 dans l'Ain

Les 2^e lactation

Nom	Père	GPM	Rg lact	Robe	NG	MA	CL	BS	ME	Elevage	Ville
RUTABAGA DES PERELLES	THUNDERSTO		2	N	TB 87	89	85	82	88	EARL LA FERME DES PERELLES	TAPONAS
MOREL 028 BELLIS	NORMAN EFP	DOORMAN	2	N	TB 87	88	87	86	86	GAEC MOREL	SAINT CYR SUR MENTHON
ROSA	JIMENEZ	DOORMAN	2	N	TB 87	88	87	86	86	GAEC FERME GROSFILLEX	GEX
EGLANCES PATHY	ATWOOD	AKSEL DENT	2	N	TB 87	88	88	86	85	GAEC GUYOT	SULIGNAT
ROUSSETTE	AMMO-P	DEBONAIR	2	R	TB 87	87	88	88	88	GAEC FERME GROSFILLEX	GEX
MOREL 001 LORANA	RADAR GDR	BYWAY OH	2	N	TB 87	87	87	87	88	GAEC MOREL	SAINT CYR SUR MENTHON

Les meilleurs pointages réalisés en 2024 dans l'Ain

Les 3^e et 4^e lactation

Nom	Père	GPM	Rg lact	Robe	NG	MA	CL	BS	ME	Elevage	Ville
ODYSSEE	SANCHEZ	BRAXTON	3	N	EX 91	91	91	91	91	GAEC FERME GROSFILLEX	GEX
PAOLA	SOLOMON	ATWOOD	3	N	EX 90	91	90	86	94	GAEC FERME GROSFILLEX	GEX
PANDA	UNIX CROT	GLAUCO	3	N	EX 90	91	90	91	88	GAEC FERME GROSFILLEX	GEX
PETROUCHKA	ATWOOD	SANCHEZ	3	N	EX 90	90	91	88	93	GAEC FERME GROSFILLEX	GEX
MOREL 147 SIXTY	GODEWIND	MEGASIRE	3	N	EX 90	90	91	88	92	GAEC MOREL	SAINT CYR SUR MENTHON
WILT LILA	DELTA LAMB	MERCURE	3	N	EX 90	90	90	87	92	GAEC MOREL	SAINT CYR SUR MENTHON
OCARINA	ATWOOD	SANCHEZ	3	N	EX 90	90	92	85	91	GAEC FERME GROSFILLEX	GEX
OLINA	UNIX CROT	ATWOOD	3	N	EX 90	90	91	87	91	GAEC FERME GROSFILLEX	GEX
BARITEL PAIGE	LIWAY SIL	MCCUTCHEN	3	N	EX 90	90	89	91	91	GAEC DE BARITEL	CHAVEYRIAT
OMARINE	GOLD CHIP	SANCHEZ	4	N	EX 91	92	90	85	93	GAEC FERME GROSFILLEX	GEX
NIGERE	ASHTAG	G DREAMS	4	N	EX 91	90	92	91	92	GAEC FERME GROSFILLEX	GEX
OPEN STARD	KP CARTER	HADANGE	4	N	EX 90	92	83	93	94	GAEC DE LA BROUSSE	ST TRIVIER SUR MOIGNANS
OVER RED	LIGHT RED	EDUVIK RED	4	R	EX 90	92	92	84	89	GAEC DES GLACIERES	NEUVILLE LES DAMES
NATACHA	GILLESPIY	RED MARKER	4	N	EX 90	91	88	89	93	GAEC FERME GROSFILLEX	GEX
Feux Follets OLAMISS	LIWAY SIL	TIME	4	N	EX 90	91	89	90	91	GAEC DES FEUX FOLLETS	VILLEMOTIER
ALB 018 NAOMIE	ATWOOD	DAMION	4	N	EX 90	91	93	86	88	GAEC MOREL	SAINT CYR SUR MENTHON
PAELLA	KP CARTER	IDAVEN	4	N	EX 90	91	95	91	85	GAEC DU BOIS SEME	ILLIAT
OBIZA P2M	JOBART	AIRGON	4	N	EX 90	90	92	90	92	GAEC P2MN	COURTES
NICKEL DES PERELLES	SILVER	GLAUCO	4	N	EX 90	90	92	93	90	EARL LA FERME DES PERELLES	TAPONAS
MOREL 090 NOLWEN	BYWAY OH	LEXOR	4	N	EX 90	88	90	91	93	GAEC MOREL	SAINT CYR SUR MENTHON
NIRA	ATWOOD	SANCHEZ	4	N	EX 90	87	95	91	91	GAEC FERME GROSFILLEX	GEX

Les meilleurs pointages réalisés en 2024 dans l'Ain

Les 5^e lactation

Nom	Père	GPM	Rg lact	Robe	NG	MA	CL	BS	ME	Elevage	Ville
LAYLA DES VERCHERES	G DREAMS	ACME RF	5	N	EX 92	95	92	92	89	GAEC GUYOT	SULIGNAT
NAPOLITAIN	GLAUCO	DEMPSEY LI	5	N	EX 92	93	92	92	91	GAEC FERME GROSFILLEX	GEX
MOREL 136 JOVINA	INCREDIBUL	BARBWIRE R	5	R	EX 91	93	90	88	90	GAEC MOREL	SAINT CYR SUR MENTHON
01NOCCATA	LOUXOR	NEXTOR	5	N	EX 91	92	91	84	93	LYCEE AGRICOLE DE CIBEINS	MISERIEUX
MADONA	POPEYE	MOGUL	5	N	EX 91	91	91	87	95	GAEC HOLSTEIN GABET	LENT
EGLANCES MALESIE	BRADNICK	ATWOOD	5	N	EX 91	90	95	95	91	GAEC FERME GROSFILLEX	GEX
NORA	DOORMAN	G DREAMS	5	N	EX 90	94	87	91	89	GAEC FERME GROSFILLEX	GEX
MYRTILLE			5	N	EX 90	92	89	85	91	GAEC DES TERRES FORTES	ST JEAN SUR REYSSOUZE
NATURE	JACKSON	FAWOOD PJP	5	N	EX 90	92	90	90	89	GAEC DU BOIS SEME	ILLIAT
053 MINDY	PERO RED P	HETOX RED	5	R	EX 90	91	89	91	91	GAEC DU MOLLARD	ETREZ
NITY P2M	ROADSTAR	HASS RF P	5	N	EX 90	90	88	94	91	GAEC P2MN	COURTES
MADONA	SOLOMON	ATWOOD	5	N	EX 90	89	93	91	89	GAEC FERME GROSFILLEX	GEX

Les meilleurs pointages réalisés en 2024 dans l'Ain

Les 5^e lactation et plus

Nom	Père	GPM	Rg lact	Robe	NG	MA	CL	BS	ME	Elevage	Ville
MOREL 169MISSY	MONTEREY	SANCHEZ	6	N	EX 92	96	88	87	93	GAEC MOREL	SAINT CYR SUR MENTHON
LOTUS	MILLWRIGHT	ATWOOD	6	N	EX 91	92	92	89	91	GAEC GUYOT	SULIGNAT
JADILLY P2	HIFI LYR	NIAGRA	6	N	EX 91	92	92	94	88	GAEC P2MN	COURTES
MODE			6	N	EX 90	93	87	85	92	GAEC DES TERRES FORTES	ST JEAN SUR REYSSOUZE
BARITEL KALIA	LADD MAN P	FISON PP	6	N	EX 90	93	87	88	90	GAEC DES FEUX FOLLETS	VILLEMOTIER
JOLIEFLEUR	ATWOOD	SANCHEZ	7	N	EX 94	94	95	95	93	GAEC FERME GROSFILLEX	GEX
JEWEL DES PERELLES	GOTHAM	CONECTAR	7	N	EX 91	92	92	88	92	EARL LA FERME DES PERELLES	TAPONAS
Feux Follets ILLUSION	TIME		7	N	EX 90	94	86	84	90	GAEC DES FEUX FOLLETS	VILLEMOTIER
JAMAICA	G DREAMS	PROMOTION	8	N	EX 94	97	87	89	97	GAEC FERME GROSFILLEX	GEX
IPHIGENIE	GLAUCO	CHARLES	8	N	EX 92	92	90	88	98	GAEC GUYOT	SULIGNAT
118 ILLUSI	FELMO RED	MARINE RED	9	R	EX 90	90	89	92	90	EARL DE LA PLAINE	SEGNY
GALOPADE DES VERCHERES	SHOTTLE	VICTORY	10	N	EX 91	92	91	89	94	GAEC GUYOT	SULIGNAT

3. Les meilleurs femelles indexées dans l'Ain

(indexation avril, août 2024)

Les meilleures femelles indexées dans l'Ain

(indexation avril, août 2024, ISU supérieur ou égal à 184 points)

Les vaches

NOM	PERE	GPM	Type Index	ISU	Raison sociale	Commune
TROPHEE	POLIBAY	GALAHAD WE	G	195	GAEC P2MN	COURTES
Feux Follets SYDNEY	PIWI ETL	HOTS P SUP	G	195	GAEC DES FEUX FOLLETS	VILLEMOTIER
BARITEL TAHITI	MCDONALD P	NAGANO P	G	195	GAEC DE BARITEL	CHAVEYRIAT
TOLEIDIP2M	SKELTON	NANTAIS	G	195	GAEC P2MN	COURTES
LAITWIS SIDNEY	RAVE	NOTIFY	G	195	GAEC LA FERME DU MOULIN GALLET	VIRIAT
SISTER P2M	PIWI ETL	MUSTEER	G	194	GAEC P2MN	COURTES
DE L'AVENIR TOUXLINE	PELLEGRINO	DATELINE	G	194	GAEC LA FERME DU MOULIN GALLET	VIRIAT
TOKYO	SAN REMO	NOTIFY	G	194	EARL DE L'ANGLE	ST MARTIN LE CHATEL
BARITEL THAYSSE	GORETZKA	NEWSTAR	G	192	GAEC DE BARITEL	CHAVEYRIAT
TWEETE CHA	GATES	OXFORD	G	192	GAEC P2MN	COURTES
LAITWIS SHADE	HULK P HOT	MILTON	G	190	GAEC LA FERME DU MOULIN GALLET	VIRIAT
SOLEIDIP2M	OPTIMUM	SUPREME EN	G	189	GAEC P2MN	COURTES
SARENZA	JACKSONJAM	MANAVA	G	189	EARL DE L'ANGLE	ST MARTIN LE CHATEL
157 POMPOR	PORKY P	LUSTER P	G	189	GAEC DES COURS	DOMSURE
SIWI P2M	PIWI ETL	MUSTEER	G	189	GAEC P2MN	COURTES
TERREURE	OMNAST HP	JADOBLUM	G	189	GAEC DU BOIS SEME	ILLIAT
SARZUELA	GITAR	KP CARTER	G	186	GAEC DU BOIS SEME	ILLIAT
POMGITA	GITAR	KERRYHILL	G	186	GAEC DU DOMAINE DES CHABAUDIERS	CHANEINS
BARITEL TEXANE	ROMEO	OPTIMUM	G	185	GAEC DE BARITEL	CHAVEYRIAT
BARITEL RICKY	OPTIMUM	HOTLINE	G	185	GAEC DE BARITEL	CHAVEYRIAT
LAITWIS PURDEY	NOTIFY	MILTON	G	184	GAEC LA FERME DU MOULIN GALLET	VIRIAT
TALIA P2M	PORKY P	NHALEN	G	184	GAEC P2MN	COURTES

Les meilleures femelles indexées dans l'Ain

(indexation avril, août 2024, ISU supérieur ou égal à 195 points)

Les génisses

NOM	PERE	GPM	Type Index	ISU	Raison sociale	Commune
URLA P2M	RIMINIFIGA	NEESKENS	G	207	GAEC P2MN	COURTES
BARITEL UNLIGHT	ROCKNROLL	HULK P HOT	G	205	GAEC DE BARITEL	CHAVEYRIAT
TOPLESS	FREELANCER	MAUI	G	204	GAEC DES COURS	DOMSURE
VINDI P2M	MANITU	HUNTINGKAX	G	203	GAEC P2MN	COURTES
UNNA	ROMAN RF	NOTIFY	G	202	EARL DE L'ANGLE	ST MARTIN LE CHATEL
VIRIS P2M	EBA SPIDER	PACO	G	200	GAEC P2MN	COURTES
UXANE P2M	GENTO	GIN TONIC	G	200	GAEC P2MN	COURTES
BARITEL UPYPA P	EBA REMO P	NAGANO P	G	199	GAEC DE BARITEL	CHAVEYRIAT
LAITWIS VERONE	SONIBEST	RAVE	G	199	GAEC LA FERME DU MOULIN GALLET	VIRIAT
TOHIANAP2M	PAMAL HP	GYMNAST	G	199	GAEC P2MN	COURTES
UBAYE	PROSPEROUS	SPARK RED	G	199	GAEC DE VARAMBON	COLLONGES
VALENE P2M	SHERLOCK	POM KADU	G	199	GAEC P2MN	COURTES
LAITWIS UMBRELLA	SCOTTY	OMNAST HP	G	199	GAEC LA FERME DU MOULIN GALLET	VIRIAT
USSANE P2M	ROSARIO	PAN P2M P	G	197	GAEC P2MN	COURTES
VOGENE P2M	RAID MAN	KP CARTER	G	197	GAEC P2MN	COURTES
LAITWIS ULTRABELLE	SUPRA	DATELINE	G	197	GAEC LA FERME DU MOULIN GALLET	VIRIAT
TRIPOLIE	RYVEL RED	OPTIMUM	G	196	GAEC DU BOIS SEME	ILLIAT
Feux Follets VERYKLASS	RODDICK	PITCH EBH	G	195	GAEC DES FEUX FOLLETS	VILLEMOTIER
TESS P2M	PERRY PK	GITAR	G	195	GAEC P2MN	COURTES
MOREL TANGA	OMNAST HP	DATELINE	G	195	GAEC MOREL	ST CYR SUR MENTHON
URTICA	PERRY PK	LETSGO	G	195	GAEC DES COURS	DOMSURE
VYBY P2M	ROSARIO	HOOVER P	G	195	GAEC P2MN	COURTES

4. Les Grandes Laitières 2024 dans l'Ain



Les Grandes Laitières 2024

Quelques chiffres...

Suite au classement 2024 établi par France Conseil Elevage,

Plus de 570 vaches en France ont produit plus de 100 000 kg de lait au moins une fois entre le 1^{er} août 2023 et le 31 juillet 2024.

En pratique, la vache doit avoir produit plus de 100 000 kg en lactations terminées et avoir été contrôlée en production au moins une fois entre le 1^{er} août 2023 et le 31 juillet 2024.

Les Grandes Laitières 2024 dans l'Ain

Rang	Nom Long	Nom Père	Nom GPM	Lait Total (kg)	Nb Lactation	Robe	Note Globale	Raison Sociale	Commune	Dép
1	ELLA DU GRAND CRAS	SHOTTLE	BLITZ	172 182	10	N	91	EARL LE PETIT RAMARD	CONDRIEU	69
14	BARITEL DOUKIE	BOLTON	ROUKI	140 540	8	N	92 (AT)	GAEC DE BARITEL	CHAVEYRIAT	01
61	BARITEL GEISSY	SUPER	GOLDWYN	123 807	8	N	91 (AT)	GAEC DE BARITEL	CHAVEYRIAT	01
70	045 GEOLIA	IOTA	ROSS 331	122 480	9	N	92	GAEC PIERRE D EN HAUT	COLLONGES	01
87	FLAMME	CASTER	DICTATOR	120 455	9			GAEC DE LA DOMNE	CHEVRY	01
98	HARISSA	EROSTOL	TASMAN	118 975	6	N	88	EARL DE VERILLAT	ST REMY	01
113	324	PLELO	USSAC STEV	117 887	11			GAEC DE LA PETITE SERRE	BUELLAS	01
117	HELADIA	SEAVAR	BOLTON	117 456	7	N	86 (AT)	GAEC DE BARITEL	CHAVEYRIAT	01
176	IRISTAR GM	BRAWLER	ROUMARE	112 818	7	N	85	GAEC DU MOLLARD	ETREZ	01
527	JADILLY P2	HIFI LYR	NIAGRA	100 798	5	N	91	GAEC P2MN	COURTES	01
543	010 HUMAIN	ARTES	MATSON	100 514	6	N	90	EARL LA FERME DES PERELLES	TAPONAS	69

Merci de votre attention !



Vos Questions ...



Nos services

Expertise Génétique indépendante



Association d'éleveurs
www.primholstein.com

Association nationale d'éleveurs

4 000 adhérents volontaires

Missions de l'association

- Représenter les éleveurs à l'OS
- Défendre les intérêts des éleveurs
- Promouvoir la race
- Proposer des services génétiques aux éleveurs

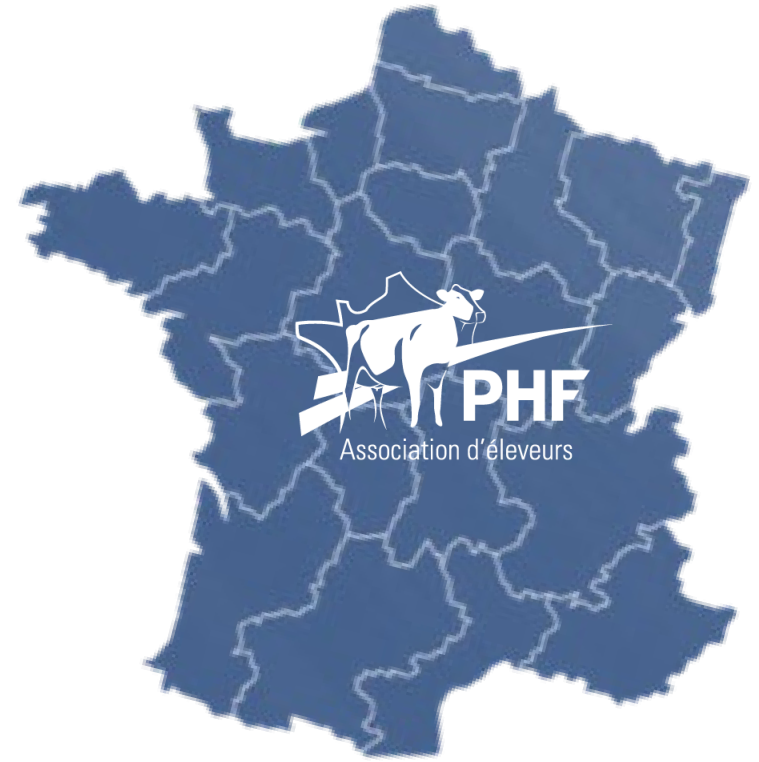

Nos services

Expertise Génétique indépendante

- Pointage des femelles : 10 000 VL expertisées / an / technicien
- Classement économique : Isu, éCow
- Aide au management de troupeau : Sélect, eBag, Ph Manager
- Conseils génétiques : Indépendants, Bilan chaque année
- Accouplements : Planning personnalisé, solutions informatisées
- Génotypage : à partir de 33,1 € ht / femelle en génotypant vous-même

Nos services

Expertise Génétique indépendante

Le pointage :



- Collecte de la morphologie
- Analyse points forts / faibles
- Amélioration du troupeau



Une équipe d'une trentaine de techniciens sur la France
Et environ 10 000 VL expertisées / an / technicien

Conseils et outils d'analyse

éCow

- Classement économique des vaches au sein du troupeau
- Disponible pour les adhérents au Contrôle laitier et/ou robot
 - Des données de pointage
 - Des données de fertilité
 - Des données de production
 - ✓ Lait
 - ✓ Matières
 - ✓ Cellules / mammites
 - ✓ Age au premier vêlage
 - ✓ Durée de production / durée improductive

Résultats éCow
Nous vous livrons votre classement intra-troupeau et le comparons aux index de vos animaux.

Nom	N° trav	Rg lact	Date Naiss.	éCow carrière	Rangs éCow par période de lactation			Index				
					Moy. toutes lact.	Der. Lact. Terminée	Lact. en cours (jr)	ISU	Inel	Stma	Repro	iMo
LOLLYPOP	4542	4	05/09/2015	836 pts	66,9	78,2	-	149	44	1,2	0,5	0,1
LOL	4494	4	12/01/2015	782 pts	60,7	81,0	-	130	29	0,7	0,1	-0,4
LORIENT	4530	4	04/08/2015	728 pts	50,1	58,7	-	113	-12	0,7	0,9	0,7
MALAISIE	4604	3	15/06/2016	776 pts	68,6	74,4	81,6 (109)	138	23	1,3	0,6	0,3
LANDERNEAU	4508	3	17/04/2015	809 pts	63,3	74,3	72,9 (236)	140	44	0,2	0,1	0,1
MANDOLINE	4573	3	03/01/2016	755 pts	62,2	70,0	-	145	39	0,9	0,1	0,5
MEXICO	4607	3	05/07/2016	657 pts	61,9	70,4	-	122	23	0,6	-0,1	-0,2
MARGUERITE	4601	3	11/06/2016	679 pts	61,5	70,6	-	142	25	1,1	0,4	0,7
MYRTILLE	4613	3	10/08/2016	715 pts	60,8	62,9	74,5 (116) ↗	117	16	0,2	0,2	-0,5
LONDON	4515	3	13/05/2015	763 pts	59,0	61,5	72,5 (321) ↗	107	20	0,4	-0,6	-1,1
LIMOGES	4527	3	01/08/2015	781 pts	58,6	59,4	68,7 (304) ↗	100	0	0,2	0,6	-0,7
LIBERTE	4539	3	14/08/2015	780 pts	58,1	61,5	63,7 (311)	112	7	0,2	0,3	-0,2
MAGIQUE	4575	3	17/01/2016	679 pts	56,9	59,9	61,0 (145)	137	15	0,8	1,2	0,7
MOUSTACHE	4634	3	17/10/2016	611 pts	50,7	45,7	55,9 (296) ↗	102	5	-0,5	-0,2	0,6
MEIGNANNE	4619	3	28/08/2016	625 pts	48,8	59,4	-	104	0	0,9	-0,5	-0,2
MADRID	4578	3	08/02/2016	679 pts	44,0	58,0	31,7 (252) ↘	110	-8	0,2	1,2	0,5

Conseils et outils d'analyse

éCow

- Classement économique des vaches au sein du troupeau
- Disponible pour les adhérents au Contrôle laitier et/ou robot
 - Des données de pointage
 - Des données de fertilité
 - Des données de production
 - ✓ Lait
 - ✓ Matières
 - ✓ Cellules / mammites
 - ✓ Age au premier vêlage
 - ✓ Durée de production / durée improductive

Résultats éCow

Nous vous livrons votre classement intra-troupeau et le comparons aux index de vos animaux.

Nom	N° trav	Rg lact	Date Naiss.	éCow carrière	Rangs éCow par période de lactation			Index				
					Moy. toutes lact.	Der. Lact. Terminée	Lact. en cours (jr)	ISU	Inel	Stma	Repro	iMo
LOLLYPOP	4542	4	05/09/2015	836 pts	66,9	78,2	-	149	44	1,2	0,5	0,1
LOL	4494	4	12/01/2015	782 pts	60,7	81,0	-	130	29	0,7	0,1	-0,4
LORIENT	4530	4	04/08/2015	728 pts	50,1	58,7	-	113	-12	0,7	0,9	0,7
MALAISIE	4604	3	15/06/2016	776 pts	68,6	74,4	81,6 (109)	138	23	1,3	0,6	0,3
LANDERNEAU	4508	3	17/04/2015	809 pts	63,3	74,3	72,9 (236)	140	44	0,2	0,1	0,1
MANDOLINE	4573	3	03/01/2016	755 pts	62,2	70,0	-	145	39	0,9	0,1	0,5
MEXICO	4607	3	05/07/2016	657 pts	61,9	70,4	-	122	23	0,6	-0,1	-0,2
MARGUERITE	4601	3	11/06/2016	679 pts	61,5	70,6	-	142	25	1,1	0,4	0,7
MYRTILLE	4613	3	10/08/2016	715 pts	60,8	62,9	74,5 (116) ↗	117	16	0,2	0,2	-0,5
LONDON	4515	3	13/05/2015	763 pts	59,0	61,5	72,5 (321) ↗	107	20	0,4	-0,6	-1,1
LIMOGES	4527	3	01/08/2015	781 pts	58,6	59,4	68,7 (304) ↗	100	0	0,2	0,6	-0,7
LIBERTE	4539	3	14/08/2015	780 pts	58,1	61,5	63,7 (311)	112	7	0,2	0,3	-0,2
MAGIQUE	4575	3	17/01/2016	679 pts	56,9	59,9	61,0 (145)	137	15	0,8	1,2	0,7
MOUSTACHE	4634	3	17/10/2016	611 pts	50,7	45,7	55,9 (296) ↗	102	5	-0,5	-0,2	0,6
MEIGNANNE	4619	3	28/08/2016	625 pts	48,8	59,4	-	104	0	0,9	-0,5	-0,2
MADRID	4578	3	08/02/2016	679 pts	44,0	58,0	31,7 (252) ↘	110	-8	0,2	1,2	0,5

Nos services

Expertise Génétique indépendante

Select'

- Synthèse de toutes les données à disposition sur vos femelles (phénotypes et index) afin de faire un tri optimisé de la voie femelle
- Régler finement votre stratégie de renouvellement
- Atteindre plus rapidement vos objectifs de sélection

Nos services

Expertise Génétique indépendante

Ph Manager

Tout connaître sur vos femelles :

- Index, pointage, production, gènes d'intérêt
- L'ascendance de vos femelles depuis les années 60.

Mon Troupeau
Fiche femelle

Précédent Suivant

REGINA
DU TREGOR

FR 2237443695 3695

Née le : 28/10/2020 Age : 4a0m
Race : 66 Rang lact. : 2

Mère : ORNELLA - 3396 - TB87 Père : NEWSTAR
GPM : KINGPIN

GMM : HELIADES - 0100 AGPMM : FYJNOE ISY

Dernier vêlage : 28/12/2023 Dernière IA : 19/05/2024
Terme prévu : 25/02/2025

Lots génétiques
 SX(13) CV(35) CV2(0) CR(45)
 AV(1) REF(11) NC(0) =105/191
[Accéder aux lots](#)
 Commentaire

Synthèse Index **Pointage** Production Généalogie Gènes

Pointage du sujet
Date: 23/07/2024 Age pointage : 3a8m

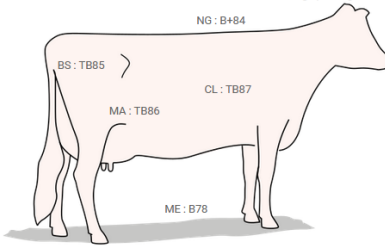

Appréciation

Date	NG	MA	CL	BS	ME	Version
23/07/2024	84	86	87	85	78	2021A

Pointage de la mère
Date: 23/07/2024 Age pointage : 5a10m

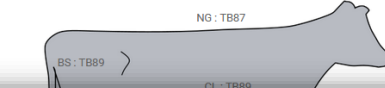

Appréciation

Date	NG	MA	CL	BS	ME	Version
23/07/2024	87	85	89	89	89	2021A

Mon Troupeau
Fiche femelle

Précédent Suivant

REGINA
DU TREGOR

FR 2237443695 3695

Née le : 28/10/2020 Age : 4a0m
Race : 66 Rang lact. : 2

Mère : ORNELLA - 3396 - TB87 Père : NEWSTAR
GPM : KINGPIN

GMM : HELIADES - 0100 AGPMM : FYJNOE ISY

Dernier vêlage : 28/12/2023 Dernière IA : 19/05/2024
Terme prévu : 25/02/2025

Lots génétiques
 SX(13) CV(35) CV2(0) CR(45)
 AV(1) REF(11) NC(0) =105/191
[Accéder aux lots](#)
 Commentaire

Synthèse Index Pointage Production **Généalogie** Gènes

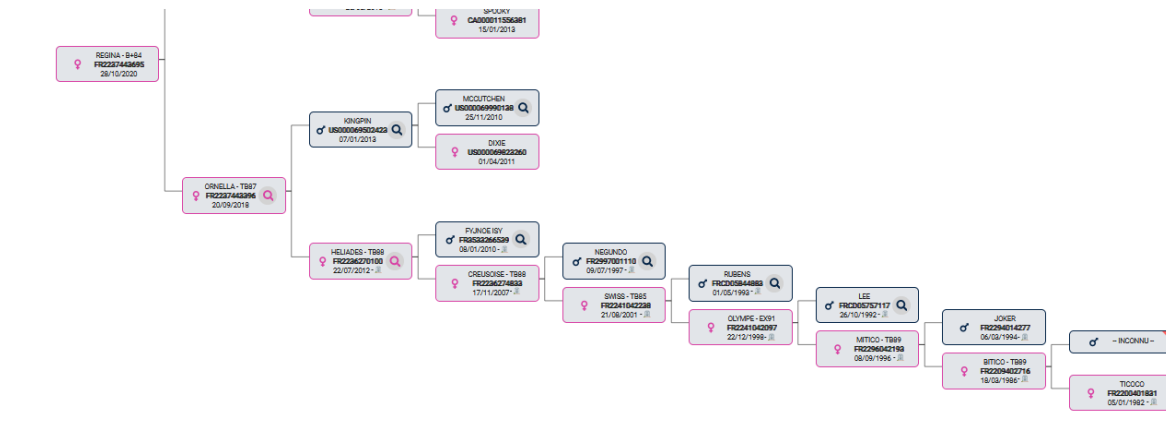

Filles dans le troupeau

N°	Nom	D. Naiss.	Père	ISU	Lact.	Statut	Lait total	MP moy	TP moy
	REGINA - B+84	28/10/2020	ORNELLA - 3396	KINGPIN					
	ORNELLA - 1987	20/09/2018	NEWSTAR	KINGPIN					
	HELIADES - 1888	22/07/2012	FYJNOE ISY	ORNELE - 1888					
	ORNELE - 1888	12/11/2007	ORNELE - 1888	ORNELE - 1888					
	ORNELE - 1888	21/06/2001	ORNELE - 1888	ORNELE - 1888					
	ORNELE - 1888	09/07/1997	ORNELE - 1888	ORNELE - 1888					
	ORNELE - 1888	21/05/1992	ORNELE - 1888	ORNELE - 1888					
	ORNELE - 1888	26/10/1992	ORNELE - 1888	ORNELE - 1888					
	ORNELE - 1888	06/09/1994	ORNELE - 1888	ORNELE - 1888					
	ORNELE - 1888	18/09/1986	ORNELE - 1888	ORNELE - 1888					

Nos services

Expertise Génétique indépendante

Ph Manager

Planning d'accouplement

- Planning d'accouplement personnalisé à construire vous-même ou avec l'aide de votre technicien
- Le plus grand choix de taureaux disponibles

PARAMÈTRES D'ACCOUPEMENTS

Objectif de travail : ISU 2024 - PHF	Consanguinité max autorisée: 7.6 %
Nb femelles accouplées : 117	Consanguinité moyenne des produits à naître : 7.2 %
Nb taureaux utilisés : 22	

BILAN FEMELLES

SX : Sexée - CV : Conventioneel - CV2 : Personnalisé - CR : Croisement - REF : Réforme - AV : A vendre - NC : Non classé

TOTAL FEMELLES ACCOUPLEES	RÉPARTITION DU NOMBRE DE FEMELLES PAR LOT				
TOTAL	SX	CV	CR	REF	AV
117	13	45	48	22	1

INDEX MOYENS DES FEMELLES PAR LOT, SELON IAP PRÉVUES

Lot femelles Nombre	ISU	LAIT	TB	TP	MO	MA	CC	ME	RE- PRO	STMA	STPI	TR
LOT SX 13 femelles	171	658	1.1	1.1	2.3	1.8	0.5	1.2	1.4	1.2		-0.1
LOT CV 45 femelles	153	544	0.9	0.7	1.7	1.5	0.6	0.7	1.0	1.0		-0.3

		IA	Choix 1	Choix 2	Choix 3
3366	OLYMPE	REF	REFORME		
3368	ODYSSEE	CR	CROISEMENT		
3376	OPALINE	CV	MIRCO	GHANA	TAROK P
3395	OLLEY RED	REF	REFORME		
3414	OCTOBRE	REF	REFORME		
3421	OUBLIETTE	CR	CROISEMENT		
3425	OLDING	CV	MIRCO	GHANA	TORRA
3445	PLIJADUR	CR	CROISEMENT		
3450	POMME	CV	MIRCO	TAROK P	TENNIE
3455	PICKINGRED	CR	CROISEMENT		

Nos services

Expertise Génétique indépendante

Ph Manager

D'autres tests disponibles :

- Testez au cas par cas des accouplements ou bien l'apparenté

♂ Accouplement

Tester accouplement

Accouplement 1

n°3366

OLYMPE

N° FR 2237443366

FR2236270317 x EYMICK ISY

ISU
113

lact.
4

Née le
17/07/2018

Fournisseur
SY

ISU
144

Race
66

Cornu
pp

Robe
N

Cas. B
BB

Cornu
pp

Robe
N

Femelle



Taureau

ISU : 128
Index sur ascendance

Consanguinité
4.4%

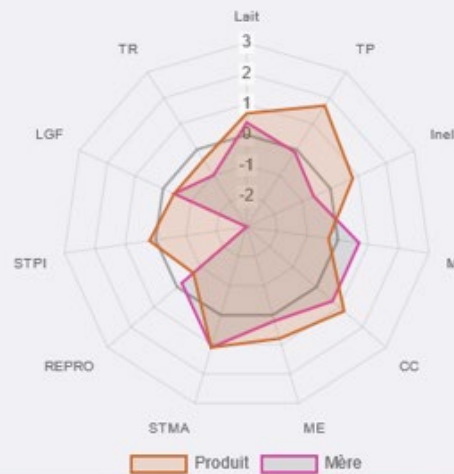

Accouplement 2

n°3366

OLYMPE

N° FR 2237443366

FR2236270317 x EYMICK ISY

ISU
113

lact.
4

Née le
17/07/2018

Fournisseur
SM

ISU
226

Race
66

Cornu
pp

Robe
N

Cas. B
AB

Cornu
pp

Robe
N

Femelle



Taureau

ISU : 174
Index sur ascendance

Consanguinité
5.5%

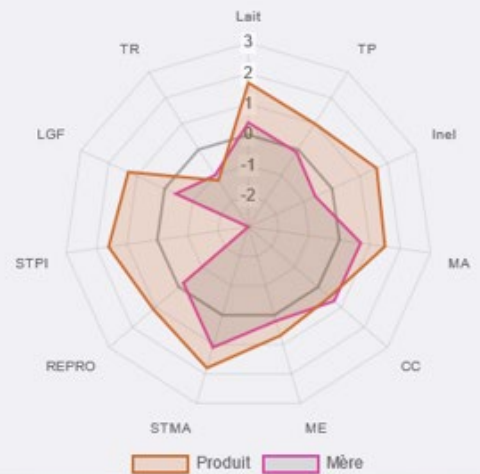

♂ Accouplement

Tester l'apparenté

191 femelles | 9 taureaux | 2 femelles inaccouplables

Résultat global par taureau : Recherche globale

Nom	ISU	Ent.	Nb tot.	< 5.1%	de 5.1% à 9%	> 9%
THIEM	222	SO / SY	189	5	177	7
SURIBAY P	221	SY	189	6	179	4
VIVIFY PRO	225	SM	189	7	179	3
UNIFOUX P	226	SY	189	5	176	8
UNYGANN P	224	SY	189	5	178	6
UPDATE	222	SO / SY	189	7	173	9
UDDOL	226	SY	189	7	179	3
ALTMULLER	225	-	0	0	0	0
VOLCANO P	223	-	0	0	0	0

Résultat détaillé du taureau SURIBAY P : Recherche globale

N°	Nom	Père	RL	ISU	CSG
3929	TIMING	PERNIK	1	157	10.4
4055	ULYANA	GOLF NL	0	173	10.2
3918	TINETTE	PERNIK	0	167	10.0
4025	UNAN	PHARO	0	126	9.1
3778	STEREDENN	GIGABYTE	2	131	9.0
3631	REALITY	NORDWOOD	3	125	8.9
3677	RAFALE	NORDWOOD	2	141	8.7
4053	UTOPIE	GIGABYTE	0	138	8.6

Lignes totales : 191

Créer une sélection

Nos services

Expertise Génétique indépendante

Nouveau !
Génotypez vous-même pour
33,10€ ht/femelle

Le génotypage :



- Indépendant
- Fiabilise l'information pour effectuer vos choix de renouvellement
- Analyse des résultats avec votre technicien
- Résultats accessibles sur toutes les applications PHF

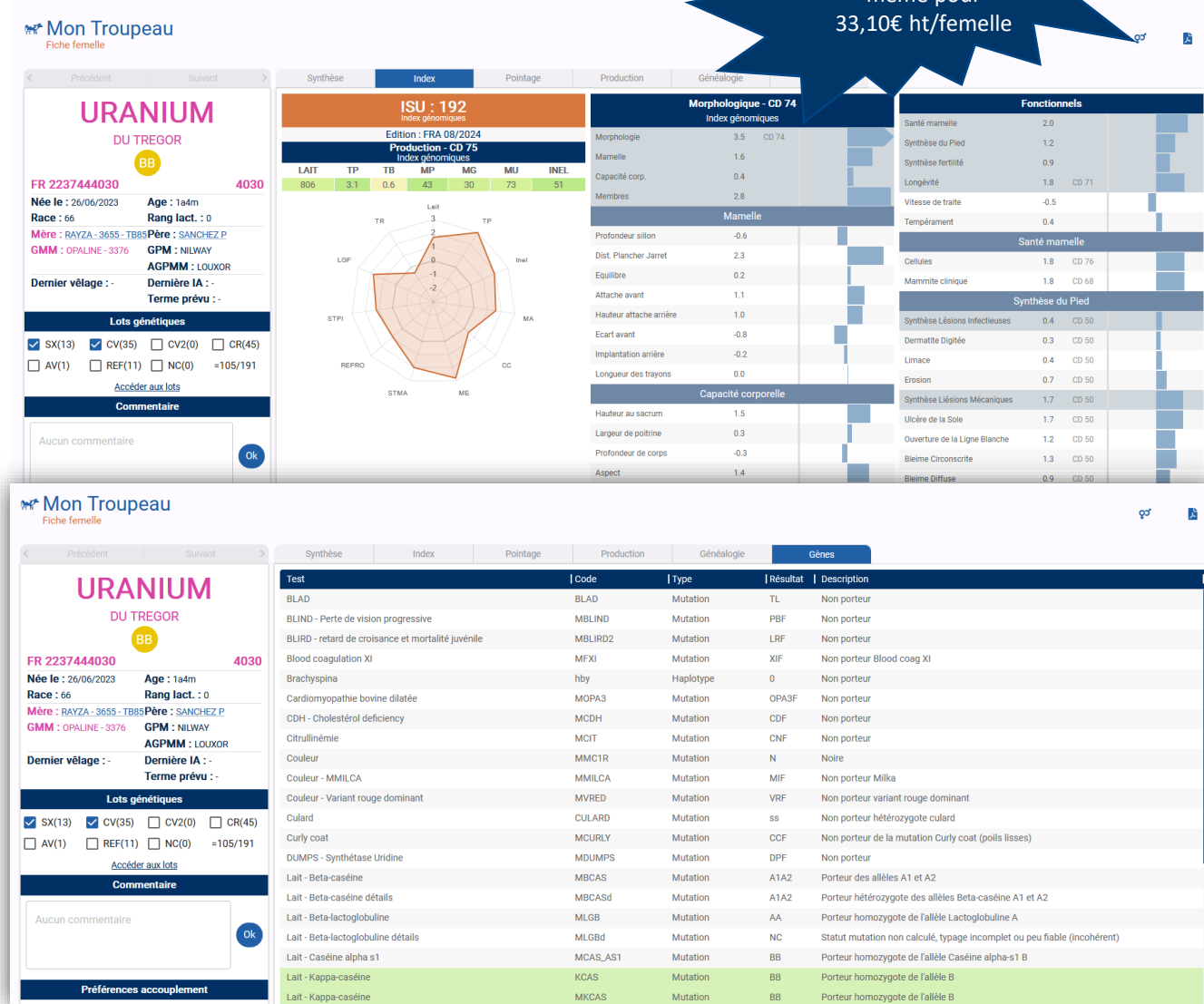

URANIUM DU TREGOR
FR 2237444030 4030

ISU : 192
Index génomiques
Edition : FRA 08/2024
Production - CD 75
Index génomiques

LAIT	TP	TB	MP	MG	MU	INEL
806	3.1	0.6	43	30	73	51

Morphologique - CD 74
Index génomiques

Test	Code	Type	Résultat	Description
BLAD	BLAD	Mutation	TL	Non porteur
BLIND - Perte de vision progressive	MBLIND	Mutation	PBF	Non porteur
BLIRD - retard de croissance et mortalité juvénile	MBLIRD2	Mutation	LRF	Non porteur
Blood coagulation XI	MFXI	Mutation	XIF	Non porteur Blood coag XI
Brachyspina	hby	Haplotype	0	Non porteur
Cardiomyopathie bovine dilatée	MOPA3	Mutation	OPA3F	Non porteur
CDH - Cholestérol deficiency	MCDH	Mutation	CDF	Non porteur
Citrullinémie	MCIT	Mutation	CNF	Non porteur
Couleur	MMC1R	Mutation	N	Noire
Couleur - MMILCA	MMILCA	Mutation	MIF	Non porteur Milka
Couleur - Variant rouge dominant	MVRED	Mutation	VRF	Non porteur variant rouge dominant
Culard	CULARD	Mutation	ss	Non porteur hétérozygote culard
Curly coat	MCURLY	Mutation	CCF	Non porteur de la mutation Curly coat (poils lisses)
DUMPS - Synthétase Uridine	MDUMPS	Mutation	DPF	Non porteur
Lait - Beta-caséine	MBCAS	Mutation	A1A2	Porteur des allèles A1 et A2
Lait - Beta-caséine détails	MBCASd	Mutation	A1A2	Porteur hétérozygote des allèles Beta-caséine A1 et A2
Lait - Beta-lactoglobuline	MLGB	Mutation	AA	Porteur homozygote de l'allèle Lactoglobuline A
Lait - Beta-lactoglobuline détails	MLGBd	Mutation	NC	Statut mutation non calculé, typage incomplet ou peu fiable (incohérent)
Lait - Caséine alpha s1	MCAS_AS1	Mutation	BB	Porteur homozygote de l'allèle Caséine alpha-s1 B
Lait - Kappa-caséine	KCAS	Mutation	BB	Porteur homozygote de l'allèle B
Lait - Kappa-caséine	MKCAS	Mutation	BB	Porteur homozygote de l'allèle B

Nos services

Expertise Génétique indépendante

Petites annonces :

→ Service de petites annonces gratuites et accessibles à tous

Veaux Femelles



Vous pouvez :

- Visualiser le descriptif complet d'une annonce en cliquant sur son nom ;
- Classer les annonces sur un critère en cliquant sur l'en-tête de chaque colonne ;
- Sélectionner les annonces selon vos critères

Recherche Rapide

Vider



Afficher 50 annonces par page

Rechercher : OK

	Nom	N° de travail	Père	Né(e) le	Iau	MO	INEL	TP	Lait	Terme le	Catégorie	Prix	Vendeur	Dpt
<input type="checkbox"/>	JACINTHE	0002	BOHEME SHO	21/12/2014	143	2.1	18	0.2	483	-	Veau femelle	350	LEBRIS ANNE	22
<input type="checkbox"/>	LAZI	0005	GRONDIN	15/01/2015	142	1.1	26	-0.9	902	-	Veau femelle	350	LEBRIS ANNE	22
<input type="checkbox"/>	JUVARIEN	1466	BARBIOTA	27/11/2014	136	1.8	17	-1.4	931	-	Veau femelle	250	SCEA BERNADIEU	40
<input type="checkbox"/>	JUVAMINE	1467	BARBIOTA	27/11/2014	136	1.8	17	-1.4	931	-	Veau femelle	250	SCEA BERNADIEU	40
<input type="checkbox"/>	JUSTICE	1465	GRINDESTAR	23/11/2014	135	1.4	14	-0.6	558	-	Veau femelle	250	SCEA BERNADIEU	40
<input type="checkbox"/>	JUBILE	7995	GLAIVE	13/08/2014	129	1.1	8	-0.6	468	-	Veau femelle	300	SCEA BERNADIEU	40
<input type="checkbox"/>	JESS	3838	CHICAGO	24/10/2014	117	1.1	-6	-2.6	716	-	Veau femelle	600	EARL DE TOULAN	32
<input type="checkbox"/>	JESSICA	3837	TIME	22/10/2014	-	-	-	-	-	-	Veau femelle	600	EARL DE TOULAN	32

Annnonce 1 à 8 sur 8 annonces

< Précédent Suivant >

Sélectionner pour mon établissement Voir ma sélection Retour aux annonces

Estimations :

→ Expertise pour assurance
 → Vente / achat

Informations techniques sur la génétique :

→ Publications, vidéos...
 → Fiches Récap'

Guide Taureaux

La bible des taureaux

- Accès à +2500 taureaux
- Gratuit pour les adhérents
- Disponible ios/android
- Mis à jour automatiquement
- Fonctionne même hors connexion



illicow

L'aperçu d'accouplement en un instant !

- Test d'accouplement ou l'apparenté
- Consultation des femelles
- Consanguinité des veaux à naître
- Vos femelles + 2500 taureaux
- Disponible ios / android
- Mis à jour automatiquement
- Fonctionne même hors connexion



Nos services

Expertise Génétique indépendante



Logiciel de management génétique,
100% indépendant

- Toutes les infos sur vos femelles
- Définissez vos objectifs d'accouplement
- Organisez vos femelles en plusieurs lots
- Décidez quels taureaux utiliser
- Obtenez des résultats éclairés avec la valeur de chaque produit à naître
- Utilisez la même ingénierie génétique que nos techniciens
- Vos choix sont partagés sur toutes nos applications (illicow et guide taureaux)

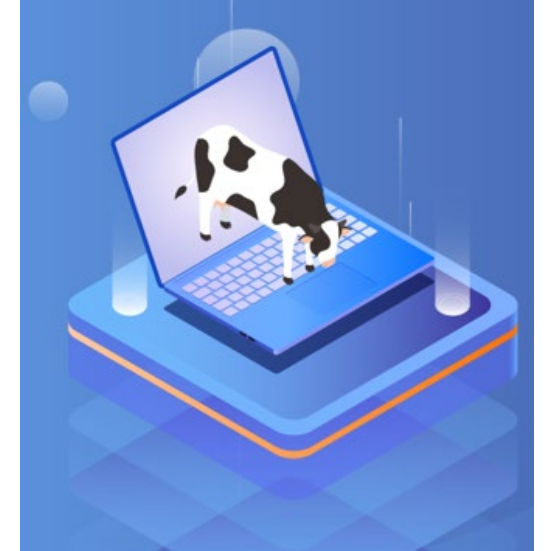

Merci de votre attention !

L'avenir de votre troupeau s'écrit maintenant



Votre conseillère Prim'Holstein

Anne CHAPON

06 32 38 86 38

anne.chapon@primholstein.com

