

# VENTE Prestige



Dans le cadre de

## SIMAGENA 2011

### Le mardi 22 février à 11h30

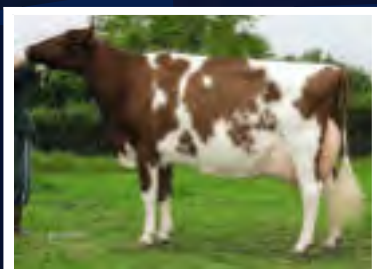
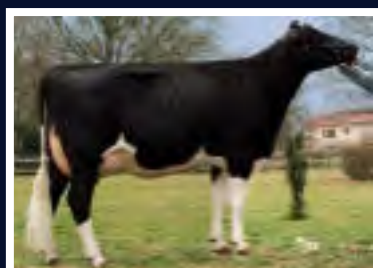

Encanteur : **Eric LIEVENS** (Belgique)

Lecteur de pedigrees : **Gildas BOURGOIN** (Dynam'IS)

Responsable préparation des animaux : **Arnaud BOTREL**

Vente organisée par **JLD Genetics & Services Sarl**

# Condition de vente

Cette vente se tiendra le mardi 22 février 2011, à 11h30, dans le cadre du SIMAGENA au Parc des Expositions de Paris-Nord Villepinte. Elle est organisée par JLD Genetics & Services Sarl, Castel Mauges, 49120 Neuvy-en-Mauges. Les présentes conditions de vente sont réputées connues et acceptées sans réserve par les vendeurs et les acheteurs.

## ARTICLE PREMIER - Ventes aux enchères

Les présentes conditions générales de vente sont applicables en toutes leurs dispositions dès lors qu'elles ne sont pas contraires à celles énoncées avant la vente et consignées au procès-verbal.

## ARTICLE 2 - Enchères

Le prix d'adjudication minimum sera déterminé pour chaque lot, avec les vendeurs, avant la vente. Les ventes aux enchères ont lieu au comptant. Conformément à la loi, les enchères seront indiquées et prises en euros légaux.

Lors de l'adjudication, une pièce d'identité sera demandée à l'acheteur ainsi que des précisions sur le moyen de paiement envisagé. L'organisateur se réserve expressément le droit de faire procéder, le même jour, à la revente sur folle enchère d'un animal dont l'acquéreur s'avérerait défaillant ou incapable.

## ARTICLE 3 - Qualifications

- . Origines et qualifications zootechniques :
  - les animaux présentés à la vente sont titulaires d'une Déclaration de Naissance recevable et sont inscrits à un livre généalogique officiel.
  - les informations figurant dans ce catalogue proviennent des pedigrees officiels des animaux en vente pour les 3 premières générations, et d'informations recueillies sur les pedigrees des générations précédentes ou auprès des vendeurs. Toutefois, seul le pedigree officiel fait foi.
- . Garanties sanitaires :  
les animaux présentés à la vente répondent aux conditions sanitaires en vigueur ainsi que :
  - ont fait l'objet d'un test négatif à la néosporose
  - ont fait l'objet d'un test virologique négatif à la BVD.
- . Concernant la paratuberculose :
  - s'ils sont âgés de 12 à 18 mois : une PCR négative datant de moins de 3 mois,
  - s'ils sont âgés de moins de 12 mois : le bovin n'est pas testé, sa mère (biologique ou porteuse) doit présenter une sérologie négative datant de moins de 3 mois.
  - En cas d'absence de la mère dans le troupeau (animaux de moins de 12 mois), l'éleveur et le vétérinaire sanitaire de l'élevage atteste que l'élevage n'a pas de cas clinique déclaré ou connu depuis au moins 2 ans.

## ARTICLE 4 : Vendeurs

Les animaux présentés à la vente le sont sous la responsabilité des éleveurs vendeurs et sont vendus avec les garanties ordinaires de droit. Tout vendeur sera tenu, en cas de résolution de vente pour quelque cause que ce soit, de rembourser à l'acquéreur les frais et les honoraires de vente ainsi que toutes les dépenses occasionnées à l'acquéreur pour la conservation de l'objet en litige en France.

## ARTICLE 5 - Acheteurs

Toutes les ventes aux enchères publiques sont réputées au comptant. Seul le vendeur peut, après adjudication, autoriser par écrit l'adjudicataire à régler à terme aux conditions précisées dans l'acceptation écrite au vendeur. Cet écrit devant être porté à la connaissance de l'organisateur. Dans ce cas, le vendeur ne sera réglé qu'après réception du paiement par l'acheteur.

Tout adjudicataire agissant pour le compte d'un tiers a son nom mentionné au procès-verbal. Il sera responsable de son achat en cas de défaillance de son mandant. Tout paiement devra avoir lieu par l'intermédiaire du Comité d'organisation et sera exigé dans sa totalité pour le montant net de la facture. Ce n'est qu'après règlement intégral de leurs factures que les acquéreurs pourront obtenir les papiers concernant leur achat.

## ARTICLE 6 - Frais de vente

A la charge des acheteurs :

- Aux enchères, en sus du prix d'adjudication, payable comptant 7 % (H.T.)
- A l'amiable, en sus du prix de vente, payable comptant 7 % (H.T.)

Les prix prononcés lors de l'adjudication sont des prix H.T., la TVA est en sus. Pour un acheteur étranger, la facturation se fera H.T., sur présentation de son n° TVA intracommunautaire. Tous les paiements auront lieu auprès de l'opérateur retenu par les organisateurs de la vente, qui a délégué de compétence pour réaliser les opérations commerciales.

## ARTICLE 7 - Propriété

Dès que l'adjudication est prononcée, la responsabilité de l'animal passe du vendeur à l'acheteur. L'acheteur est tenu d'acquiescer la totalité des animaux qui lui sont attribués. Il ne peut y avoir ni reprise, ni déduction de prix. Avant le paiement intégral de l'animal, celui-ci reste la propriété du vendeur.

## ARTICLE 8 - Enlèvement et transport des animaux

Les animaux doivent être enlevés au plus tard le jeudi 24 février à 18h00. Les conditions relatives aux achats devront avoir été préalablement remplies (paiement comptant, caution).

L'enlèvement et le transport des animaux sont à la charge de l'acheteur et pourront être organisés avec le concours des responsables de la vente. Dans ce cas les frais de transport seront variables en fonction du nombre d'animaux et de la distance. Des dispositions spécifiques pourront être définies avec les acheteurs étrangers pour héberger les animaux avant l'exportation.

## ARTICLE 9 - Attribution de juridiction

Pour tout litige concernant cette vente aux enchères l'attribution de juridiction est faite aux Tribunaux du Maine-et-Loire, seuls compétents.

01

**FAUSTINE G**

FR 0709542148

Née le 14/01/2010

Jean-Claude GERVY

Les Fonds - 07300 SAINT BARTHELEMY LE PLAIN

GSM 06 71 21 49 36 - Fixe 04 75 06 24 60

**BOBINE GH**TB-87-NT-FRA (88-87-88-83) @ 4-05  
2e de section Sommet de l'Elevage 2010**ONDINE TB-87**Miss Trad **LOLLI**  
EX-90 GMD-DOM

<b>Index SAM</b> Jan 2011	<b>Type</b> : Mo	Ma	CC	Me					
	+1,3	+0,7	+1,8	+0,6					
<b>+ 178 ISU</b>	<b>Prod.</b> : INEL	MP	MG	TP	TB	Lait	CEL	FER	
	+59	+53	+42	+0,1	-3,0	+1162	+1,1	+0,7	

## Famille "TRAD LOLLI"

TOMlu Oman **DOTSON**  
US000135691067**BOBINE GH**  
FR0706005196  
TB-87-NT-FRA (88-87-88-83) @ 4-05

FRA 2010/3 Asc +136 ISU

CD	Inel	Lait	TB	TP	CEL	Mo
56	+10	+396	-1,8	+0,0	+1,3	+2,1

2-02	305	7.992	3,48	3,15
4-00	242	8.932	3,25	2,87

Braedale **GOLDWYN****VANILLE**  
BP-82-NT

2-02	305	9.981	2,75	3,20
3-08	246	11.222	3,83	3,23
4-07	305	11.744	3,12	3,29

3e p : Opsal **FINLEY**  
3e m : **TAMISE** BP-82  
2-02 305 9.283 3,68 3,23  
4-05 305 11.155 3,59 3,25

4e p : Sildahl Bw **DUTCH BOY**  
4e m : **REVANCHE** TB-88-FRA  
4-05 305 11.011 3,79 3,45

5e p : **ICARIOS**  
5e m : **ONDINE** TB-87  
2-00 305 10.699 4,03 3,72

5e p : **GIBBON**  
5e m : **JACOBA** TB-87  
2-00 305 9.135 4,30 3,70

7e p : Emerald-Acres-Sa **TONIC**  
7e m : **GRENADE** EX-92  
6-07 305 12.155 3,90 3,20

8e p : **SOUTHWIND** Bell Of Bar-Lee  
8e m : Miss Trad **LOLLI** EX-90 GMD-DOM  
3-08 305 10.823 3,60 3,20

9e m : TB-85 S-W-D **VALIANT**  
10e m : EX-90-2E RORA **ELEVATION**

11e m : TB-88 Paclamar **ASTRONAUT**

\* FAUSTINE G présente des résultats remarquables en génomique, en particulier sur les postes de mamelle où elle se démarque de la plupart des filles de DOTSON. Son index Matière Protéique est également au niveau impressionnant de 53 kg.

\* La famille TRADITION LOLLI reproduit toujours avec une grande régularité des taureaux remis en service et des vaches très convoitées par les Entreprises de Sélection. ROUKI, RANDALIA, REXONDI en sont les meilleurs exemples.

\* DOTSON est sans doute le fils de O-MAN qui engendre les génisses les plus plaisantes actuellement, grâce à leur squelette solide et stylé. Ici, associé au roi du type GOLDWYN, on obtient un pedigree original (sans MTOTO, ni JOCKO BESN), facile à travailler.



**JLD GENETICS  
&  
SERVICES SARL**



Prix d'adjudication

€ :

02

**DUF FETE**FR 6506390665  
Née le 03/09/2010**GAEC DUFF HOLSTEIN & EURL PH DERU**

65140 ST SEVER DE RUSTAN

J. DUFFAU : 06 84 63 11 14 - Ph. DERU : 06 22 33 27 34

**DUF CHOUETTE TB-87,**  
soeur de DUF COUETTE par BOLTON  
1ère de section National Prim'Holstein 2010**NOVYGRIFFE**  
EX-97**GHP BRAINVILLE**  
TB-89,  
Petite fille d'AMI  
QUETE (DUPLEX x  
RUBENS)  
Réserve championne  
Jeune National  
Prim'Holstein 2010

<b>Index SAM Jan 2011</b>	<b>Type :</b>	Mo	Ma	CC	Me					
		+2,3	+1,2	+2,8	+1,5					
<b>+ 177 ISU</b>	<b>Prod. :</b>	INEL	MP	MG	TP	TB	Lait	CEL	FER	
		+52	+39	+65	+0,0	+1,9	+1027	+2,2	+0,2	

Famille  
**"NOVY GRIFFE"**

**CASSANO**  
DE000580023802**DUF COUETT**  
FR6503846627  
TB-85-FRA (89/88/78/79)

FRA 2010/3 Asc +160 ISU

CD	Inel	Lait	TB	TP	CEL	Mo
52	42	+1125	+0,0	+0,2	+0,7	+2,1

2-05	305	9.034	3,99	3,51
3-06	92	3.996	4,09	3,15

Jenny-Lou Mrshl **TOYSTORY****AMI QUETE**  
EX-93

2-01	305	11.258	3,77	3,23
3-09	305	11.384	3,52	3,08

Carol Prelude **MTOTO****AMI GRIFFE EX-90**

4-00 305 12.102 3,81 3,29

4e p :: Startmore **RUDOLPH**  
4e m : **NOVYGRIFFE EX-97**  
4-01 305 15.236 3,89 3,26  
7-03 305 14.280 4,01 3,07

5e p : Eric-Dew Quietcove **MICHEAL**  
5e m : **BERTRADE EX-94**  
4-08 305 9.986 4,28 3,34

6e p : Hanoverhill **STARBUCK**  
6e m : **TELEMAQUE EX-95**  
8 Lact. 91.395 3,64 2,87

7e p : Roybrook **TEMPO**  
7e m : **PERVENCHE EX-93**  
6-04 305 9.468 3,20 2,94

8e p : Paclamar Astro **TOPCOMMAND**  
8e m : **MADY EX-92**

9 p : Zeldenrust Pontiac **DELIGHT**  
9e m : A8991 **LISA**

\* Avec 177 points d'ISU SAM, soit 20 points de plus que son index ascendance, DUF FETE se situe au niveau des meilleures. Hors elle n'a ni O-Man, ni Jocko, ni Bolton dans son pedigree et elle est précédée par 7 mères Excellentes !

\* La famille de NOVY GRIFFE est basée sur une succession étonnante de vaches exceptionnelles, à la fois par leur morphologie (93 points de moyenne) et par leur production. Le tout est couronné par le 89 points mamelle de DUF COUETTE.

\* CASSANO complète très bien la tradition du pedigree. Probablement, le meilleur fils de CHAMPION. Il excelle en développement, membres et solidité générale.

**JLD GENETICS**  
&  
**SERVICES SARL****Prix d'adjudication**

€ :

La Présentation **BEATRICE**  
TB-85-CAN 1\*La Présentation  
**DAUREL**  
EX-CAN 51\*Nakina Blackstar  
**JENNY**  
EX-CAN 12\*

Index SAM Jan 2011	Type	Mo	Ma	CC	Me				
<b>BTS BEATE</b>		+1,8	+1,5	+0,5	+1,1				
<b>+ 145 ISU</b>	<b>Prod.</b>	INEL	MP	MG	TP	TB	Lait	CEL	FER
		+15	+9	+17	+1,4	+2,9	+272	+2,1	+1,0
<b>BTS-BAUCIS</b>	<b>Type</b>	Mo	Ma	CC	Me				
<b>+ 131 ISU</b>		+1,3	+0,8	+1,2	+0,8				
	<b>Prod.</b>	INEL	MP	MG	TP	TB	Lait	CEL	FER
		+0	+1	+3	-0,9	+0,0	+327	+2,1	+1,7

## Famille "DAUREL"

West Port Arron Doon **MITEY P**  
CA000008930027

La Présentation **BEATRICE**  
CA000103473190  
TB-85-CAN 1\*

FRA 2010/3

CD	Inel	Lait	TB	TP	CEL	Mo					
-	-	-	-	-	-	-	1-11	305	9.482	4,10	3,40
							3-09	305	13.454	4,10	3,30
							5-06	305	10.765	4,10	3,50
2-02	305	12.643	4,30	3,30			7-00	300	13.972	4,10	3,40

\* La génétique sans corne est encore très rare sur le marché Français, elle est pourtant de plus en plus recherchée par les unités de sélection et les éleveurs. MITEY est l'un des meilleurs taureaux «Polled» disponibles actuellement sur le marché en dehors des fils de LAWN BOY. Les deux génisses proposées à la vente sont «Polled» hétérozygotes

\* La famille de La Présentation DAUREL est l'une des plus complètes au Canada. On y trouve une succession de vaches très productives issues des meilleurs taureaux de leur génération.

\* DAUREL est la vache souche la plus étoilée de la race Holstein au Canada. Pas moins de 79 de ses filles sont classifiées BP ou mieux au Canada. Cette famille est peu développée en France, de larges débouchés sont donc ouverts à la génisse qui emportera votre enchère.

Hickorymea **OSWALD P**

La Présentation **YSEULE**  
TB-86 3\*

4e p : Summershade **IGNITER**  
4e m : La Présentation **DAUREL EX 51\***  
2-01 305 9.474 4,30 3,50  
4-02 305 13.393 4,40 3,40  
5-05 305 14.423 4,50 3,60

4e p : Combination **SUPERSIRE**  
4e m : Nakina Blackstar **JENNY EX 12\***  
5 Lact. 69.667 4,50 3,60

5e p : To-Mar **BLACKSTAR**  
5e m : De La Présentation **MONA**  
TB-88 11\*  
6 Lact. 100.530 3,60 3,20

6e p : Walkway **Chief MARK**  
6e m : De La Présentation **ONELLE**  
TB-86 13\*

7e p : S-W-D **VALIANT**  
7e m : De La Présentation **LYNE**  
TB-85 2\*  
8 Lact. 71.767 3,70 3,20

8e p : Craiglen Sevens **SENATOR**  
8e m : De La Présentation **VALENTINE TB**  
16 Lact. 112.942 3,60

9e père : Browns Master **ARTIS**



**JLD GENETICS**  
&  
**SERVICES SARL**



Prix d'adjudication

€ :

FR 4436011507  
Née le 11/09/2010

Le Fourneau - 44450 BARBECHAT  
Pierre : 06 63 22 03 52 - Paul 06 71 67 65 37

**PARIS CV**  
TB-87-FRA (88-85-84-88)



Windy-Knoll-View  
**PLEDGE**  
EX-95-USA, demi-  
soeur de PRALINE  
par OUTSIDE



Windy-Knoll-View  
**PROMIS**  
EX-95-USA  
GMD DOM 1\*



<b>Index SAM</b> Jan 2011	<b>Type :</b> Mo	Ma	CC	Me					
	+4,0	+3,0	+2,6	+2,0					
<b>+ 133 ISU</b>	<b>Prod. :</b> INEL	MP	MG	TP	TB	Lait	CEL	FER	
	+2	-5	+11	-0,4	+1,0	-2	+1,3	+0,5	

Famille  
**"PALA"**

Gen-Mark Stmatic **SANCHEZ**  
US000134422312

**PARIS CV**  
DE1402850350  
TB-87-FRA (88-85-84-88)

FRA 2010/3 +147 ISU

CD	Inel	Lait	TB	TP	CEL	Mo
46	+13	+124	+0,9	+1,3	+1,2	+3,0

2-02 305 8.743 3,84 3,41

Braedale **GOLDWYN**

Windy-Knoll-View **PRALINE**  
TB-89-DEU

2-02 305 9.196 4,25 3,61

Regancrest Elton **DURHAM**

Windy-Knoll-View **PROMIS**  
EX-95-USA GMD DOM 1\*

1-11	305	11.689	3,90	3,20
3-05	305	13.594	3,90	3,30
4-08	305	16.942	3,70	3,30

4e p : Startmore **RUDOLPH**  
4e m : Windy-Knoll-View Ultimate **PALA**  
EX-94-USA DOM  
5-08 305 11.204 4,40 3,20  
5 L 56.087 4,70 3,50

5e p : Quality **ULTIMATE**  
5e m : Windy-Knoll-View Creek **PAULINE**  
TB-88-USA  
4-09 305 8.600 3,60 3,00

6e p : Creek-Bluff Elevation **LESTER**

\* OUCH FINE représente la génétique la plus récente d'une des meilleures familles de vache au monde. De nombreuses vaches de concours et plusieurs taureaux populaires en sont issus.

\* La confirmation de PRONTO avec ses filles de service aux USA, la large utilisation de DEIGE chez Genes Diffusion prouve la grande capacité de la souche à produire des vaches solides avec un bon niveau de production.

\* SANCHEZ est la parfaite continuité de cette famille. Ses filles impressionnent dans les lots de génisses par leur développement et leur style.



**JLD GENETICS  
&  
SERVICES SARL**



**Prix d'adjudication**

€ :

05

**OUCH EPIDO**

FR 4403903022

Née le 23/11/2009

GAEC DE L'OUCH RONDE - MORILLE Pierre &amp; Paul

Le Fourneau - 44450 BARBECHAT

Pierre : 06 63 22 03 52 - Paul 06 71 67 65 37



Stepido  
**CROCKIE**  
Dundee  
TB-86-CAN 2Y  
Demi-soeur de  
**OUCH EPIDO**



Stepido Redman  
**GAIL** TB-89-CAN  
Demi-soeur de  
**OUCH EPIDO**



Stepido Outside **GIRL** EX-93-CAN 3\*

Index FRA 2010/3	Type	Mo	Ma	CC	Me					
-	Prod.	INEL	MP	MG	TP	TB	Lait	CEL	FER	
	Asc	+10	+3	+26	+0,1	+2,8	+63	-	-	

Famille  
"GIRL"

Braedale **GOLDWYN**  
FRCD10705608

Stepido Outside **GIRL**  
CA000008356556  
EX-93-CAN 3\*

FRA 2010/3

CD	Inel	Lait	TB	TP	CEL	Mo
77	+4	+107	+2,6	-0,7	-	-

2-02	305	9.903	3,90	3,50
4-00	305	11.028	4,30	3,30
5-07	305	11.735	4,20	3,30

Comestar **OUTSIDE**

Stepido **SUPER MEGA**  
TB-88-CAN 20\*

2-03	305	8.097	4,10	3,40
3-03	305	11.083	4,00	3,30
4-06	305	10.914	4,30	3,10
6-04	305	11.925	3,80	3,10
9-03	305	11.927	3,90	3,10

Combination **SUPERSIRE**

Stepido Broker **PASCALÉ**  
TB-86-CAN 5\*

4-11	305	9.586	3,90	3,30
7-05	305	9.590	4,50	3,30

\* Stepido SUPER MEGA est une vache souche phénomène au Canada : 45 de ses 46 filles sont pointées BP ou mieux au Canada. Stepido Outside GIRL suit ses traces puisque déjà 14 de ses filles sont BP et mieux.

\* Cette souche basée sur Perth PAULA, une des meilleure filles de TEMPO au Canada et 3 fois Grande Championne à Papineau est une référence pour la régularité de sa descendance et la type.

\* GOLDWYN marque les concours et les listes d'index comme très peu de taureaux avant lui. OUTSIDE est également un taureau très raceur. Ils se complètent à merveille.

4e p : Conant-Acres-Jy **BROKER**  
4e m : Stepido Starbuck **PAOLA**  
TB-86-CAN 3\*  
7 Lact. 62.415 3,80 3,20

5e p : Hanoverhill **STARBUCK**  
5e m : Perth **PAULA** EX-CAN 1\*  
7 Lact 57.767 4,00 3,00

5e p : Roybrook **TEMPO**



**JLD GENETICS**  
&  
**SERVICES SARL**



Prix d'adjudication

€ :

06

FRANCE

FR 3554772649

Née le 22/05/2010

GAEC GALLAIS - GALLAIS Jean-Yves et André

Les Halliers - 35650 LE RHEU

GSM 06 30 09 48 92 - Fax 02 99 64 75 44



**MISS TRIPLE**  
EX-92



**ODYSSEE EX-93**  
(p. JED)  
Fille de  
**MISS TRIPLE**



**BELGIQUE TB-87-FRA**

<b>Index SAM</b> Jan. 2011	<b>Type</b> :	Mo	Ma	CC	Me				
		+2,6	+1,8	+2,1	+1,4				
<b>+ 183 ISU</b>	<b>Prod.</b> :	INEL	MP	MG	TP	TB	Lait	CEL	FER
		+66	+60	+45	+0,2	-3,3	+1655	+0,0	+0,3

Famille  
**"JULIANA"**

Long-Langs **OMAN OMAN-ET**  
US000135746776

**BELGIQUE TB-87-FRA (87/86/86/88)**  
FR2729131741

FRA 2010/3 +166 ISU

CD	Inel	Lait	TB	TP	CEL	Mo
52	+38	+1175	-1,3	+0,0	+1,0	+2,5

2-03	305	10.185	3,52	3,21
3-11	196	7.552	3,92	3,32

Picston **SHOTTLE**

**VIC BP-84**

2-10	305	10.211	3,34	3,19
5-05	305	9.969	3,29	3,31

**NEGUNDO**

**MISS TRIPLE EX-92**

8-04	305	11.428	4,21	3,15
8 Lact.		98.632	4,08	3,52

4e p : Ked **JUROR**

4e m : **JULIANA EX-96**

5-00	305	9.672	4,38	3,54
------	-----	-------	------	------

7-00	305	9.629	4,24	3,34
------	-----	-------	------	------

5e p : Townson **LINDY**

5e m : **HOCKETY EX-90**

11L	100.229	4,03	3,36
-----	---------	------	------

6e p : **DO OC ET**

6e m : **CANADA EX-91**

6-03	305	12.770	4,27	3,26
------	-----	--------	------	------

7e p : **BEN**

7e m : **VIRGINIA EX-90**

8e p : **MAINE BANK**

\* Avec 183 points d'ISU SAM, FRANCE est la génisse la mieux indexée de ce catalogue. Les taux hors normes de MAN-O-MAN sont ici associés à une famille dont la solidité peut faire rêver tous les éleveurs motivés par les vaches complètes. Cette autre grand famille de l'élevage GALLAIS, se fait de plus, rare sur les ventes.

\* De SHOTTLE à MAINE BANK en passant par BEN, NEGUNDO, DO OC ET ou JUROR, ce pedigree repose sur des taureaux particulièrement réputés pour leur morphologie. Ils ont chacun marqué les esprits par les qualités des vaches qu'ils ont engendrée.

\* Cette famille a produit de très nombreuses championnes : JULIANA, Meilleure Mamelle au SPACE ; ODYSSEE, Grande Championne à Rennes ; BONIE, Grande Championne Prim Ho Centre ; GBH ALICE, Championne Adulte Régionale de Bretagne. Cette souche avait également remporté le Prix de Famille au National d'Angers ! Enfin, BELGIQUE a remporté un 2ème prix de section au National de St-Brieuc.



**JLD GENETICS**  
&  
**SERVICES SARL**



Prix d'adjudication

€ :



07

## LYC FANNY

FR 4241651921  
Née le 23/04/2010

CHAZELLE Yves

Les Jordannes - 42130 MONTVERDUN  
GSM 06 82 24 99 84 - Tél. 04 77 97 58 26

**SALLE**, pleine soeur  
de BARBARA,  
faisait partie du lot  
hongrois à Crémone



**ADELIN**  
TB-87 (88/86/84/86),  
pleine soeur  
de BARBARA



**BARBARA**  
TB-86-FRA (85/87/87/86)

<b>Index SAM</b> Jan 2011	<b>Type</b> : Mo	Ma	CC	Me					
	+2,9	+2,0	+2,6	+1,4					
<b>+ 131 ISU</b>	<b>Prod.</b> : INEL	MP	MG	TP	TB	Lait	CEL	FER	
	+4	+11	-3	-3,5	-5,3	+1436	+1,1	+0,2	

Famille  
"SALLE"

Gen-Mark Stmatic **SANCHEZ**  
US000134422312

**BARBARA**  
FR4241076809  
TB-86-FRA (85/87/87/86)

FRA 2010/3

CD Inel Lait TB TP CEL Mo  
51 +69 +1910 -0,5 -0,2 +0,8 +2,9

2-05 305 11.382 4,22 3,28

Picston **SHOTTLE**

**SALLE**  
TB-88

2-05 305 10.551 3,75 3,40

**JESTHER**

**NATTE**  
EX-93

2-00 305 8.067 4,26 3,31  
3-01 305 10.652 4,08 3,49  
5-01 305 12.165 4,46 3,35

\* Une rare occasion d'acquérir un montage génétique différent sur une des meilleures souches pour l'index ISU en France actuellement. La famille SALLE truste les premières places du classement ISU par la voie femelle et les premiers mâles indexés confirment.

\* Les résultats génomiques très prometteurs des fils de SALLE sont maintenant confirmés par l'indexation officielle de son premier fils BOHEME SHO à 163 points d'ISU et 2,9 de Morphologie. Les filles vélées de ce taureau apporte la confirmation définitive des qualités de la famille.

\* BARBARA est une donneuse prolifique. Plusieurs pays étrangers ont d'ailleurs acheté des embryons sur cette vache. On peut signaler qu'une de ses pleines sœurs, ADELIN, a été dès sa première lactation, Grande championne du départemental de Vendée et qu'une autre était sélectionnée pour la confrontation Européenne de Crémone.

4e p : **DOMBINATOR**  
4e m : **JETTA** TB-88  
5-07 305 10.635 4,72 3,56  
5e p : To-Mar **BLACKSTAR**  
5e m : **HATELA** TB-85  
4-01 305 8.341 4,33 3,55  
6e p : **UGELA BELL**



**JLD GENETICS**  
&  
**SERVICES SARL**

**FAGENIA**  
Événementiel

Prix d'adjudication

€ :

# FEE RED BG

FR 4241640366  
Née le 14/06/2010

Sarl BARRALON Génétique

ZAC des Granges - 42600 MONTBRISON  
Henri PASCAL - GSM 06 89 30 04 69

08

Stelbro **RENITA** Ranger-Red EX-94-3E-USA 8\*  
All-American R&W 1995, 1996, 1998 et 2001  
Grande Championne R&W WDE, Madison 1998 & 2001

Elm-Mound Sept **RYLEE**-Red TB-87-USA



Index FRA 2010/3	Type	Mo	Ma	CC	Me				
-		-	-	-	-				
	Prod.	INEL	MP	MG	TP	TB	Lait	CEL	FER
	Asc	-11	-12	-2	-0,2	+1,4	-316	-	-

Famille  
**"RENITA"**

## SAVARD

CH120022840643

## CORALIE

FR4241318273

BP-83-FRA (87/76/79/83) @ 2-10

FRA 2010/3

CD	Inel	Lait	TB	TP	CEL	Mo
Asc	-6	-158	+1,2	-0,2	-	-

2-04	258	4.647	4,12	3,38
------	-----	-------	------	------

Khw Kite **ADVENT**-Red

Elm-Mound Sept **RYLEE**-Red  
TB-87-USA

2-03	305	10.378	3,94	3,34
3-04	305	13.961	4,15	3,18

\* RENITA RED, 4 fois Championne à Madison, ADVENT roi des concours Red Holstein ces dernières années et SAVARD leader incontesté de la morphologie en Suisse réunis dans le même pedigree, est un rêve en couleurs !

\* La descendance de RENITA RED est appréciée dans de nombreux pays internationaux tant pour produire d'excellentes vaches que pour sortir des taureaux solides en Type. REGIMENT et DISTIGENE, tous deux fils de RENITA, en sont les meilleurs exemples.

\* L'accouplement SAVARD / ADVENT est rare puisque la semence d'ADVENT n'était pas importable en France. Il est en revanche très complémentaire tant les squelettes d'ADVENT s'associent bien aux supers mamelles de SAVARD.

3e p : Pursuit **SEPTEMBER** Storm  
3e m : Stelbro Renita **RAVEL** TB-85-CAN

2-01	305	10.278	3,30	3,10
3-04	284	12.115	3,30	3,10

4e p : Startmore **RUDOLPH**  
4e m : Stelbro **RENITA** Ranger-Red  
EX-94-3E-USA 8\*

2-03	305	9.292	3,60	3,30
4-02	305	11.496	4,10	3,20
7-04	305	11.422	3,90	3,10

5e p : Horizon **RANGER** Red  
5e m : Stelbro **RIPPLE**-Red EX-CAN-4E 9\*  
6 Lact. 91701 4,50 3,40

6e p : Glenafton **ENHANCER**  
6e m : Stelbro **RENE** EX-CAN-3E 3\*  
7 Lact. 61.111 3,90 3,40

7e p : Romandale **REGAL**-Red  
7e m : Stelbro **STARBRITE** TB-85-CAN  
5 Lact. 41.152 3,60 3,30

8e p : Paclamar **ASTRONAUT**  
8e m : Langacres **STAR** TB-85-CAN  
2-04 305 7.208 4,10

9e p : Roybrook **STARLITE**



JLD GENETICS  
&  
SERVICES SARL



Prix d'adjudication

€ :

09

**BOT-FLEDGE**FR2221610841  
Née le 24/01/2010**GAEC BOTREL & EARL GOURANTON**La Ville Es Chien - 22120 HILLION  
Arnaud 06 99 21 22 50 - Ludovic 06 62 55 77 50**RUBIE RED**  
EX-90Decrausaz  
Iron  
**O'KALIBRA**  
BP-84 CH**AUBADE TB-85**

Championne Rouge au National de Lezay

<b>Index FRA 2010/3</b>	<b>Type :</b> Mo	Ma	CC	Me					
	Asc	+1,4	+1,0	+1,2	+0,5				
<b>+95 ISU</b>	<b>Prod. :</b> INEL	MP	MG	TP	TB	Lait	CEL	FER	
	Asc	-15	-17	+1	+0,4	+3,3	-586	-0,4	-

Famille  
**"CHERRY RED"**

Buckhorn Acres **RITZY RED**  
US000135184077**AUBADE**  
FR2221610425  
TB-85-NT-FRA (84-89-82-86) @ 5-5

FRA 2010/3 +115 ISU

CD	Inel	Lait	TB	TP	CEL	Mo
59	+0	+381	-1,3	-1,2	+0,6	+1,6

2-04	305	9.092	3,65	3,15
3-06	305	11.047	3,77	3,21
4-11	305	11.364	3,39	3,16

Pursuit **SEPTEMBER** Storm**RUBIE RED**  
EX-90-NT FRA

3-03	305	9.774	3,98	3,20
4-08	305	10.271	4,16	3,19
6-04	305	11.772	4,70	3,10

**STBVQ RUBENS****OLIZA**  
B-84

6-05	305	10.829	3,89	3,00
7-07	305	11.057	4,23	2,94

\* L'incontournable CHERRY-RED, championne canadienne de la production a laissé en héritage une des plus remarquables souche RED de la race, partout dans le monde. Associée ici avec de super taureaux en morphologie, vous avez l'occasion de rentrer une famille très complète.

\* AUBADE, Championne Rouge au National de Lezay, et RUBIE RED, Réserve championne Red-holstein au SIA 2006 et Réserve championne départemental 2006 et 2007 dans le concours noir, sont des vaches impressionnantes par leur développement et leur production laitière.

\* A noter également que la nouvelle sensation sur les rings européens, Decrausaz Iron O'KALIBRA, Mention Honorable à Lausanne cette année, est également issue de cette famille.

4e p : Brooknook **MILESTONE RED**4e m : Lystel **CARESS** Factor  
EX-91-UK

6-01 305 10.878 4,23 3,31

5e p : Renown **FACTOR-ET**5e m : Granduc **CARLA** Astre  
BP-84-CAN 9\*

2-00 305 9.588 3,60 3,50

5e p : Duregal **ASTRE** Starbuck5e m : Cloverlands Skyl. **CHERRY-RED**  
TB-87-CAN 12\*

4-09 305 20.277 3,80 3,00

7e p : Robe-Jan **SKYLER CHIEF****JLD GENETICS**  
&  
**SERVICES SARL****Prix d'adjudication**

€ :

10

**DUF FESQUI RED**FR 6506390654  
Née le 09/08/2010**GAEC DUFF HOLSTEIN**65140 ST SEVER DE RUSTAN  
Jérôme DUFFAU - GSM 06 84 63 11 14**LOLHANCER EX-90,**  
Petite-fille de ROLLS par FACTOR x ENHANCER**MESQUI TB-88,**  
grand mère de FESQUI

<b>Index FRA 2010/3</b>	<b>Type :</b> Mo	Ma	CC	Me					
	Asc	+1,3	+1,0	+0,7	+0,8				
<b>+ 106 ISU</b>	<b>Prod. :</b> INEL	MP	MG	TP	TB	Lait	CEL	FER	
	Asc	-4	+1	-7	-1,3	-2,4	+334	-0,4	-

Famille  
**"ROLLS"**

Rosedale L **RAMPAGE-Red**  
US000135173006**DUF BESQUI**  
FR6503814420  
TB-85-FRA (86/87/83/82)

FRA 2010/3 +112 ISU

CD	Inel	Lait	TB	TP	CEL	Mo
56	+11	+411	-2,2	-0,1	-1,2	+1,4

2-05	305	6.922	3,61	3,26
3-05	305	10.587	3,40	3,39
4-06	166	7.286	3,32	3,17

**LADino Park TALENT****MESQUI**  
TB-88

2-09	305	11.533	3,56	3,32
3-08	305	12.552	3,86	3,58
4-11	305	16.437	3,75	3,21

3e p : **ESQUIMAU**  
3e m : **JANNIX TB-88**  
4-11 305 14.298 3,30 3,01  
5-11 305 14.079 3,55 3,18

4e p : **DANNIX**  
4e m : **HAMBITION TB-86**  
5-04 305 11.419 4,30 3,37

5e p : Lylehaven **AMBITION**  
5e m : **FRESQUE B-84**  
3-04 305 10.425 3,83 3,15

6e p : Exels S-W-D **EAGLE**  
6e m : **DOLHANCER TB-88**  
3-04 305 10.203 4,50 3,26

7e p : Glenafton **ENHANCER**  
7e m : **ROLLS EX-94**  
4 Lact. 43.765 4,15 3,28

8e p : Hanover-Hill **TRIPLE THREAT**  
8e m : Schroeder Refl. **LILY EX-90-FRA**  
13 Lact. 82.955 3,45 3,13

9 p : Penn-Gate Reflection **ADMIRAL**  
9e m : Schroeder Celebrity **LILY EX-91-USA**  
5-08 305 10.568 3,70

10 p : Elm-Ridge Celebrity **SUPERCROSS**

\* Les produits de la famille ROLLS se font rares sur les ventes à l'heure actuelle. Redécouverte avec la confirmation sans précédent du taureau OKAZAKI, elle est l'une des familles françaises les plus réputées à l'étranger. Ce rameau développé dans le Sud-Ouest se démarque particulièrement par son potentiel production. DOLHANCER est d'ailleurs la mère du taureau GEAI AERO chez MIDATEST.

\* Avec des lactations à plus de 10.000 sur presque 10 générations, TALENT et RAMPAGE ont trouvé un superbe socle pour développer leurs qualités morphologiques. Tout le potentiel de la famille ROLLS est ici croisé avec celui de la souche BLACKROSE.

\* RAMPAGE, fils de la double Championne de Madison REDROSE reste un taureau Red très populaire grâce à son pedigree et ses filles qui sont primées sur les concours génisses.

**JLD GENETICS**  
&  
**SERVICES SARL****FAGENIA**  
Événementiel**Prix d'adjudication**

€ :

# FLEUR RED

FR3554772625  
Née le 22/01/2010

GAEC GALLAIS - GALLAIS Jean-Yves et André

Les Halliers - 35650 LE RHEU

GSM 06 30 09 48 92 - Fax 02 99 64 75 44

11

## BEAUTY-RED

TB-86 (87-87-86-85) @ 4-04



## SHANGHAI TB-87



<b>Index FRA 2010/3</b>	<b>Type :</b> Mo	Ma	CC	Me					
	Asc	+2,0	+1,5	+1,3	+1,1				
<b>+ 118 ISU</b>	<b>Prod. :</b> INEL	MP	MG	TP	TB	Lait	CEL	FER	
	Asc	-2	-1	-7	+0,7	-0,2	-162	+0,8	-

Famille  
"ELWOOD"

## SAVARD-ET

CH120022840643

## BEAUTY-RED

FR4937660018

TB-86 (87-87-86-85) @ 4-04

FRA 2010/3 +124 ISU

CD	Inel	Lait	TB	TP	CEL	Mo
55	+12	+150	-2,0	+1,6	+0,4	+1,6

2-02	305	7.928	3,09	3,53
3-07	220	8.306	3,33	3,50

## Poos Stadel CLASSIC

## SHANGHAI TB-87

3-05	305	10.667	3,74	3,29
5-03	305	12.308	3,71	3,26
7-01	305	10.608	3,98	3,33

## LENTINI

## MARIONNETT TB-86

2-00	305	8.835	4,31	3,62
------	-----	-------	------	------

4e p : **ESQUIMAU**  
 4e m : **IDOLE TB-88**  
 4-03 305 11.366 4,60 3,50  
 5e p : Singing-Brook Nb **MASCOT**  
 5e m : **ELWOOD EX-91**  
 7 Lact. 80.781 5,17 3,53

5e p : Arlinda **MELWOOD**  
 6e m : TB-87 Cal-Clark Board **CHAIRMAN**  
 7e m : TB-89 Hanover-HI **TRIPLETHREAT**  
 8e m : TB-85 Citation **R MAPLE**

\* Remarquable par sa solidité et ses qualités de mamelle, BEAUTY-RED, est l'une des filles de CLASSIC les plus en vue sur le marché Français. Sa mère SHANGHAI était également une référence parmi les filles de LENTINI grâce à des performances remarquables (plus de 12.000 kg en 2ème lactation).

\* La souche basée sur la célèbre ELWOOD EX-91, est l'une des plus travaillée en France. Grâce à son profil complet, elle permet de jouer la carte index ou la carte morpho.

\* SAVARD est probablement le taureau RED le plus populaire du moment. Son testage en Suisse est un gage de fiabilité en morphologie. Il est de plus une originalité génétique grâce à son père JUROR BRAD.



JLD GENETICS  
&  
SERVICES SARL



Prix d'adjudication

€ :

**12****FUTURA**FR 2941261200  
Née le 24/06/2010

Sarl CABON

Gouezou - 29830 PLOURIN

Patrick 06 81 19 55 98 - Jean-Luc 06 83 29 87 59

**CHINOISE TB-87**, soeur de DANOISE

1ère de section au National Prim'Holstein 2010, à Lezay

**AMARANTE**

TB-88



<b>Index SAM Jan 2011</b>	<b>Type :</b>	Mo	Ma	CC	Me				
		+2,8	+2,5	+0,4	+1,6				
<b>+ 176 ISU</b>	<b>Prod. :</b>	INEL	MP	MG	TP	TB	Lait	CEL	FER
		+55	+52	+29	+0,0	-4,6	+1890	+1,1	-0,2

Famille  
"MENTHE"

Long-Langs **OMAN OMAN**  
US000135746776**DANOISE**

FR2941260732

TB-86-FRA (89-86-88-79) @ 2-10

FRA 2010/3 Asc +183 ISU

CD	Inel	Lait	TB	TP	CEL	Mo
Asc +64	+2163	-1,2	-1,5	+0,8	+2,9	

2-07 127 4.587 3,96 3,10

Sandy-Valley **BOLTON****AMARANTE**

TB-88

2-02	305	11.131	3,65	3,15
4-02	305	14.587	3,96	2,99

Picston **SHOTTLE****UMELINE**

TB-86

2-03 305 11.850 3,72 3,14

\* DANOISE réussit le tour de force d'obtenir 89 points en mamelle tout en produisant plus de 44 kg de lait dès son premier contrôle. Avec près de 15.000 kg de lait en 2ème lactation, le potentiel production de sa mère, AMARANTE est digne des meilleures vaches européennes et nord-américaines.

\* AMARANTE présente de plus un superbe palmarès concours : 2ème de section à Lezay, sa première fille vélée y a également remporté un 1er prix. Ensemble, elles ont de plus gagné le prix de famille. Après presque un an de vélage, elle est cette année encore sélectionnée pour le concours du SIA.

\* Le montage MAN-O-MAN / BOLTON / SHOTTLE est sans aucun doute le plus abouti sur le marché actuel. Ces taureaux marquent la race comme très peu l'ont fait auparavant. On y retrouve, le cumul de morphologie, solidité et productivité.

4e p : Stouder **MORTY**  
4e m : **ROSIERE EX-90**  
4-03 305 12.971 4,52 3,29

5e p : Wa-Del **CONVINCER**  
5e m : **MENTHE TB-89**  
3-11 305 11.685 4,85 3,51

6e p : Maizefield **BELLWOOD**  
6e m : **IXIAS EX-93**  
3-06 305 10.372 5,03 3,92

7e p : Singing-Brook Nb **MASCOT**  
7e m : **EGLANTINE EX-94**  
4-00 305 10.185 4,37 3,44

8e p : **TRAD**  
8e m : TB-88 Whittier-Farms **NED BOY**

9e m : EX-91 S-W-D **VALIANT**10e m : TB-87 RORA **ELEVATION**

**JLD GENETICS  
&  
SERVICES SARL**



Prix d'adjudication

€ :

**13****FUSEE**FR 2941261262  
Née le 21/09/2010**Sarl CABON**Gouezou - 29830 PLOURIN  
Patrick 06 81 19 55 98 - Jean-Luc 06 83 29 87 59**ANDALOUSE**

TB-88-FRA (86-91-89-88) @ 3-08

**ARCADE TB-88,**pleine soeur d'ANDALOUSE et AMARANTE  
Réserve championne Espoir Eurogénétique 2008

<b>Index SAM Jan 2011</b>	<b>Type :</b>	Mo	Ma	CC	Me				
		+1,8	+1,0	+1,7	+1,5				
<b>+ 172 ISU</b>	<b>Prod. :</b>	INEL	MP	MG	TP	TB	Lait	CEL	FER
		+53	+46	+46	-0,1	-2,5	+1251	+1,0	+0,5

**Famille**  
**“MENTHE”**

Long-Langs **OMAN OMAN**  
US000135746776**ANDALOUSE**  
FR2941260306  
TB-88-FRA (86-91-89-88) @ 3-08

FRA 2010/3 +163 ISU

CD	Inel	Lait	TB	TP	CEL	Mo
55	+51	+1568	+0,5	-0,3	+1,1	+1,8

2-01 305 10.184 3,85 3,30

Picston **SHOTTLE****UMELINE**  
TB-86

2-03 305 11.850 3,72 3,14

Stouder **MORTY****ROSIERE**  
EX-90

2-07	305	12.585	4,32	3,22
4-03	305	12.971	4,52	3,29

\* ANDALOUSE a confirmé en 2ème lactation sa place parmi les meilleures filles de SHOTTLE en France. Avec 91 points en format et 89 en solidité laitière, son pointage le démontre facilement.

\* Cette famille a remporté de nombreux prix l'année dernière, dont le prestigieux prix de famille au national de Lezay. Deux pleines sœurs d'ANDALOUSE, AMARANTE et ARCADE sont cette année encore présélectionnées pour le concours du SIA.

\* MAN-O-MAN marque ces derniers mois les schémas de sélection. Indiscutablement, le N° 1 des fils d'OMAN en morphologie, son potentiel protéine inégalé donnera à ses filles tous les atouts pour obtenir de supers résultats génomiques.

4e p : Wa-Del **CONVINCER**  
4e m : **MENTHE** TB-89  
3-11 305 11.685 4,85 3,51

5e p : Maizefield **BELLWOOD**  
5e m : IXIAS EX-93  
3-06 305 10.372 5,03 3,92

6e p : Singing-Brook Nb **MASCOT**  
6e m : **EGLANTINE** EX-94  
4-00 305 10.185 4,37 3,44

7e p : **TRAD**  
7e m : TB-88 Whittier-Farms **NED BOY**

8e m : EX-91 S-W-D **VALIANT**

9e m : TB-87 RORA **ELEVATION**

**JLD GENETICS**  
&  
**SERVICES SARL****FAGENIA**  
Évènementiel**Prix d'adjudication**

€ :

14

**PLS-FOMIE**FR 7230847612  
Née le 17/02/2010**EARL DU PLESSIS**Le Plessis - 72320 COURGENARD  
Patrice LETOURNEUR- GSM 06 87 69 77 83K&L Shottle **ROMY**  
TB-87-FRA (89/84/85/85)**PLS DAGEWI TB-85**,  
soeur maternelle de PLS FOMIE. Son fils par Man-O-Man  
est parmi les meilleurs chez Amelis

<b>Index SAM Jan 2011</b>	<b>Type :</b>	Mo	Ma	CC	Me				
		+1,8	+1,0	+1,9	+1,4				
<b>+ 159 ISU</b>	<b>Prod. :</b>	INEL	MP	MG	TP	TB	Lait	CEL	FER
		+43	+41	+25	-0,6	-3,4	+1641	+0,2	+0,5

**Famille**  
**"DELLIA"**

TOMlu Oman **DOTSON**  
US000135691067K&L Shottle **ROMY**  
NL442119724  
TB-87-FRA (89/84/85/85)

FRA 2010/3 +159 ISU

CD	Inel	Lait	TB	TP	CEL	Mo
45	+28	+789	-0,8	+0,6	+1,3	+2,7

2-03	305	9.245	3,50	3,61
3-11	170	6.351	3,97	3,23

Picston **SHOTTLE**Schultz Farm MBM **RUN**  
TB-88-USA

2-01	305	12.957	3,20	3,30
4-05	305	14.841	3,80	3,25

MARA-Thon Bw **MARSHall**Regancrest **REBEKAH** TB-86-USA

2-01	305	12.152	4,00	3,70
------	-----	--------	------	------

\* Une DOTSON qui présente toutes les assurances génomiques pour les qualités de mamelle. Les index Distance plancher-jarret, Attaches et Equilibre sont largement positifs. C'est une qualité rare ! PLS FOMIE a un plein frère et un demi-frère par Man-O-Man indexés très haut en génomique chez AMELIS.

\* La famille DELLIA reste une référence incontournable pour la transmission de la morphologie et des fonctionnels. Des dizaines de taureaux très réputés pour la morphologie en sont issus. DURHAM, DUNDEE, DOLMAN sont sans doute les plus connus.

\* Ce rameau est celui dont est également issu DURHAM. En effet l'arrière grand-mère de ROMY est la pleine sœur de DURHAM. PLS-FOSTON est l'occasion rêvée d'acquérir une petite fille d'O-Man un peu différente sans sacrifier la sécurité morphologique.

4e p : Startmore **RUDOLPH**  
4e m : Regancrest Elton **DREAM**  
TB-86-USA GMD DOM  
3-05 305 11.122 3,70 3,30

5e p : Emprise Bell **ELTON**  
5e m : Snow-N Denises **DELLIA**  
EX-95-USA GMD-DOM 5\*  
4 Lact. 81.757 3,90 3,40

6e p : Walkway **Chief MARK**  
6e m : Snow-N Dorys **DENISE**  
EX-90-USA GMD-DOM

7e p : Carlin-M Ivanhoe **BELL****JLD GENETICS**  
&  
**SERVICES SARL****Prix d'adjudication**

€ :



# 443 EPINE

FR 4509939901  
Née le 25/12/2009

GAEC DE VERVILLE

Verville - 45490 CORBEILLES  
Bruno VIOLAS - GSM 06 69 33 69 16

15



**BERGINE BP-83**,  
soeur de CAREINE  
par MASCOL



**NAURINE  
EX-90**

**TAIRINE 1731  
TB-87-FRA**



<b>Index SAM Jan 2011</b>	Type :	Mo	Ma	CC	Me					
		+2,1	+2,1	+1,2	-0,4					
<b>+ 146 ISU</b>	Prod. :	INEL	MP	MG	TP	TB	Lait	CEL	FER	
		+35	+28	+49	-1,4	-1,5	+1237	-0,1	-0,2	

Famille  
**"NAURINE"**

Morningview **ASHLAR**  
US000133573930

**351CAREINE**  
FR2258172234  
TB-85-FRA (86/83/84/83)

FRA 2010/3 +141 ISU

CD	Inel	Lait	TB	TP	CEL	Mo
Asc +40	+1195	-0,3	-0,6	-0,5	+1,3	

2-04 249 7.627 3,63 3,40

Pennview **INTRUDER**

**TAIRINE1731**  
TB-87

2-03	305	9.972	4,09	3,51
4-00	305	12.289	4,68	3,54
7-09	167	7.111	4,97	3,25

Ceresio **BORMIO**

**NAURINE**  
EX-90

2-06 305 10.378 4,11 3,58

4e p : **GIBBON**  
4e m : **LAURE 7 EX-92**  
3-08 305 11.735 4,04 3,54

5e p : **DANNIX**  
5e m : **EPANOUIE EX-93**  
3-08 305 10.932 3,96 3,22

6e p : **TRAD**  
6e m : **VELMARK EX-93**  
2-09 269 7.222 4,23 3,25

7e p : Doriscroft **DELMARK**  
7e m : **ROYBROOK EX-94**  
5-05 304 8.850 3,84 3,23

8è père : Roybrook **TEMPO**  
8è e : **SADIE EX-91**  
A vie 60.657 4,07 3,14

9e p : Edgeware Wayne **ACHILLES**

\* CAREINE, acquise lors de la vente Top 10 au GAEC de Verville, s'affirme comme l'une des meilleures filles d'INTRUDER en France et comme l'une des meilleures filles de TAIRINE. Cette BORMIO fraîchement re-vêlée étant elle-même l'une des meilleures filles de NAURINE.

\* La famille de NAURINE a été ces dernières années l'une des plus prolifiques en taureaux bien indexés, VAUCLUSE étant le meilleur exemple. De plus, un demi-frère de CAREINE figure au Top 100 des meilleurs taureaux génomiques en Allemagne, confirmant ainsi le potentiel de ce rameau de la souche.

\* ASHLAR était l'accouplement tout indiqué sur CAREINE pour renforcer les index fonctionnels et confirmer les excellentes mamelles de la souche maternelle. Un pedigree sans O-MAN, JOCKO BESN, SHOTTLE, GOLDWYN avec 8 générations de vaches TB ou EX !



**JLD GENETICS  
&  
SERVICES SARL**



Prix d'adjudication

€ :

16

**FELENE BG**FR 4241540427  
Née le 01/07/2010

Sarl BARRALON Génétique

ZAC des Granges - 42600 MONTBRISON  
Henri PASCAL - GSM 06 89 30 04 69**ELEANORA**  
TB-85-FRA (86/85/85/85)Crockett-Acres  
**ELITA**  
TB-87-USA DOM 1\*Whittier-Farms **LEAD**  
**MAE**  
EX-95 GMD-DOM

Index SAM Jan 2011	Type	Mo	Ma	CC	Me					
		+2,3	+1,9	+1,9	+0,3					
<b>+ 160 ISU</b>	Prod.	INEL	MP	MG	TP	TB	Lait	CEL	FER	
		+41	+39	+29	-0,7	-4,0	+1422	+0,7	+0,3	

## Famille "LEAD MAE"

WILLow-Marsh-Cc **GABOR**  
US000060845420**ELEANORA**  
DE1403343845  
TB-85-FRA (86/85/85/85)

FRA 2010/3

CD Inel Lait TB TP CEL Mo  
Asc +44 +470 +1,4 +2,6 - -

2-05 45 1.359 3,52 3,42

To-Mar **D-FORTUNE**Crockett-Acres **ELITA**  
TB-87-USA DOM 1\*

2-02 305 15.486 3,80 3,50

3e p : O-Bee **MAN**fred JUSTice  
3e m :Crockett-Acres Mtot **ELLY**  
EX-90 GMD-DOM 2\*

6-04 282 17.618 3,30 3,40  
4e p : Carol Prelude **MTOTO**  
4e m : Wauregan **ELLY MAE** EX-90  
4-06 305 15.976 3,60 3,40

5e p : Startmore **RUDOLPH**  
5e m :Whittier-Farms **LEAD MAE**  
EX-95 GMD-DOM  
8-07 305 16.942 4,70 3,30

6e p : Rothrock Tradition **LEADMAN**  
6e m :Raymau **MONICA** TB-89 DOM

7e p : To-Mar **BLACKSTAR**  
7e m : Juniper **MARIA** TB-87 DOM

8e p : Pinta-Lane Conductor **JASON**  
8e m :Jdm-Pride Valiant **MAGGIE**  
EX-91 GMD-DOM

9e p : S-W-D **VALIANT**  
9e m :La-Ko-Land Penstate **SADIE**  
TB-87-USA GMD-DOM

10e p : Penstate Ivanhoe **STAR**  
10e m : TB-86 Paclamar **BOOTMAKER**  
11e m : EX-90 Fleetridge **MONITOR**

\*\* GABOR / FORTUNE est un accouplement particulièrement judicieux mais difficile à faire en Europe tant les filles de FORTUNE sont rares. FELENE BG est de plus une des très rares filles de la fameuse Crockett-Acres ELITA-ET, longtemps N° 1 aux USA.

\* La famille MTOTO ELLY est la famille N° 1 en index partout dans le monde : EMILY ANN, ancienne N° 1 au CTPI, CETAMMERS ancien N° 1 ISU SAM en France ou EXPLODE, un des meilleurs taureaux américain au GTPI sont quelques uns des ambassadeurs de cette famille.

\* Les filles de GABOR à ce niveau d'ISU génomique seront rares. Celles, avec un niveau acceptable de TP le seront encore plus. FELENE BG est donc une opportunité unique en son genre.

JLD GENETICS  
&  
SERVICES SARL

Prix d'adjudication

€ :

17

**BOT-FOLIA**

FR 2221610857

Née le 19/04/2010

**GAEC BOTREL - GAEC GALLAIS**  
Damien GAUBERT - Arnaud BOTREL

A. BOTREL 06 99 21 22 50 / D. GAUBERT 06 76 83 62 79

**TELIA**  
EX-91**MOH OLIVIA**  
EX-91-NTCoum **VELIA** TB-89,  
Grande championne du National 2009, à St Brieuc

Index FRA 2010/3	Type	Mo	Ma	CC	Me				
	Asc	+2,9	+2,2	+1,5	+2,0				
<b>+ 122 ISU</b>	Prod.	INEL	MP	MG	TP	TB	Lait	CEL	FER
	Asc	-3	-2	+3	-0,8	-0,3	+146	+0,9	-

Famille  
**"COUM VELIA"**

Gillette **FINAL CUT**  
CA000007329252Coum **EURO**  
FR5500703405  
TB-86-FRA (87-84-86-87) @ 2-3

FRA 2010/3 +127 ISU

CD	Inel	Lait	TB	TP	CEL	Mo
51	+6	+646	-5,1	-0,8	+0,4	+2,9

2-01 305 8.994 3,01 3,10

Erbacres **DAMION**Coum **VELIA**  
TB-89

2-04	305	10.824	3,23	3,08
4-02	305	13.318	2,84	2,99

Altagen-I **MERCHANT****TELIA**  
EX-91

3-03	305	12.753	3,24	3,06
4-06	305	12.261	3,14	3,01

\* Une des très rares occasions d'acquérir de la descendance de COUM VELIA, Grande Championne du National de St-Brieuc et aux performances remarquées à Eurogénétique et Swiss'expo.

\* La famille COUM VELIA / OLIVIA par ses performances sur les rings et en salle de traite est digne des meilleures souches françaises. OLIVIA a remporté le challenge descendance à Eurogénétique 2010. Ses membres ont gagné des championnats sur presque tous les grands concours Français (Vérone, Lausanne, Eurogénétique, Paris, Quimper, Cournon ...).

\* FINAL CUT dont les filles vèlées impressionnent par leur finesse était le partenaire idéal pour le grand constructeur qu'est DAMION. La souche maternelle est de plus un gage d'excellente production et de régularité de la descendance.

4e p : Regancrest Emory **DERRY**  
 4e m : MOH **OLIVIA** EX-91-NT  
 7-02 305 14.051 3,32 3,02  
 5 Lact. 90.140 3,71 3,30

5e p : Donnandale **SKYCHIEF**  
 5e m : MOH **ISIS** EX-93  
 7-05 305 11.683 4,04 3,22  
 5 Lact. 60.504 4,03 3,43

5e p : Duregal **ASTRE** Starbuck**JLD GENETICS**  
&  
**SERVICES SARL****Prix d'adjudication**

€ :

# FACODIDE

FR 0110021911  
Née le 12/02/2010

GAEC ELEVAGE-THUILLIER

Les Onzuères - 01320 CHALAMONT  
Romain THUILLIER - GSM 06 83 46 25 36

18



Gen-I-Beq **Lee SPENDIDE**  
EX-90-2E-CAN 12\*



**U SPENDIDE**  
TB-86-FRA-NT



**SPLENDIDE**  
TB-85-FRA (86-81-86-84) @ 2-4

<b>Index FRA 2010/3</b>  <b>+148</b>	<b>Type :</b> Mo Ma CC Me
	Asc +3,1 +2,5 +1,4 +1,6
	<b>Prod. :</b> INEL MP MG TP TB Lait CEL FER
	Asc +27 +23 +30 -0,7 -0,9 +942 +0,4 -

## Famille "SPLENDOR"

Mario **XACOBEO**  
ES009202311402

**SPLENDIDE**  
FR0106038064  
TB-85-FRA (86-81-86-84) @ 2-4

FRA 2010/3	2-08	305	10.247	3,44	3,36
CD Inel Lait TB TP CEL Mo	4-05	305	11.004	3,49	3,32
54 +19 +398 +1,4 +0,2 +0,6 +2,2	6-05	176	7.308	3,65	3,12

2-04	305	9.303	3,95	3,36
3-10	194	7.787	4,35	3,23

Regancrest-MR Drham **SAM**

**U SPENDIDE**  
TB-86-FRA-NT

2-08	305	10.247	3,44	3,36
4-05	305	11.004	3,49	3,32
6-05	176	7.308	3,65	3,12

3e p : Calbrett-I H H **CHAMPION**  
3e m : Gen-I-Beq **Lee SPENDIDE**  
EX-90-2E-CAN 12\*

7-03 305 17.647 4,30 3,30

4e p : Comestar **LEE**  
4e m : Glen Drummond **SPLENDOR**  
TB-86-CAN 34\*

4-10 305 11.760 4,20 3,20

5e p : Shen-Val Nv Lm **FORMATION**  
5e m : Glen Drummond **Aero FLOWER**  
TB-88-CAN 18\*

2-03 305 10.888 3,90 3,40

6e p : Madawaska **AEROSTAR**  
6e m : Glen Drummond **SHOWER EX13\***  
4-10 305 11.516 4,80 3,50

7e p : Glenafton **ENHANCER**  
7e m : Glen Drummond S C **Jo BETH**  
EX-2E-CAN 7\*

6 Lact. 64.246 4,20 3,20

8e p : Browndale **Sir CHRISTOPHER**  
8e m : Glen Drummond Matt **BETH**  
VG-85-CAN 4\*

9e m : TB-85 Romandale R **MARQUIS**

10e m : TB-CAN 3\* Romandale **SHALIMAR**  
9 Lact. 94.737 4,00

\* L'association XACOBEO, MR SAM, CHAMPION est l'un des meilleurs montages morpo possibles actuellement. Il permettra d'utiliser facilement les fils de GOLDWYN ou SHOTTLE pour développer chez vous cette souche aux racines canadiennes.

\* USPENDIDE transmet particulièrement bien son style et son développement. MR SAM transmet une solidité impeccable et XACOBEO complète le tout avec une touche particulière en membres. Il est de plus très laitier.

\* De DELEGATE à SALTO RC en passant par SEPTEMBER, cette famille a produit de nombreux taureaux qui ont marqué leur descendance. Les 91\* de cette lignée maternelle viennent confirmer le potentiel de cette famille hyper-populaire.



**JLD GENETICS  
&  
SERVICES SARL**



Prix d'adjudication

€ :

19

**FLORIMIE**

FR 7215760405

Née le 28/01/2010

**GAEC DE MONTREGNIER**

Montrégnyier - 72610 ANCINNES

Hervé RUEL - GSM 06 09 99 44 30 - www.montregnierholstein.com



Belfast Bolton  
**SUPRA TB-85-**  
CAN, soeur mater-  
nelle de FLORIMIE



Gen-I-Beq Durham  
**SUNSHINE**  
TB-88 6\*



Gen-I-Beq Dundee **SUPRA** CVF  
TB-88-CAN

Index FRA 2010/3	Type	Mo	Ma	CC	Me						
-	Prod.	INEL	MP	MG	TP	TB	Lait	CEL	FER		
	Asc	-7	-7	+6	-1,7	-0,3	+243	-	-		

## Famille "SPLENDOR"

Wilcoxview **JASPER**  
FRU128620869

Gen-I-Beq Dundee **SUPRA** CVF  
CA000103506626  
TB-88-CAN

FRA 2010/3

CD	Inel	Lait	TB	TP	CEL	Mo
68	+4	+740	-3,2	-1,8	-	-

2-03	305	12.984	3,90	3,10
3-07	305	13.185	3,40	3,00

Regancrest **DUNDEE**

Gen-I-Beq Durham **SUNSHINE** CVC  
TB-88 6\*

2-01	305	10.870	3,60	3,30
4-04	305	13.835	3,90	3,10

3e p : Regancrest Elton **DURHAM**  
3e m : Glen Drummond **SPLENDOR**  
TB-86-CAN 34\*

2-01	305	9.497	3,90	3,30
4-10	305	11.760	4,20	3,20

4e p : Shen-Val Nv Lm **FORMATION**  
4e m : Glen Drummond **Aero FLOWER**  
TB-88-CAN 18\*

2-03	305	10.888	3,90	3,40
------	-----	--------	------	------

5e pè : Madawaska **AEROSTAR**  
5e mè : Glen Drummond **SHOWER** EX13\*  
4-10 305 11.516 4,80 3,50

6e p : Glenafton **ENHANCER**  
6e m : Glen Drummond S C **Jo BETH**  
EX-2E-CAN 7\*

6 Lact.	64.246	4,20	3,20
---------	--------	------	------

7e p : Browndale **Sir CHRISTOPHER**  
7e m : Glen Drummond Matt **BETH**  
VG-85-CAN 4\*

5 Lact.	48.060	4,10	2,80
---------	--------	------	------

8e m : TB-85 Romandale R **MARQUIS**

9e m : TB-CAN 3\* Romandale **SHALIMAR**  
9 Lact. 94.737 4.00

\* L'association JASPER, DUNDEE, DURHAM est l'un des meilleurs montages morpho concours. Ces 3 taureaux produisent des vaches spectaculaires et solides qui sont les meilleures vaches de concours de leurs époques.

\* Les filles de JASPER, dont la semence n'est plus disponible, sont très recherchées. Il offre une excellente alternative et une solide compétition aux filles de GOLDWYN. Ses filles fines et stylées se démarquent très largement dans les lots de génisses.

\* La famille SPLENDOR est très largement reconnue à travers le monde pour ses qualités de vaches souches. Outre les femelles très prisées sur les ventes, elle a produit des taureaux comme SEPTEMBER, DURHAM RED, SALTO RC, SECURE RED, etc. ce qui s'ajoute aux garanties de transmission de la famille.



**JLD GENETICS  
&  
SERVICES SARL**



**Prix d'adjudication**

€ :

20

**PEBI FUNKY****EARL DE PEBEROT & COUBERT HOLSTEIN (Canada)**

FR 4004255497

Chemin de Peberot - 40270 GRENADE SUR L'ADOUR

Née le 05/02/2010

David BIARNES - GSM 06 16 47 24 84

**COUBBENATA**  
TB-85-FRA (86/82/84/86)Glenridge Citation **ROXY** EX-97-4E-USA GMD 6\*  
La «Reine» de la race

<b>Index FRA 2010/3</b>	<b>Type :</b> Mo	Ma	CC	Me					
	Asc +2,0	+1,4	+1,9	+0,9					
<b>+ 104 ISU</b>	<b>Prod. :</b> INEL	MP	MG	TP	TB	Lait	CEL	FER	
	Asc -10	-10	+5	-1,1	+0,7	+7	-0,7	-	

Famille  
"ROXY"

Wilcoxview **JASPER**  
FRU128620869**COUBBENATA**  
FR4004151827  
TB-85-FRA (86/82/84/86)

FRA 2010/3

CD	Inel	Lait	TB	TP	CEL	Mo
52	-2	+268	-1,2	-0,6	-1,2	+1,5

2-05	305	7.907	4,06	3,31
3-08	305	8.227	3,79	3,37

Comestar **STORMATIC**Craigcrest Progress **RENATA**  
TB-87-CAN

3-01	305	10.640	3,70	3,20
4-06	305	12.137	3,60	3,10
5-08	305	11.383	3,70	3,10
7-05	305	13.728	3,80	3,20

3e p : Duncan **PROGRESS**3e m : Hanoverhill-I **REANA** EX-90-USA 2\*  
4-04 305 13.785 4,10 3,004e p : Hanoverhill **RAIDER**4e m : Miss Hanover-Hill-R **T ROXE**  
EX-95-JPN 4\*

5-07 305 13.890 3,80 3,30

5e p : Hanover-Hill **TRIPLE Threat-Red**5e m : Hanover-Hill Sheik **M ROXE**  
EX-91-USA GMD DOM 5\*

6-06 305 12.546 4,30 3,30

6e p : Puget-Sound **SHEIK**6e m : Mil-R-Mor **ROXETTE**  
EX-CAN GMD DOM 30\*

6 Lact. 55.075 4,70

7e p : RORA **ELEVATION**7e m : Glenridge Citation **ROXY**  
EX-97-4E-USA GMD 6\*

7 Lact. 84.816 4,50

8e p : Rosafe **CITATION R**8e m : Norton Court Model **VEE**  
EX-90-USA 6\*

11 Lact. 99.169 3,90

9e p : Springbank **MODEL FAME**9e m : N. C. Reflection **VALE** TB-85 5\*  
14 Lact. 113.210 3,70

\* La souche ROXY est sans aucun doute, la plus grande famille au monde, la souche parmi les souches. Cette souche basée sur une vache née en 1958 et qui a produit plus de 100.000 kg de lait, a trouvé son premier pinacle avec Glenridge Citation ROXY, la reine de la race, All-Time All-American.

\* Ce rameau passe par deux des toutes meilleures vaches de la famille, ROXETTE EX-30\*, une des meilleures vaches souches de la race et T ROXE EX-95, une des meilleures filles de TRIPLE au monde d'ailleurs exportée au Japon.

\* Parmi, les nombreux faits d'armes de la famille, on pourra retenir les célèbres taureaux CITAMATT, RAIDER, RUBENS et plus récemment DUSK ou DESTROY.



**JLD GENETICS**  
&  
**SERVICES SARL**



Prix d'adjudication

€ :

# Lot de 4 embryons par Braedale GOLDWYN

Thibaut GABORIAU - GSM 0 6 72 56 47 06  
Bernard MARTENS - GSM 06 11 75 36 18  
JLD Holstein - GSM 06 82 87 16 73

21



Crackholm  
**ITALIA**  
TB-89-CAN 4 ans



Dreane Astre  
**INKSOU**  
EX-96-4E-CAN 4\*

Crackholm **INOUK** TB-85,  
Championne Espoir Régional Prim'Ho Centre 2010



Index FRA 2010/3	Type	Mo	Ma	CC	Me					
-	Prod.	INEL	MP	MG	TP	TB	Lait	CEL	FER	
		-	-	-	-	-	-	-	-	

Famille  
**"INKSOU"**

Braedale **GOLDWYN**  
FRCD10705608

Crackholm **INOUK**  
FR3704170809  
TB-85-FRA (89/81/86/81) @ 2-04

FRA 2010/3	2-04	305	9.262	4,00	3,32
CD Inel Lait TB TP CEL Mo	4-03	305	10.424	4,40	3,30
- - - - -	6-04	305	10.078	3,60	3,10
	Cumul 3 L		42.713	4,10	3,40
2-03	151	4.259	4,09	3,32	

Regancrest **DUNDEE**

Crackholm **ITALIA**  
TB-89-CAN 4 ans

Donnadale **SKYCHIEF**

Dreane Astre **INKSOU**  
EX-96-4E-CAN 4\*

7.00	305	16.220	3,50	3,10
Cumul 6 L	129.609	3,80	3,40	

\* GOLDWYN et DUNDEE sont très complémentaires, et ce croisement est des plus en vue sur les shows nord-américain.

\* Les pères précédents, SKYCHIEF et ASTRE ont aussi été dans leur temps pourvoyeurs de solide compétitrices sur les rings

\* Côtés maternelle, on entre dans une lignée qui cumule les générations avec une longévité impressionnante : 3 vaches à plus de 100.000 kg dans cette généalogie ! La vache la plus en vue étant DREANE ASTRE INKSOU qui affiche un palmarès sans fin..., avec 5 nominations All-Canadian, deux fois 1ère à la Royale, Grande Championne à Sainte Hyacinthe, Réserve à Victoriaville...

4e p : Duregal **ASTRE** Starbuck  
4e m : Dreane Tesk **INKSOU** TB-88 4\*  
Cumul 7 L 116.015 3,60 3,00

5e p : **TESK**-Holm Valiant Rockie  
5e m : Dreane Cleitus **INKA** TB-85 4\*  
Cumul 8 L 114.254 4,20 3,30

6e p : Bis-May Tradition **CLEITUS**  
6e m : Dreane **HILDARA** Valiant TB-86 4\*  
6-05 305 10.887 4,0 3,2

7e p : SWD **VALIANT**  
7e m : Dreane **IDARA** Starlite TB-85 9\*  
Cumul 6 L 75.419 3,80 3,10

8e p : Roybrook **STARLITE**



JLD GENETICS  
&  
SERVICES SARL



Prix d'adjudication

€ :

# Vos opportunités 2011



Lylehaven LILA Z EX94, Grand-mère d'ELILOZ DKR



Unique fils de Pronto en France  
(Fils d'Outside non importable)  
Dans l'élite de la race en  
Morphologie et Fertilité !



Père à Taureaux International  
N°2 ISU France hors fils  
d'O-Man et Jocko Besne



9111, EARL Lefebvre (60), Fille de MARCOS



Dynam'is - 50, rue Joseph Guillonnet - 14100 Lisieux

Tél. **02 31 62 08 55** - Fax 02 31 62 24 12 - e-mail : [genois@dynamis-genois.fr](mailto:genois@dynamis-genois.fr)

Consulter toute notre gamme sur [www.dynamis-genois.com](http://www.dynamis-genois.com)