Assemblée Générale 2015
Jeudi 26 Mars

Gaec du Moulin de Tréfoux

Thierry Martin & Christine Langlais,
Philippe Jambu

PHF
Association d'éleveurs

Les Membres du Gaec

Thierry Martin, 45 ans - Christine Langlais, 46 ans - Philippe Jambu, 52 ans

Assolement

150 ha en deux sites distants de 1,5 km dont le premier site pour les vaches laitières et l'autre pour les génisses.

- 42 ha de maïs
- 56 ha de blé
- 11 ha de colza
- 41 ha de prairies
- 35 ha de dérobée avant maïs

Le Gaec dispose d'un quota laitier de 800 000 litres avec 100 vaches pour une moyenne d'étable de 10 300 kg.

Alimentation VL

Les vaches laitières disposent de très peu de pâturage du fait de la surface très limitée aux alentours du bâtiment.
La ration est à base de maïs ensilage ¾ et ensilage d'herbe ¼, paille de colza, maïs épis, correcteur azoté, minéraux et compléments individuels au DAC.

Génétique

La philosophie en matière de génétique est de croire en l'élevage équilibré: allier morphologie et production va de paire avec de bons fonctionnels.

En matière d'accouplement 50% du cheptel est accouplé par Christophe Moisdon, pour le schéma de sélection, et pour le reste les éleveurs s'aident du planning d'accouplement PHF, réalisé par Jean-Philippe Maignan.

85% des taureaux utilisés sont de jeunes taureaux tels que Hammig isy, Gofast, Husson, Hurion isy, Mccutchen… Les meilleurs génisses sont collectées et les embryons sont posés sur les génisses potentiellement moins intéressantes. Les dernières transplantations embryonnaires ont été faites avec ABS Silver, Dagon, Idéolo, Itinéris.

Le troupeau est constitué de 30 TB, 72 B+ et 7 B.

GAEC DU MOULIN DE TREFOUX
22 TREFOUX
44 290 GUEMENE PENFAO
N° Alevage : 44 067 239

Secteur : 327
Protocole : A
Date du contrôle :
26/01/2015

Date contrôle précédent	Ecart entre les contrôles	Horaires de traite	RL-RH
19/12/2014	38 jours	Soir : 17:30 / 18:55 Matin : 06:35 / 08:05	-0,03

RESULTATS DU CONTRÔLE

	Troupeau	Primipares	Multipares
TROUPEAU			
Nombre de vaches présentes	99	39	60
Nombre de vaches traites	85	30	55
Taux		35 %	65 %
Durée de lactation (mois)	6,1	5,9	6,2
LAIT PRODUIT			
Lait total du contrôle (kg)	2 681,3	841,5	1 839,8
Lait par vache traite (kg)	31,5	28,1	33,5
Moins mal logées (kg)	10 411	8 993	11 186
Moins adulte équivalent (kg)	12 122	11 996	12 191
Variation de production	2 %	1 %	3 %
Rang de 1/3 production/lactation	2 %	0 / 18	1 / 34
Moins adulte 4,7% (kg)	12 452	12 345	12 513
TAUX			
Taux Butyrique (g/kg)	39,9	39,9	39,9
Taux Protéique (g/kg)	32,0	32,1	32,0
Taux protéique allonné (g/kg)	33,7 (+1,2)	33,8 (+1,3)	33,6 (+1,1)
Taux d'urée (mg/l)	260	256	262
SOMATIQUE (NEUBAUER)			
Campagne < 300 000/ml	88 %	28 / 30	47 / 55
Campagne > 300 000/ml	6 %	1 / 30	4 / 55
Quarts de mammite	2		2
Mammites cliniques	6 %	0 / 25	4 / 46
Cellules (milliers/ml)	233	137	277

ANALYSE PAR STADE DE LACTATION

(jours)	0-100	100-305	>305
Nombre de vaches	22	27	36
Lait (kg)	30,0	34,0	24,7
TB (g/kg)	39,3	38,6	41,8
P (g/kg)	29,8	31,8	34,4
Cellules (milliers/ml)	139	370	101
Nbre de mammites		1	1
Urée (mg/l)	267	275	238

NIVEAU DE REMARRAGE SUR LES 12 DERNIERS MOIS

	Nbre primipares	Pourcentage année	Pourcentage année-1
Troupeau	87	40,5	39,5
Génisses	53	44,7	44,0
Primipares	34	34,0	33,3
28 mois moyenne			

PRODUCTION DES 12 DERNIERS MOIS

	année	année-1
Vaches présentes	105,4	97,7
Lait/vache (kg)	10 298	10 167
TB (g/kg)	39,6	39,0
P (g/kg)	31,4	31,6
Lait/vache/jour (kg)	10 444	10 247

Famille Raya Bel (Addison)

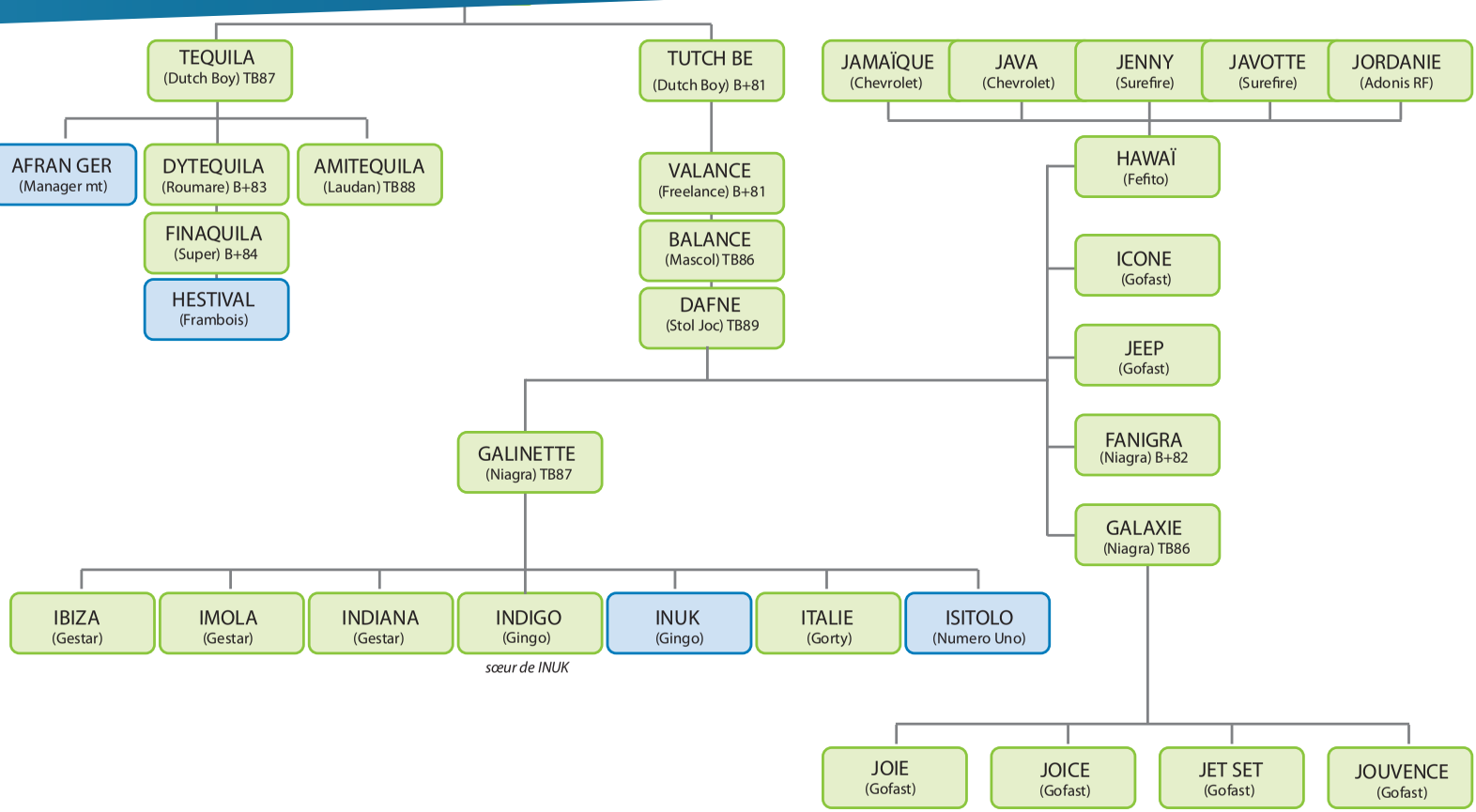

Icone

Isu 186

Père : GOFAST Mère : DAFNE née le 05/10/2013

Icone est une fille de Dafne sur Gofast qui est actuellement en station de donneuses à Sucé-sur-Erdre.
Elle a été collectée avec ABS SILVER, DAGON, ILDEN.

Production

INEL	MP	MG	TP	TB	Lait
41	41	13	-0,6	-2,0	1215

Morphologie

MO	MA	PS	PJ	EQ	AA	AH	EA	IA	LT
3,1	**2,4**	1,5	2,0	1,8	1,3	2,9	1,5	1,0	-0,6

CC	HS	LP	PC	AC	EC	IS	IB
1,4	1,4	0,7	1,7	1,2	-0,2	0,8	0,7

ME	AJ	PI	MR	LO
1,8	-1,4	0,7	1,7	1,9

Fonctionnels

VT	TE	STMA	CEL	MACL
1,0	0,7	**1,8**	2,1	1,0

REPRO	FerV	FerG	INVIA1	Lgf
0,1	0,4	-0,1	0,2	1,2

NAI	VEL
90	93

Italie

Isu 164

Père : GORTY P Mère : GALINETTE née le 15/07/2013

mère de Italie

Italie est une fille de Galinette sur Gorty P. C'est une femelle sans cornes qui est actuellement en station de donneuses à Sucé-sur-Erdre. Elle à été collectée avec MODENA, ERASER P, EXPLODING, IDEOLO.

Production

INEL	MP	MG	TP	TB	Lait
49	38	48	2,1	1,2	850

Morphologie

MO	MA	PS	PJ	EQ	AA	AH	EA	IA	LT
1,6	**1,2**	0,7	1,1	1,4	0,7	1,2	-0,2	0,4	0,9

CC	HS	LP	PC	AC	EC	IS	IB
1,4	1,3	0,8	0,5	0,8	-0,4	1,9	0,2

ME	AJ	PI	MR	LO
0,6	-0,9	0,7	0,5	0,4

Fonctionnels

VT	TE	STMA	CEL	MACL
0,5	-0,3	**1,4**	1,5	0,9

REPRO	FerV	FerG	INVIA1	Lgf
-0,5	-0,3	-0,2	-0,5	0,7

NAI	VEL
91	91

Galinette TB 87

Père : NIAGARA GPM : STOL JOC

Voici les trois taureaux issus de Galinette.

Statut	Lot	Lieu / N° Station	Animal	DN / Sexe	Tests	Client / Puce	Pere	Mere	GPM / AGPM	Elevage

RACE 66

ISU / ISUO	Production MP	MG	TP	TB	LAIT	NEL	Fonctionnels Cel	Mact	STMA	FerV	FerG	IVIA1	Repro	LGF	TR	TE	NAI	VEL	VIN / VIV	MA / CC / ME	MO	Mamelle PS	PJ	EQ	AA	AH	EA	IA	LT	Capacité Corporelle HS	LP	PC	AC	EC	IS	IB	Membres AJ	PI	MR	LO	p1 / p2	eric / erit / erif	pC / ng	NM / TPI / LPI
1 / Renta		13-06			35 / 155		ISITOLO FR4428405867				17/01/13 / 1		TV/TV TY SC- ? s/s ND/N		ES / 50		NUMERO UNO			GALINETTE FR4428404487				NIAGRA STOL JOC					FR35253155	EVOLUTION CREAVIA - RENNES													
182	37	53	1,3	0,9	572	48	0,9	0,1	0,6	0,8	0,0	0,4	0,7	1,2	1,0	0,3	92	92	93	3,1	3,1	1,8	3,1	1,4	1,5	2,4	1,9	1,6	0,3	2,2	0,5	1,1	1,6	-0,7	1,0	0,6	-0,7	0,4	0,3	0,7		-1,7		
162	22	32	1,0	0,0	80	61	58 / 0,5	46 / -0,3	58	53 / 0,7	44 / 0,0	46 / 0,0	53	46 / 0,4	60 / 0,5	60 / 0,1	55 / 1	52 / 1	95	1,1 / 0,7	60	60 / 1,4	60 / 1,9	60 / 1,0	60 / 1,2	60 / 1,7	60 / 1,7	60 / 1,4	60 / 0,6	60 / 1,5	60 / 0,2	60 / 0,7	60 / 1,0	60 / -0,5	60 / 0,7	60 / 0,8	60 / -0,7	60 / 0,3	60 / 0,2	60 / 0,3		-2,2		
1 / AE / Renta		13-10			35 / 186		INUK FR7043514333				20/05/13 / 1		ty SC-? s/s N/N		ES / L+		GINGO			GALINETTE FR4428404487				NIAGRA STOL JOC					FR35253155	EVOLUTION CREAVIA - RENNES													
182	38	40	0,9	-0,1	952	46	1,4	0,7	1,2	0,4	0,6	-0,2	0,4	2,3	1,2	0,9	88	90	93	2,5	2,5	1,2	3,0	1,6	1,6	2,0	0,2	1,1	-0,5	1,6	0,5	0,6	1,0	-0,8	1,9	0,2	-0,5	0,7	-0,1	0,6		0,7		167
180	22	18	0,9	-0,2	340	65	61 / 1,0	50 / 0,4	61	57 / 0,2	49 / 0,6	51 / -0,1	57	48 / 1,5	63 / 1,1	63 / 0,6	62 / 0	56 / 0	94	1,2 / 0,5	63	63 / 0,6	63 / 2,4	63 / 1,3	63 / 1,0	63 / 1,0	63 / 0,1	63 / 1,0	63 / -0,3	63 / 1,1	63 / 0,4	63 / 0,2	63 / 0,3	63 / -0,4	63 / 1,4	63 / 0,0	63 / -0,4	63 / 0,6	63 / 0,0	63 / 0,2		-0,4		
1 / CAIA		14-12	/ Morpho		44 / 301		5949 FR4428405949				31/07/14 / 1		TL/TL +/+:Non porteur		ES / L+		GRINDESTAR Ipvgeno			GALINETTE FR4428404487				NIAGRA STOL JOC					FR44015966 BLAIN - BLAIN	AUTR EVOLUTION STATION DE													
178	39	42	1,1	0,4	680	48	1,5	0,9	1,4	0,0	0,0	0,1	0,0	0,6	0,3	0,0	88	90	93 / 93	2,4 / 2,1 / 1,1	3,0	1,1	2,1	0,8	1,7	1,5	1,1	1,0	1,1	2,2	1,5	2,0	1,4	-0,1	1,4	0,0	-0,1	0,2	1,1	1,2				100

PRIM'HOLSTEIN FRANCE
Le Montsoreau - 49480 Saint Sylvain d'Anjou
Tel 02 41 37 66 66 - Fax 02 41 43 23 96
www.primholstein.com

Eleveur : Gaec Du Moulin De Trefoux
N° Adhérent : 410333
N° Cheptel : 44067239

Date d'édition : 07/04/2014

Mon troupeau

		Adultes	Dépt*
ISU	!	127	119
INEL		19	10
iMO	!	+1.04	+0.49
STMA		+0.18	+0.22
REPRO		-0.09	+0.16
Lait brut	!	10585	8445
Lait eq.adulte		*12064*	*9728*
TP		30.7	31.4
NG		83.2	81.8

! Ce symbole signifie que votre troupeau se situe dans les 10% meilleurs de votre département pour le critère concerné

Composition du troupeau par génération

Effectif vaches adultes : 106
Rang moyen de lactation : 2.3

Evolution de mon troupeau

(index des animaux adultes)

ISU

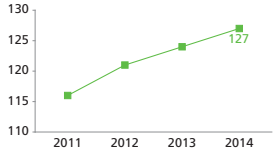

Index Lait

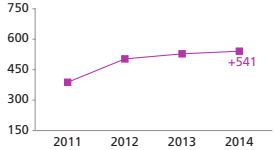

Index TP

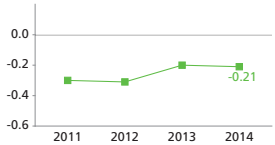

Index Morphologie et Mamelle

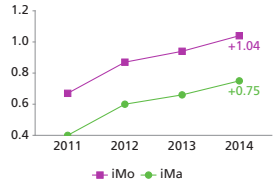

Index Sante Mamelle

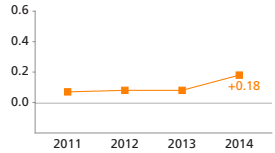

Index Synthese Repro

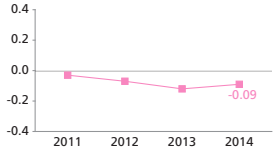

Production laitière

BRUT

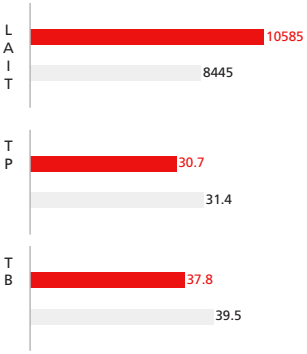

INDEX

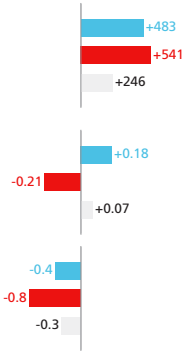

Morphologie et fonctionnels

APPRECIATION

	Elevage	Dépt*
Mamelle	83.6	82.3
Format	83.5	81.7
Solidité Laitière	83.2	82.2
Membres	81.6	80.3
NOTE GLOBALE	83.2	81.8

INDEX MORPHOLOGIE ET FONCTIONNELS

	Jeunes	Adultes	Dépt*
Mamelle	+1.26	+0.75	+0.36
Capacité Corp.	+0.84	+0.68	+0.31
Membres	+0.80	+0.55	+0.25
MORPHOLOGIE	+1.60	+1.04	+0.49
Vitesse de traite	+0.15	+0.17	+0.04
Santé Mamelle	+0.59	+0.18	+0.22
Synthèse Repro	+0.31	-0.09	+0.16

Dépt* Adultes Jeunes

Dépt* : moyenne départementale Contrôle Laitier pour les données de production
moyenne départementale Service Elaboré pour les données de morphologie et l'ISU