

Association
PRIM'HOLSTEIN
de la Manche

TOP 50

Edition 2009



PRIM'HOLSTEIN 50



Maison de l'Agriculture
Avenue de Paris - 50009 SAINT-LÔ Cedex
Tél. 02 33 06 49 83 - Fax : 02 33 06 46 95
E-mail : lchauvet@manche.chambagri.fr



Manche

Contrôle Laitier
Bovins Croissance

Un contrôle de performances
adapté à votre élevage

Une gamme de conseils
adaptée à vos objectifs



Syndicat de Contrôle Laitier

Maison de l'Agriculture – Avenue de Paris – 50009 SAINT-LO

Tél. 02.33.06.49.20 – Fax : 02.33.05.15.69 – Courriel : manche-contrôle-laitier@manche-contrôle-laitier.fr

Association PRIM'HOLSTEIN de la Manche



PRIM ' HOLSTEIN 50

Edito



Comme chaque année, nous présentons dans ce top 50 les résultats techniques des adhérents de notre association, qu'ils soient petits ou gros producteurs.

Espérons qu'il puisse en être ainsi encore longtemps, malgré la crise que nous traversons. La suppression imposée des systèmes de régulation risque de fragiliser beaucoup de monde.

Comme le disait le généticien Axel Kahn lors d'une assemblée générale : « je crois à l'auto détermination des peuples ».

A nous donc de nous battre pour ne pas subir ce qu'on nous impose sans nous demander notre avis.

Le Président
Pierre VISTE

Les Administrateurs

Secteur Nord :

Olivier Ambroise,
Sébastien Dejoux,
Philippe Durand,
Jean-Luc Batard,
Franck Cottebrune,
Pierre Viste (président).

Secteur Centre :

Bertrand Lecaplain (secrétaire),
Cyrille Legrand,
Catherine Levautre (trésorière),
Michel Mauger,
Sylvain Nativelle,
Jérôme Blouet (2^e vice-président).

Secteur Sud :

Jean-Marc Havard,
Pascal Leclerc,
Marc Lorier
(1^{er} vice-président),
Gilles Chapdelaine,
Pascal Morel.

Inspecteur UPRA : David Macaire.

Animateur : Loïc Chauvet.



Association Prim'Holstein de la Manche

Maison de l'Agriculture - Avenue de Paris - 50009 SAINT-LO CEDEX

Tél. 02 33 06 49 83 - Fax 02 33 06 46 95

E-mail : lchauvet@manche.chambagri.fr

La solution Internet pour piloter votre exploitation



Contact 02 33 06 46 66
www.elagri50.fr

chamb@agri50



www.manche.chambagri.fr

Une mine d'informations : météo, conseils de saison, notes techniques...

Des outils performants d'aide à la décision : calcul du fermage, date de maturité du maïs...

Une gestion simplifiée des cultures avec Mes p@rcelles :
Mes p@rcelles cartographie, plan prévisionnel de fumure, cahier d'épandage, registre phytosanitaire



Synel Expert



www.synel50.com

Gestion du troupeau :

- notifications des mouvements réglementaires.
- consultation des résultats du contrôle laitier et de bovin croissance.
- enregistrement et édition du cahier sanitaire.
- gestion quotidienne (alerte vêlage, retour IA, tarissement...)



Mes vaches lait



www.manche-contrôle-laitier.fr

Pour des informations techniques :

- note laitière.
- taux avant mariage.
- consultation des résultats de contrôles de performances.
- coût alimentaire.
- analyse des taux d'urée.
- optimisation du pâturage.



Membres du réseau agri-normandie.com

ELEVEURS



Pour la 16^e édition de l'annuaire des éleveurs Prim'Holstein, vous trouverez les informations suivantes pour les adhérents qui ont accepté la parution de leurs résultats.

Nom - Prénom/Société - Adresse - Tél. - Fax

Nbre de vaches	Pointage moyen	Nombre de vaches excellentes	Nombre de vaches très bonnes
Moyenne BATPL : 01/01/08 au 31/12/08	Taux butyreux	Taux azoté	Lait standard
Pourcentage Prim'Holstein	Index synthèse UPRA	Inel moyen	Index MO

Source Contrôle Laitier - UPRA Prim'Holstein

Nous remercions le Contrôle Laitier et l'UPRA pour avoir mis à disposition les données nécessaires à l'élaboration de cette brochure.

ABBAYE DE MONTEBOURG				
FERME DE L'ABBAYE 50310 MONTEBOURG Tél. 02 33 41 14 15				
50,1				
7818	39,9	33,3		7986
100				

M. ALLIX Laurent				
50390 HAUTTEVILLE-BOCAGE Tél. 06 10 31 46 60				
61,4				
7474	40,4	33,7		7730
87				

M. AUSSANT François				
LA MALAISERIE 50240 ARGOGUES Tél. 02 33 64 28 76				
73,3				
9717	41,2	35,3		10366
94				

Mme BEDOUIN Odile				
HOTEL PATEY 50450 LE MESNIL VILLEMAN Tél. 02 33 61 48 73				
47,1				
8792	40,2	35,7		9307
98				

M. BEGIN Jean-François				
La Lévrairie 50190 MILLIERES Tél. 02 33				
54,1				
8493	38,6	33,8		8578
75				

M. BIENVENU Vincent				
ELEVAGE PREFONTAINE - 15 HAMEAU CRISTOT - 50460 URVILLE NACQUEVILLE Tél. 02 33 03 49 30				
48,8				
8957	39,3	33,3		9072
98				

M. BLANDIN Christophe				
FERME SAINT CYR 50480 GOURBESVILLE Tél. 02 33 10 12 80				
41,7				
8477	40,8	34,3		8889
98				

M. BODIN Alain				
LE MOULINET 50170 SACEY Tél. 02 33 60 15 97				
37,1				
10838	38,8	34,5		11086
100				

M. BOUVET Sébastien				
LA COCHARDIERE 50640 BUAIS Tél. 02 33 59 41 59				
28,3				
9934	40,1	33,5		10204
28,3				

M. BRISET Jean-Paul				
29, RUE DU VIEUX PRESBYTERE 50690 FLOTTEMANVILLE HAGUE Tél. 02 33 94 51 43				
13,3				
8124	40,6	34		8461
86				

Mme CATHERINE Thérèse				
LES ROUSSELIÈRES 50520 CHÉRENCÉ-LE-ROUSSEL Tél. 02 33 59 86 14				
27				
10084	38,2	33,6		10098
27				

M. COLIN Jean-Yves				
2, LE PICHARD 50170 SACEY Tél. 02 33 60 39 46				
40,5				
7313	41,3	34,7		7762
100				

Les moyennes d'étables en lait standard (BATPL 01/04/08 au 31/03/09) (adhérent de l'association)

Cl.	NOM - PRÉNOM - COMMUNE	VL	LAIT BRUT	TB	TA	LAIT STANDARD
1	ABBAYE ND DE GRACE - 50260BRICQUEBEC	96,2	11266	39,3	34,8	11652
2	HAUPAIS Jérôme - 50800 LA CHAPELLE CECELIN	22,6	11560	38,2	34,0	11643
3	GAEC DE LA METAIRIE - 50600 CHEVREVILLE	50,2	10577	42,6	34,6	11408
4	EARL DU BAS MONTIER - 50140 FONTENAY	39,1	11242	39,2	33,5	11403
5	EARL MARTIN - 50540 MONTIGNY	32,8	10387	41,8	34,9	11129
6	BODIN Alain - 50170 SACEY	37,1	10838	38,8	34,5	11086
7	GAEC DU HAMEAU D'AUGE - 50250 BAUDREVILLE	42,3	11057	38,5	33,1	11041
8	GAEC DU COTEAU - 50520 LA BAZOGE	120,2	10494	40	34,8	10959
9	GAEC LANDAIS - 50640 BUAIS	50,3	9748	44,1	36,1	10918
10	EARL DU MARAIS - 50320 ST JEAN DES CHAMPS	48,2	10500	39,5	34,7	10875
11	GAEC DU MONTIBI - 50340 BENOITVILLE	44,8	11078	36,9	33,5	10872
12	GAEC DU MANOIR AU COURT - 50170 VESSEY	75,8	10394	41	33,5	10810
13	VILLOT Bernard - 50690 VIRANDEVILLE	36	9965	43,1	34,5	10805
14	GAEC DU BOIS JOLI - 50600 MILLY	44,6	10517	40,1	33,5	10802
15	EARL LANDE - 50340 SOTTEVILLE	44,4	10578	38,9	33,5	10684
16	EARL DE L'HENRIERE - 50320 CHAMPCERVON	33,9	10092	40,9	34,8	10669
17	EARL CHALLOIS - 50600 LES LOGES MARCHIS	68,1	10990	37	32,3	10629
18	GAEC HELAINE - 50570 MARIGNY	78,3	10137	39,4	34,9	10514
19	EARL LECOMPAGNON - 50530 LOLIF	53,4	10278	39,2	34,1	10513
20	EARL HAMELIN - 50670 ST LAURENT DE CUVES	67,7	10490	38,5	33,2	10490
21	GAEC DE DODEVILLE - 50270 ST GEORGES DE LA RIVIERE	75,7	10170	39,3	34,4	10461
22	GAEC DE LA JONQUIERE - 50620 LE HOMMET D' ARTHENAY	70,3	10636	37,6	32,8	10454
23	GAEC DE LA MIELLE - 50340 LE ROZEL	65,8	9843	41,3	34,5	10420
24	EARL LA CHAMPAGNE - 50190 MILLIERES	67,4	9877	41,5	33,8	10385
25	GAEC AMELANT - 50600 LAPENTY	84,8	10028	38,7	35,5	10372
26	AUSSANT François - 50240 ARGOUGES	73,3	9714	41,2	35,3	10366
27	LESALUNIER Jean-Louis - 50570 HAUTEVILLE LA GUICHARD	27,7	9904	40,8	34,0	10343
28	GAEC DU TOUR - 50390 BINIVILLE	98,9	10076	40	33,1	10278
29	BOUVET Sébastien - 50640 BUAIS	28,3	9934	40,1	33,5	10204
30	SCEA ALMIN - 50140 ROMAGNY	44,6	10013	38,8	33,7	10127
31	EARL PESTOUR - 50530 SARTILLY	38,3	9638	41,7	33,4	10106
32	CATHERINE Thérèse - 50520 CHERENCE LE ROUSSEL	27	10084	38,2	33,6	10098
33	LECARDONNEL Jean - 50490 ST SAUVEUR LENDELIN	32,5	9671	40,7	33,8	10058
34	GAEC DE FORGES - 50170 CUREY	41,8	9407	42,4	34,1	10052
35	GAEC MONTERNY - 50620 MONTMARTIN EN GRAIGNES	54,3	10000	37,9	34,1	10043
36	SCEA LECO - 50190 ST SEBASTIEN DE RAIDS	68,8	9621	40,3	34,1	9992
37	GAEC DE LA GONTERIE - 50140 VILLECHIEN	114,3	9655	40,7	33,4	9986
38	GARNIER Marcel - 50240 ST AUBIN DE TERREGATTE	27	9278	41,3	35,8	9980
39	EARL FEUVRIER - 50170 AUCEY LA PLAINE	42	9436	40,5	35,3	9975
40	EARL CARRE - 50170 BEAUVOIR	44,3	10209	36,2	33,8	9961
41	GAEC DE LA MEULE - 50490 ST SAUVEUR LENDELIN	54	9629	40,1	33,9	9945
42	EARL DE LA CHAUVINIERE - 50170 VESSEY	57,3	9238	41,4	35,7	9937
43	EARL GAUTIER - 50140 ROMAGNY	50,9	9510	40,6	34,2	9931
44	EARL DU VALPRE - 50390 BESNEVILLE	41,3	9696	39,3	34,0	9918
45	GAEC CORBET - 50200 SERVIGNY	77,8	10742	33,6	32,6	9913
46	EARL DE LA CAQUETERIE - 50170 VESSEY	77,1	9509	40,3	34,0	9862
47	GAEC AUBRIL - 50750 ST EBREMOND DE BONFOSSE	64,7	9256	42	34,2	9851
48	LORIER Marc - 50140 NOTRE DAME DU TOUCHET	38,8	9556	39,5	34,2	9829
49	GAEC DE LA BARILLIERE - 50870 TIREPIED	60	9851	38,5	32,9	9823
50	SCEA THOMAS LENFANT - 50320 ST URSIN	54,8	9091	41,5	35,8	9805



NUTRI OUEST®

NUTRITION ANIMALE

ZI La Corbière
35580 GOVEN

Tél. 02.99.05.00.66 – Fax : 02.99.05.00.88
e-mail : contact@nutri-ouest.com

COMMUNAUTÉ DES CISTERCIENS			
ND DE GRACE LA TRAPPE 50260 BRICQUEBEC Tél. 02 33 87 56 17			
96,2	82,1	18	
11266	39,3	34,8	11652
100	110	+ 9	+ 0,5

M. DEJOUY Sébastien			
FERME DE THURIN 50700 LIEUSAIN Tél. 02 33 95 25 87			
26,8			
7637	41,5	35,6	8215
91			

M. DUMORTIER Damien			
LA RIOURIERE 50530 SARTILLY Tél. 02 33 70 96 22			
47,8			
7671	41,5	34,8	8175
78			

EARL ALEXANDRE			
A.-Marie et Jacques ALEXANDRE 2 LA ROSERIE - 50500 SAINTENY Tél. 02 33 42 11 80			
48,4			
8387	41,6	32,7	8710
100			

EARL BARBOT PIERRE			
7, ROUTE DE LA GIMBERIE 50670 ST LAURENT DE CUVES Tél. 02 33 59 96 76			
48,8			
82,5	38,4	32,8	8158
100			

EARL BEUVE-LENESLEY			
LA LANDE 50250 LITHAIRE Tél. 02 33 46 02 60			
87,9			
9309	37,1	33,9	9216
99			

EARL BLOUET			
Jacqueline et Jérôme BLOUET LA GIRARDIERE - 50410 LE GUISLAIN Tél. 02 33 61 23 08 gaecblouet@wanadoo.fr			
77,6			
8540	38,5	31,9	8394
97			

EARL CARRE			
Annick, Michel CARRÉ FERME DE MOIDREY - 50170 BEAUVOIR Tél. 02 99 48 62 53			
44,3			
10209	36,2	33,8	9961
100			

EARL CHAIGNON			
Agnès et Richard CHAIGNON LA PONTERIE - 50670 CUVES Tél. 02 33 60 44 51			
47,9			
9275	39,7	34,4	9593
100			

EARL COLLETTE			
VILLAGE ISIGNY 50200 CAMBERNON Tél. 02 33 45 02 89			
44,3			
7872	41,3	35,1	8389
89			

EARL COTIGNY			
Marie-Jeanne et Stéphane COTIGNY LE PARC - 50810 ST JEAN DES BAISANTS Tél. 02 33 56 14 72			
69,3			
9642	38,1	33,5	9628
94			

EARL D'AUDERMONT			
Brigitte et David ABRAHAM AUDERMONT - 50250 MONTGARDON Tél. 02 33 46 18 32			
67,1			
9130	40,3	34,6	9547
96			



Siège social :
B.P 102 - 50260 SOTTEVAST
Tél. : 02 33 21 75 75

Fax service production laitière : 02 33 21 75 45

E-mail : clebrun@maitres-laitiers.fr

EARL DANGUY				
M. Sébastien DANGUY LA GUERMONDIERE - 50150 SOURDEVAL Tél. 02 33 69 38 02				
72,5				
8045	40,8	34,6	8470	
100				

EARL DE BAUDREVILLE				
Hervé FREMONT BAUDREVILLE - 50750 SOULLES Tél. 02 33 55 76 21				
36				
8368	41,9	34,7	8954	
100				

EARL DE LA BLONDERIE				
Sylvie et Benoît BRISSET La Blonderie - 504260 LE VRETOT Tél. 02 33 52 80 37				
53,6				
8928	38,1	32,7	8826	
88				

EARL DE LA COUR NEUVE				
Jean-Jacques PIQUOT LA COUR NEUVE - 50390 TAILLEPIED Tél. 02 33 53 12 92				
55,2				
8462	39,1	33,6	8583	
100				

EARL DAVY				
Marie-Ange et Jean DAVY VAL CONSEIL - 50600 MILLY Tél. 02 33 49 28 64				
37,7				
8193	39,4	33,2	9298	
98				

EARL DE FIERVILLE				
FERME DE FIERVILLE 50440 BIVILLE Tél. 02 33 04 28 18				
44				
7363	42	34,7	7889	
99				

EARL DE LA BRETONNIERE				
Catherine et J-François LEVIAUTRE LA COUR - 50750 SOULLES Tél. 02 33 57 21 97				
63,3				
8922	41,1	34,3	9394	
100				

EARL DE LA CAQUETERIE				
Laurence et Jean-Pierre GOSSELIN LA CAQUETERIE - 50170 VESSEY Tél. 02 33 60 08 82				
77,1				
95,9	40,3	34	9862	
100				

EARL DE LA CHAUVINIERE				
Reine et Louis PONTAIS LA CHAUVINIERE - 50170 VESSEY Tél. 02 33 60 19 87				
57,3				
9238	41,4	35,7	9937	
100				

EARL DE LA HENRIERE				
Christelle et Denis DUQUESNEY L'HENRIERE - 50320 CHAMPCERVON Tél. 02 33 61 71 23				
33,9				
10092	40,9	34,8	10669	
100				

EARL DE LA MELOQUERIE				
Françoise et Jean-Luc BATARD LA MELOQUERIE - 50390 ST SAUVEUR LE VICOMTE Tél. 02 33 41 64 23				
65,1	87	4	39	
9312	35,5	33,2	8913	
100	116	0	+ 1,6	

EARL DE LA POULAINERIE				
M. Sébastien ROBIDEL LA POULAINERIE - 50170 MACEY Tél. 02 33 70 99 83				
71				
7730	38,8	33,5	7796	
99				

EARL DE LA ROQUELLE				
Françoise et Laurent LEROSIGNOL LA ROQUELLE - 50390 ST JACQUES DE NEHOU Tél. 02 33 41 73 17				
65,7				
7822	42,1	33,9	8302	
100				

EARL DE LA SAIRE				
Maryline et Joël MOUCHEL HAMEAU CAUCHON - 50330 GONNEVILLE Tél. 02 33 43 50 27				
36,5				
8467	40	35,1	8866	
91				

EARL DE LA TOURNERIE				
Patrick LECOEUR - LA TOURNERIE 50250 PRETOT STE SUZANNE Tél. 02 33 42 45 98				
43,4	78,8		1	
8533	40,1	32,9	8704	
96	115	+ 12	- 0,1	



Space 2008

Le space s'est déroulé du 9 au 12 septembre. 30 animaux ont pu concourir dont 6 vaches du département de la Manche pour 4 éleveurs.

Gaec Leclerc de Juilley.

Earl Havard de St Georges de Rouelley.

Raymond Maurice de Villiers Le Pré.

Gaec Lebreuil de Colomby.



1^{er} prix : **UNITE (Moka x Gaiac)**
Copropriété : Gaec Leclerc -
Arnaud Botrel - Juilley.



Challenge Interdépartemental : 2^e prix pour la Basse-Normandie
Challenge interrégional : 2^e prix pour la Normandie



1^{er} Prix et Réserve Championne Jeune
TWIN MANIA (Leduc x Kemview)
Gaec Leclerc - Juilley

CGA Paris 2009

La Manche se distingue. Quatre vaches : trois Premières de section et une Championne réserve adulte.



UNICA (Stormatic x Rudolph)
Gaec Leclerc - BOTREL Arnaud - JUILLEY

Juge :
Philippe Déru

Assistant :
**Jean-Yves
Gallais**



PEBI VENEL (Charles x Rubens)
Earl de la Méloquerie ST SAUV. LE VICOMTE



UNITÉ (Moka x Gaiac) Championne Réserve adulte
Gaec Leclerc - BOTREL Arnaud - JUILLEY



Les meilleures lactations standards en 305 jours pour l'année 2008

Cl.	NOM	N° lact.	Age du 1 ^{er} velage	Lait brut	TB	TP	Lait standard 305 jours	Inel 09/2	PÈRE	NOM ET ADRESSE DE L'ÉLEVEUR
1	TATAMARA	3	24	16498	41,5	30,4	16931	39	MAYEL	GAEC DU COTEAU - 50520 LA BAZOGE
2	SPACE	3	29	14013	46,9	31,6	15726	20	LEE	EARL CARRE - 50170 BEAUVOIR
3	TRADITION	4	24	13767	46,8	30,1	15126	13	JELT	M. BOUVET Sébastien - 50640 BUAIS
4	RUSTINA	4	36	14302	40,9	32,3	14940	13	DOMBINATOR	GAEC CHAPDELAIN LEZEAUX - 50380 ST PAIR SUR MER
5	VIENNE	2	38	15002	39,8	29,6	14883	29	IDEAL AGS	M. HAUPAIS Jérôme - 50800 LA CHAPELLE CECELIN
6	UNIVERS	3	27	12476	46,1	36,5	14720	52	NACTIF	GAEC LANDAIS - 50640 BUAIS
7	SONIA	4	31	13001	45	33,9	14643	33	BRETT	GAEC DU COTEAU - 50520 LA BAZOGE
8	SURPRISE	4	25	15162	36,7	30,4	14514	41	WEBSTER	GAEC RENOUF - 50560 GEFFOSSES
9	ORLANDO	4	33	13444	40,8	33,9	14343	35	PAULO BRO	M. MARGUERIE André - 50260 LE VALDECIE
10	85TOLA	4	24	13479	42,3	32,1	14326	-6	LILAS MOUN	GAEC DU TOUR - 50390 BINVILLE
11	TANIA	3	37	12964	41,3	35,8	14274	40	PANDUC	M. BODIN Alain - 50170 SACEY
12	TABELLE	3	27	13990	39,8	31,5	14269	27	MANSART	GAEC BS Jeanne et fils - 50430 BRETTEVILLE SUR AY
13	023 S	3	33	13207	43,9	31,2	14176	11	ITALIE MAS	M. COLIN Jean-Yves - 50170 SACEY
14	SIBYLL 35	4	29	14173	36,5	33,5	14173	23	HONDO AERO	GAEC DU MONTIBI - 50340 BENOITVILLE
15	TRENTE	3	25	13279	42	32,5	14127	34	TRENT	EARL DE LA CHAUVINIÈRE - 50170 VESSEY
16	RAYONNE	6	23	12931	43,7	32,7	14116	26	JOCKO BESN	GAEC DE LA GONTERIE - 50140 VILLECHIEN
17	ORELLE 15	5	34	12361	44,8	35,1	14110	8	DOMBINATOR	EARL DINARD - 50640 HUSSON
18	SANGRIA	5	27	13371	42,6	31,1	14087	14	IDEAL AGS	EARL DES VIEILLES RUES - 50330 RETHOVILLE
19	TULIPE	3	24	14069	39,2	30,8	14076	46	MELKIOR BW	GAEC DU COTEAU - 50520 LA BAZOGE
20	TONNERRE	3	26	12717	43,9	32,8	13929	34	JESTHER	GAEC DE LA GONTERIE - 50140 VILLECHIEN
21	SABINE	5	30	13581	40,7	30,9	13906	4	IDEAL AGS	EARL DE L'HENRIÈRE - 50320 CHAMPCERVON
22	TULIPE	2	28	12737	45,1	31,2	13893	17	PELJAS	M. BODIN Alain - 50170 SACEY
23	URFA	2	35	12590	43,4	33,9	13891	5	GRAND	ABBAYE ND DE GRÂCE - 50260 BRICQUEBEC
24	SCAROLE	3	35	12658	43,6	33,2	13890	37	GIBBON	EARL DE L'HENRIÈRE - 50320 CHAMPCERVON
25	URONIQUE	3	25	12565	44,6	32,8	13887	29	LADIN	GAEC DU MANOIR AU COURT - 50170 VESSEY
26	PORTUGAISE	5	30	14160	38,5	30	13864	12	EBLACK	GAEC RENOUF - 50560 GEFFOSSES
27	SOUPLINE	3	25	13322	40,7	32,2	13861	32	JOCKO BESN	GAEC RENOUF - 50560 GEFFOSSES
28	RACLETTE	5	35	12101	44,4	35,8	13854	42	FATAL	SCEA THOMAS Lenfant - ST URSIN - 50320 ST JEAN DES CHAMPS
29	SAPINETTE	5	25	12879	44,1	31,2	13849	13	IDEAL AGS	M. BOUVET Sébastien - 50640 BUAIS
30	RATONNE	3	40	13548	39,2	32,3	13840	20	PAULO BRO	GAEC CHAPDELAIN LEZEAUX - 50380 ST PAIR SUR MER
31	ORGIE	6	33	14062	37,8	31	13824	13	EROYAL	GAEC DES TROIS VALLÉES - 50340 LES PIEUX
32	SCALA	4	27	13252	42,8	30,3	13823	13	ITALIE MAS	GAEC LECLERC PASCAL DOMINIQUE - 50220 JUILLEY
33	TABLETTE	3	31	13256	39,4	33,2	13743	45	BRETT	M. LORIER Marc - 50140 NOTRE DAME DU TOUCHET
34	SALINE 33	4	26	12189	48,2	30,6	13724	12	LENNY	GAEC DE LA METAIRIE - 50600 CHEVREVILLE
35	323	3	24	13742	38,5	31,3	13713	26	MANAT	GAEC CORBET - 50200 SERVIGNY
36	ULTI	2	30	14227	38,5	28,8	13689	30	MARGRIET	GAEC DE LA JONQUIÈRE - 50620 LE HOMMET D ARTHENAY
37	URBAINE	2	26	12957	40,9	32,7	13637	28	MEETING	EARL MARIE - 50210 NOTRE DAME DE CENILLY
38	SAUGE	3	34	13600	40,9	29,2	13620	15	LAMBALLE	GAEC DE LA PERNETTERIE - 50250 GLATIGNY
39	206	4	23	16704	28,8	28,3	13617	18	MANAT	GAEC CORBET - 50200 SERVIGNY
40	TORNADE	3	29	13381	41,4	29,8	13614	36	MANSART	M. GONTIER David - 50140 ROMAGNY
41	SUCRETTE	4	27	13171	40,7	31,4	13580	47	JOCKO BESN	M. BOUVET Sébastien - 50640 BUAIS
42	0018 SALIV	3	30	12402	46,6	29,7	13520	19	JAFFA LUKE	GAEC DE LA BARILLIÈRE - 50870 TIREPIED
43	UTICA	2	32	13050	39,9	32,6	13511	27	LYSTER	GAEC HELAINE - 50570 MARGINY
44	50U	2	25	12453	42,7	33,1	13477	17	MARGRIET	M. COLIN Jean-Yves - 50170 SACEY
45	TRUFFE	3	27	13031	42	30,3	13466	25	JOCKO BESN	GAEC DE L'ISLE - 50490 MUNEVILLE LE BINGARD
46	URNE	3	23	12434	40,5	35,3	13464	42	MONLUEL	EARL DE L'HENRIÈRE - 50320 CHAMPCERVON
47	TOLYMPIE	4	30	14455	33,8	31,3	13443	27	LENNY	EARL CARRE - 50170 BEAUVOIR
48	VIENNOISER	2	25	12489	43,7	31,6	13436	28	DYNASTY	GAEC DU MANOIR AU COURT - 50170 VESSEY
49	0077 USINE	3	30	13546	40,2	29,2	13420	0	MARGRIET	GAEC DE LA BARILLIÈRE - 50870 TIREPIED
50	SISSI-AG	3	24	16295	28,8	28,9	13416	33	JOCKO BESN	GAEC DU HAUT GELE - 50310 MONTEBOURG

EARL DE SAINT ANDRE

Hervé DESVAGES
ST ANDRE - 50450 GAVRAY
Tél. 02 33 50 29 01

46			
9538	38,6	33,4	9579
100			

EARL DES ALLEES

M. Dominique VIMOND
50660 MONTCHATON
Tél. 02 33 07 52 76

53,5			
8326	41,6	34,2	8814
100			

EARL DES CLIETTES

Louise et Frédérique MAZIER
18, RUE DE LA PLAINE - 50170 TANIS
Tél. 02 33 60 00 78

34,1			
9079	41,2	34,4	9585
100			

EARL DES PETITS MONTS

René DIGARD
4, LES PETITS MONTS - 50690 SIDEVILLE
Tél. 02 33 52 02 73

42,5			
6524	40,5	35,5	6915
53			

EARL DES VIEILLES RUES

M. Olivier AMBROISE
4 LES VIEILLES RUES - 50330 RETHOVILLE
Tél. 02 33 54 28 59

89			
8713	40,3	34,9	9149
66			

EARL DINARD

M. Joël DINARD
PECHARDIERE - 50640 HUSSON
Tél. 02 33 59 69 69

45,1			
7632	42,6	35,5	8316
59			

EARL DU BAS MONTIER

Thérèse et Yvon LOYAUD
LE BOURG - 50140 FONTENAY
Tél. 02 33 69 47 77

39,1			
11242	39,2	33,5	11403
99			

EARL DU BUTEL

M. François MARIE
50160 ST-SYMPHORIEN-LES-BUTTES
Tél. 02 33 56 96 30

56,4			
8836	39,6	35,5	9253
98			

EARL DU CHEVREUIL

Nathalie et Christophe GUÉRARD
LES MONTS - 50160 PLACY-MONTAIGU
Tél. 06 07 79 58 29

55,2			
8041	40,2	32,3	8144
94			

EARL DU GRAND CONTE

Annie et Bertrand PESNEL
LA GRANDE MAISON - 50340 GROSVILLE
Tél. 02 33 52 05 54 - annie.pesnel@orange.fr

65,7			
8770	38,8	33,9	8895
83			

EARL DES 5 SILLONS

Le Pérouzel
50190 FEUGÈRES
Tél. 02 33 45 31 48

60,5			
9151	41,1	33,9	9582
90			

EARL DES HAUTS VENTS

Les Hauts Vents
50880 PONT HÉBERT
Tél. 02 33

50,1			
8806	39,5	33,8	9007
94			

LACTA-TRAITE SARL



*Matériel de traite Boumatic
Tubulaire, Plomberie, Electricité
Bâtiment d'élevage, Forage d'eau, Pompage*

Le Carrefour des Biards
50540 ISIGNY-le-BUAT

DÉPANNAGE 02 33 70 80 87

... L'AVENIR LAITIER AIME LES INNOVATIONS ...



*La réussite du vêlage
précoce moderne*



*Optimisez la
fréquentation du robot*

"Avec MICHEL, vous avez bien plus qu'un aliment"

Ets MICHEL - Les Hauts Rochers - 35133 St Germain en Coglès
Tél : 02.99.95.42.84 – Fax : 02.99.95.40.43 – E-mail : societe@michel.fr

EARL DU CHATELLIER				
Jean-Louis LEMASLE 50300 SAINT-JEAN DE LA HAIZE Tél. 02 33 61 55 94				
55,3				
8816	40	34,7	9194	
90				

EARL DU GRAND ROT				
Sébastien BISSON LE HAMEAU ES CONTES - 50660 LINGREVILLE Tél. 02 33 07 93 44				
71,7				
8939	41,6	32,9	9309	
99				

EARL DU HAUT BUAT				
M. Pierrick GUÉRIN 50240 MONTJOIE-SAINT-MARTIN Tél. 02 33 48 30 69 - pierrick-g@wanadoo.fr				
64,8				
8711	39,5	34,2	8960	
88				

EARL DU JARDIN BOISSY				
Florence et Pascal GALLIOT LE JARDIN BOISSY - 50390 ST SAUVEUR LE VICOMTE - Tél. 02 33 21 17 22				
40,8				
9490	40,8	33,2	9802	
100				

EARL DU MARAIS				
Françoise et Bernard ANQUETIL LA GAILLARDIERE - 50320 ST JEAN DES CHAMPS - Tél. 02 33 61 38 53				
48,2				
10500	39,5	34,7	10875	
100				

EARL DU RUAGE				
Virginie et Olivier ONFROY LA LONDE - 50700 FLOTTEMANVILLE Tél. 09 77 54 96 51				
61,4				
7921	41,4	34,7	8419	
96				

EARL DU VALPRE				
Marc et Brigitte LAVECHEF 50390 BESNEVILLE Tél. 02 33 41 77 30				
41,3				
9696	39,3	34,0	9918	
100				

EARL FAUCHON				
Maryvonne et Dominique FAUCHON LA BESNARDAIS - 50600 LAPENTY Tél. 02 33 49 13 44				
68,7				
8877	42	34,3	9460	
99				

EARL FEUVRIER				
Maryvonne et René FEUVRIER LA PROVOSTIERE - 50170 AUCEY LA PLAINE Tél. 02 33 60 33 67				
42				
9436	40,5	35,3	9975	
100				

EARL GAUTIER				
Sylvain et Ghislaine GAUTIER LE CHAMP DE LA CROIX 50140 ROMAGNY - Tél. 02 33 59 10 33				
50,9				
9510	40,6	34,2	9931	
75				

EARL GOSSELIN LAURENT				
Coutances 50560 GOUVILLE-SUR-MER Tél. 02 33 61 48 73				
25				
7814	37,2	33,7	7725	
91				

EARL HAMELIN				
M. Patrice HAMELIN 2 RUE LA LAURENCIERE 50670 ST LAURENT DE CUVES Tél. 02 33 69 50 37				
67,7				
10490	38,5	33,2	10490	
99				

EARL HAVARD

Martine GÉRARD Jean-Marc HAVARD
 LES HAYES - 50720 ST GEORGES DE ROUELLEY
 Tél. 02 33 59 46 83

52,2			
7747	40,5	34,6	8123
45			

EARL HEBERT

LA DERAISERIE
 50190 MARCHESIEUX
 Tél. 02 33 46 71 18

86,3			
7645	40,8	34,1	7994
64			

EARL HEREL

Martine et Patrick HÉREL
 LA NOUILLERE - 50410 MONTBRAY
 Tél. 02 33 61 95 21

68,9			
8049	43	35,7	8842
84			

EARL JEAN ETIENNE

15, ROUTE DU TELEGRAPHE
 50510 LA MEURDRAQUIERE
 Tél. 02 33 91 61 31

46,5			
6455	38,1	32	6317
80			

Ferme en agriculture biologique

EARL JPSL-LEPRELLE

Sylvie et Jean-Pierre LEPRELLE
 50000 ST GEORGES MONTCOCQ
 Tél. 02 33 61 48 45

80,5			
8483	36,7	33,3	8277
98			

EARL LA CHAMPAGNE

Maryline, Loïc COURTEILLE
 LA CHAMPAGNE - 50190 MILLIERES
 Tél. 02 33 45 52 51 loic.courteille951@orange.fr

67,4			
9877	41,5	33,8	10385
100			

EARL LANDE

Françoise LEMESLE et Francis CAPELLE
 LA LANDE - 50340 SOTTEVILLE
 Tél. 06 82 31 01 10 - earl-lande@wanadoo.fr

44,4			
10578	38,9	33,5	10684
98			

EARL LECOMPAGNON

Michelle et Philippe LECOMPAGNON
 LA GASPAILLIERE - 50530 LOLIF
 Tél. 06 63 54 20 67

53,4			
10278	39,2	34,1	10513
92			

EARL LEMENOREL

M. Sylvain LEMENOREL
 7 RTE DE LA BRUYERE - 50670 LE MESNIL
 GILBERT - Tél. 02 33 61 97 64

44,9			
8541	39,9	32,9	8687
79			

EARL LE PONT

Simone ENAULT
 LE PONT - 50700 MORVILLE
 Tél. 02 33 40 14 64 - ph-enaault@wanadoo.fr

44,8			
8878	38,9	34,1	9043
100			

EARL LEPAUMIER

Hélène et Luc LEPAUMIER
 LE SAP - 50380 SAINT-PAIR-SUR-MER
 Tél. 02 33 50 36 06

73,8			
8432	40,8	35,2	8938
99			

EARL LES CYTISES

Brigitte et Jean-Paul SALMON
 LA DENOLAIS - 50240 CARNET
 Tél. 02 33 48 30 25

46,4			
8143	41,6	35,3	8736
73			

MARGARON

NUTRITION SOLUTIONS

ENSEMBLE OPTIMISONS VOTRE RATION

- Drêches de brasserie
- Corn gluten frais
- Pulpe de pois
- Pommes de terre, purée, frites, chips
- Tous produits déshydratés (tourteaux, luzernes, pulpe de betterave, pulpe de pomme, wheat feed, corn gluten sec...)

RENSEIGNEMENTS :

M. LETOREY Jacques - Tél. : 02 35 80 77 77 - Port. : 06 07 70 81 95

MARGARON DEVELOPPEMENT SA
BP 10 - 38940 ROYBON

Les meilleures premières lactations brutes en 305 jours velage avant 32 mois pour l'année 2008

Cl.	NOM	AGE (mois)	LAIT BRUT	TB	TP	LAIT STANDARD	INEL 09/2	PÈRE	ADRESSE DE L'ÉLEVEUR
1	VIRGULE 10	32	11386	43,6	34,6	12719	30	LOUNGE	GAEC DE LA METAIRIE - 50600 CHEVREVILLE
2	VEDETE.L	30	12309	37,5	32,7	12349	35	DAWSON	EARL LANDE - 50340 SOTTEVILLE
3	62V	25	11691	36,8	34,4	11883	43	DYNASTY	M. COLIN Jean-Yves - 50170 SACEY
4	ANGOLA	30	10755	43,6	33,6	11867	25	DYNASTY	M. HAUPAIS Jérôme - 50800 LA CHAPELLE CECELIN
5	59V	26	12223	35,5	31,2	11661	27	MONLUEL	M. COLIN Jean-Yves - 50170 SACEY
6	AUTRICHE	26	10718	44,8	31,3	11650	55	LANCELOT	GAEC DE LA GONTERIE - 50140 VILLECHIEN
7	ALIZEE	26	11274	41,4	30,7	11614	32	NEGUNDO	GAEC DE LA JONQUIERE - 50620 LE HOMMET D'ARTHENAY
8	ASTUCE	29	10689	41,6	34,2	11566	41	MEETING	EARL FEUVRIER - 50170 AUCEY LA PLAINE
9	APPLE	25	11315	38,5	32,8	11521	38	LAIBERT	EARL DU MARAIS - 50320 ST JEAN DES CHAMPS
10	14 ECHOLIE	29	10933	40,3	33,1	11473	46	LAIBERT	SCEA LECO - 50190 ST SEBASTIEN DE RAIDS
11	VANQUILA	32	10143	44,1	34,9	11449	47	LANCELOT	M. AUSSANT François - 50240 ARGOUGES
12	AISANCE 64	27	10281	43,9	33,6	11379	10	MERDRIGNAC	GAEC DE LA METAIRIE - 50600 CHEVREVILLE
13	VIPERE	30	10806	40,3	33,2	11339	34	OKAVANGO	GAEC DU COTEAU - 50520 LA BAZOGE
14	VIGNETTE	32	10533	39,8	35,4	11310	39	NAXIE	Mme CATHERINE Thérèse - 50520 CHERENCE LE ROUSSEL
15	BIRMANIE	26	12161	35	29,9	11283	31	JOCKO BESN	M. HAUPAIS Jérôme - 50800 LA CHAPELLE CECELIN
16	ANGELIQUE	28	9753	46,2	34,6	11257	45	TUAMOTU	GAEC DU COTEAU - 50520 LA BAZOGE
17	AUSTINE	25	11218	39,4	30,7	11239	26	USITE	GAEC DE LA JONQUIERE - 50620 LE HOMMET D'ARTHENAY
18	ANSE	25	10401	41,5	34,1	11233	57	O-MAN JUST	GAEC DU COTEAU - 50520 LA BAZOGE
19	ALPINE	25	11381	35,1	33,9	11219	53	DYNASTY	M. BODIN Alain - 50170 SACEY
20	ANECDOTE	24	10805	41,5	31,1	11204	53	OFAIT	M. BOUVET Sébastien - 50640 BUAIS
21	UNE	32	11050	38	32,9	11200	38	MEETING	GAEC DU COTEAU - 50520 LA BAZOGE
22	VITRINE	30	12368	34,3	28,8	11153	39	MEETING	M. BOUVET Sébastien - 50640 BUAIS
23	VALSEUSE	27	11708	33,9	32,8	11151	82	RAUL VALEN	EARL DE LA LISLERIE - 50520 LE MESNIL TOVE
24	BURKINA	23	11700	36,1	30,6	11147	0	OFAIT	M. HAUPAIS Jérôme - 50800 LA CHAPELLE CECELIN
25	VUPSALE	29	11833	34,5	31,4	11133	51	NATTER	GAEC AMELANT - 50600 LAPENTY
26	ARIANE	25	10963	39,4	31,6	11110	25	TRESOR PG	EARL DU BAS MONTIER - 50140 FONTENAY
27	VOLIERE	31	12542	31,3	30,7	11104	23	MEETING	GAEC DU MANOIR AU COURT - 50170 VESSEY
28	ALTISE	25	10103	43,8	33,1	11103	34	MAUPAS	GAEC DE L'INGREHOU - 50250 ST SAUVEUR DE PIERREPONT
29	ALLOUETTE	26	12635	33,1	28,2	11056	13	AARON	GAEC DE TAUTE - 50490 ST SAUVEUR LENDELIN
30	28VOYCE	25	11500	36,8	30,4	11037	58	O-MAN JUST	GAEC DU TOUR - 50390 BINVILLE
31	AUSTRALIE	28	9671	46,1	33,8	11037	32	LUKART	GAEC DE LA GONTERIE - 50140 VILLECHIEN
32	AMERICAINE	25	9918	45,1	32,7	11023	41	NAXIE	GAEC LANDAIS - 50640 BUAIS
33	ULYNE	31	10665	40,1	32,2	11013	17	MAUPAS	GAEC DE LA MIELLE - 50340 LE ROZEL
34	VENISE	27	10756	40,5	31,1	10996	33	MEETING	EARL DE LA LISLERIE - 50520 LE MESNIL TOVE
35	ALIZEE	28	9548	43,9	36,6	10989	15	NATTER	GAEC AMELANT - 50600 LAPENTY
36	VESCE.L	24	11305	34,7	33,3	10979	66	LANCELOT	EARL LANDE - 50340 SOTTEVILLE
37	AZIMUT.LAN	23	11208	35,1	33,5	10973	45	OKENDO	EARL LANDE - 50340 SOTTEVILLE
38	ALINELLE	26	10509	38,6	34,3	10950	13	OFAIT	EARL LECOMPAGNON - 50530 LOLIF
39	ANGLAISE	28	10530	39,8	32,9	10946	28	NAPACH	GAEC DU COTEAU - 50520 LA BAZOGE
40	41 ACCOLAD	32	9548	47,2	32,9	10926	32	FORD	SCEA LECO - 50190 ST SEBASTIEN DE RAIDS
41	AMBIANCE	25	9797	44,3	33,8	10920	39	LANCELOT	GAEC DU COTEAU - 50520 LA BAZOGE
42	VOLTIGE	32	9952	43,4	33,4	10916	13	MARGRIET	M. BODIN Alain - 50170 SACEY
43	VENUS	24	10501	40,1	32,7	10909	39	NIDELIN	EARL DE L'HENRIERE - 50320 CHAMPCEVON
44	VICKY JO	27	10158	43,5	31,6	10897	42	NAXIE	M. LORIER Marc - 50140 NOTRE DAME DU TOUCHET
45	ABEILLE 03	29	10326	39,6	34,3	10891	22	JELT	GAEC DE LA METAIRIE - 50600 CHEVREVILLE
46	ALPINE	30	10216	41,5	33,1	10881	24	NIDELIN	EARL DINARD - 50640 HUSSON
47	ACCACIA	29	10951	35,6	33,9	10880	20	MARGRIET	ABBAYE ND DE GRACE - 50260 BRICQUEBEC
48	VOLTIGE	31	9597	47,7	31,6	10879	27	TINTURY	EARL DU VALPRE - 50390 BESNEVILLE
49	ASIE.L	26	10198	43,4	31,1	10863	36	LANCELOT	EARL LANDE - 50340 SOTTEVILLE
50	AGRIPINE	25	10245	39,6	34,5	10853	28	MARGRIET	EARL DU MARAIS - 50320 ST JEAN DES CHAMPS



Vérilait

La valeur de chaque jour

**La mesure de la performance
de votre élevage**
Productivité animale
Charge de travail
Santé du troupeau

 **SANDERS**
OUEST

SANDERS Ouest

35 370 Etelles - Tél. 02 99 75 76 11

EARL LA CROQUERIE				
Jean-François COURAYE La Croquerie - S50510 HUDIMESNIL Tél. 02 33 50 74 79				
69,9				
8363	41,7	34,9	8948	
91				

EARL LETELLIER				
Sylvie et Yves LETELLIER 352, route du Prieuré - 50700 BRIX Tél. 02 33 21 30 21				
46,3				
8496	38	32,8	8399	
99				

EARL LOHIER				
Yves LOHIER 50440 GREVILLE-HAGUE Tél. 02 33 52 72 30				
49,2	85		28	
8226	39,0	34,3	8414	
91	114	+ 3	+ 1,2	

EARL MARIE				
Géraldine et Hubert MARIE 50210 NOTRE DAME DE CENILLY Tél. 02 33 07 07 70				
52,4				
7913	41,3	33,7	8286	
97				

EARL MARTIN				
Marie-Claire et Émile MARTIN LA MARCHÉ DE BAS - 50540 ISIGNY LE BUAT Tél. 02 33 48 03 10				
32,8				
10387	41,8	34,9	11129	
98				

EARL MAZIER				
Pierre Emmanuel, Isabelle et Alain MAZIER LA MARTINIÈRE - 50540 MONTIGNY Tél. 02 33 48 09 50				
46,6				
8483	39,8	34,8	8834	
100				

EARL MESNILAIT				
Sandra FOUGERES et Daniel LESONGEUR LE HAUT MANOIR - 50520 LE MESNIL ADELEE Tél. 02 33 59 81 65				
84,2				
8271	38,1	33,1	8212	
100				

EARL MOREL				
Philippe, Guillaume MOREL 50240 ST AUBIN DE TERREGATTE Tél. 02 33 48 43 75				
43,2				
9256	41,2	33,7	9676	
100				

EARL OSMOND				
Monique et Jean-Philippe OSMOND LA FRANCOISERIE - 50160 GIEVILLE Tél. 02 33 56 93 14				
51,8				
8554	40,1	33,3	8762	
93				

EARL PESTOUR				
Nelly et Claude PESTOUR LA COSNIÈRE - 50530 SARTILLY Tél. 02 33 48 87 11				
38,3				
9638	41,7	33,4	10106	
100				

EARL PICOT				
M. Jean-Pierre PICOT LES FONDRIES - 50110 DIGOSVILLE Tél. 02 33 22 49 36				
65,3				
6660	39,8	34	6860	
100				

EARL PIGNET				
Francis et Sébastien PIGNET 50210 NOTRE DAME-DE-CENILLY Tél. 02 33 46 93 89				
133,1				
8860	39,4	33,5	9012	
97				

profilAdn[®]
premium

**A découvrir !
la nouvelle gamme**



Confort de la morphologie

AROÏ



Confort de la reproduction

COUDAS ISY



confort de la traite

CLONEL ISY



confort de la production

BINAS ISY



ISU, confort de la rentabilité

COKA ISY

Tél. 02 31 80 71 42
www.amelis.fr



Amélis
L'ELEVAGE, LA VIE

GENETIQUE

FERME DE LA TRAPPE

Abbaye Notre Dame de Grace - 50260 BRICQUEBEC

✉ : ndg.exploitation@yahoo.fr - Portable : 06 73 55 74 59

Responsable exploitation : Johan KERGOSIEN



> S.A.U

- 105 ha dont ↓ :
- 53 ha maïs
- 3 ha betteraves fourragères
- 33 ha prairies temporaires
- 16 ha prairies permanentes

> Cheptel

- 96 VL
- Référence : 1,2 millions de litres
- 30 VL en lait vendu/an

Moyenne brute 31/12/2008	Effectif	TB	TP	Moyenne standard	MU
11 266	96,2	39,3	33,1	11 652	816

> Historique

- 1870 :** - Création de la trappe de Bricquebec
 - Par les moines cisterciens
 - 30 VL Normandes (moyenne 2 200 kg de lait/VL)
 - SAU : 70 ha

Les années 1970 :

1970 : La trappe est alors la 2^e exploitation de France à avoir des vaches de la race Prim'Holstein provenant de l'élevage REBOTTON (Isère)

1974 : Construction d'une nouvelle stabulation, nouvelle salle de traite de type Roto-tandem (avec 9 équipements), 100 VL sont présentes.

1983 : Production de 910 000 litres de lait avec 115 VL.

1996 : Mise aux normes (couverture fumier, fosse lisier).

2008 : Deux articles 24 : 1,2 millions de litres de lait vendu.

> Alimentation des VL

- Ration semi complète avec DAC depuis 1980.
- Bol mélangeur : deux vis vertical (capacité 20 m³)
- Zéro pâturage
- Alimentation 3 fois/jour dont une distribution de fourrage vert
- Fourrage vert : ⇔ hiver : colza ⇔ été : herbe
- Ration maïs : 35 kg brut
- Rumiluz : 2 kg
- Correcteur azoté : 3 kg
- Tanné : 1,5 kg
- Minéraux : 300 g/J.

> VL Taries

- Pas de pâture
- Ration VL ⇔ 5 kg de MS minérale BACA négatif.
- Foin à volonté.

> Accouplement

Les postes prioritaires :
lait, morphologie.

Les taureaux utilisés :
Toystory, Buckeye, Sanchez, Mickey, Dolman, Touchant, Suburn.

> Soin aux VL

- Drunching
- Vitamine AD3E
- Cure tous les mois de 4 jours
- Propylène glycol

> Main d'œuvre : Un esprit d'équipe

- 4,5 salariés sur l'exploitation :
- Roland HAMON : Vacher
- Xavier FLEURY : Vacher
- Edouard DUREL : Chauffeur, responsable matériel.
- Mederic LANDE : Apprenti
- Johan KERGOSIEN : Responsable exploitation

> Les élèves

- 40 génisses/an.
- Age au vêlage : objectif 24 mois.
- Production moyenne/J en 1^{re} lactation = 42 kg de lait
- Contrôle de croissance : 2 fois/an
- Poids moyen des génisses : 14 mois ⚖ 440 kg
- Alimentation : Ration sèche.

> Les petits plus

- Beaucoup de préventif
- 3 repas/J
- Lait à moins de 100 000 cellules
- Pas de variation de l'alimentation
- Logettes paillées 2 fois/j plus asséchant tapis
- Pesée des génisses
- Analyse du taux d'urée toute les semaines
- Le tank est jaugé 2 fois/jour
- Zéro pâturage ☺ meilleure gestion d'un grand troupeau
- Tous les 10 mois, parage de tous les animaux

Devise de la Ferme : Volonté, Rigueur et Passion.

Les meilleures carrières Prim'holstein (+ de 5 lact) arrêtées à la dernière lactation terminée en 2008

Cl.	NOM	Age au 1 ^{er} velage	N° de lactation	Cumul de Lait	PÈRE	ADRESSE DE L'ÉLEVEUR
1	HARPETTE	31	12	125076	BUSTER	GAEC DE LA CAPITAINERIE - 50500 BREVANDS
2	NYMPHE	27	7	110684	FESTIN STA	EARL DU BAS MONTIER - 50140 FONTENAY
3	LARIFLETTE	31	9	109926	DOMBINATOR	EARL HAMELIN - 50670 ST LAURENT DE CUVES
4	MOOKIE	26	8	106976	BOOKIE	GAEC LECLERC - 50220 JUILLEY
5	NATURE	32	8	106064	DALMATIEN	GAEC DE LA JONQUIERE - 50620 LE HOMMET D ARTHENAY
6	NARCISSE	26	8	103464	DOMBINATOR	GAEC DU COTEAU - 50520 LA BAZOGE
7	34 NACELLE	33	6	99420	ENEHOULD	SCEA LECO - 50190 ST SEBASTIEN DE RAIDS
8	MANDARINE	25	8	99264	DUREX	GAEC DE LA MEULE - 50490 ST SAUVEUR LENDELIN
9	NYMPHE	32	7	97342	EBLACK	ABBAYE ND DE GRACE - 50260 BRICQUEBEC
10	OMITSOU	26	7	96726	MARTY ET	EARL DU GRAND ROT - 50660 LINGREVILLE
11	99N	23	8	96544	DANNIX	M. COLIN Jean-Yves - 50170 SACEY
12	NIRONDELLE	25	7	96418	DOMBINATOR	GAEC DE LA GONTERIE - 50140 VILLECHIEN
13	NOTION	31	7	96404	ESQUIMAU	GAEC DE TAUTE - 50490 ST SAUVEUR LENDELIN
14	NATURELLE	33	8	95376	FALERNE ST	GAEC DU TERTRE - 50670 ST LAURENT DE CUVES
15	NAF NAF	23	9	95292	GALDO	EARL DE LA MELOQUERIE - 50390 ST SAUVEUR LE VICOMTE
16	OASIS	24	9	94401	GIBBON	GAEC VALLEE DE PUTANGES - 50750 ST ROMPHAIRE
17	MAITRESSE	25	10	93210	FUSSY	ABBAYE ND DE GRACE - 50260 BRICQUEBEC
18	J11	29	10	93180	COSTIC	EARL BARBOT Pierre - 50670 ST LAURENT DE CUVES
19	NOUNOU	27	8	92792	ENEHOULD	GAEC DE LA GONTERIE - 50140 VILLECHIEN
20	LORGNETTE	25	10	92520	ECOLO RIP	EARL DU RUAGE - 50700 FLOTTEMANVILLE
21	MAIEVA	26	8	92288	KENT	GAEC DU TERTRE - 50670 ST LAURENT DE CUVES
22	OCEANIQUE	33	7	90230	CORSARO	GAEC DE LA MOISSONNIERE - 50750 ST SAMSON DE BONFOSSE
23	011 MIELUE	24	9	89433	EVREUX CLE	M. TOCZE Christophe - 50000 SAINT-LO
24	JOLIETTE	29	10	89430	CABOY	GAEC DES PERELLES - 50810 VIDOUVILLE
25	NEGRITA	25	8	89144	LENS	GAEC ELEVAGE DE LA COUR - 50690 VIRANDEVILLE
26	NAVALE	26	9	88947	DERIVEUR	EARL DE LA TOURNERIE - 50250 PRETOT STE SUZANNE
27	NATALE	29	8	88864	FATAL	EARL RIHOUEY - 50570 HAUTEVILLE LA GUICHARD
28	NEIGE	25	9	88506	EROYAL	EARL DU CHATELLIER - 50300 ST JEAN DE LA HAIZE
29	MYRTILLE	38	6	88218	ETNA REX	GAEC DE LILLAY - 50210 NOTRE DAME DE CENILLY
30	016 LAITUE	34	8	87920	BLUFF	GAEC DU GARD - 50260 BREUVILLE
31	056 ORTIE	27	8	87864	LUGO	GAEC DU BIGARD - 50440 STE CROIX HAGUE
32	NUTRA-LAND	23	8	87712	EBLACK	EARL LANDE - 50340 SOTTEVILLE
33	MALIDA	27	8	87136	CELSIUS	EARL DE LA CAQUETERIE - 50170 VESSEY
34	MILO	34	8	87080	ENEHOULD	GAEC DURAND & COWS - 50210 SAVIGNY
35	ORBITE	25	7	86835	FLACON STA	GAEC DE L'ISLE - 50490 MUNEVILLE LE BINGARD
36	MARGUERITE	24	8	86688	FIGEAC LAB	EARL DU GRAND CONTE - 50340 GROSVILLE
37	NUDOPHE	23	8	86480	RUDOLPH	EARL RIHOUEY - 50570 HAUTEVILLE LA GUICHARD
38	ORGIE	33	6	86442	EROYAL	GAEC DES TROIS VALLEES - 50340 LES PIEUX
39	NOURRICE	31	7	86429	FECAMP	GAEC DE L'HOTEL D'OR - 50340 PIERREVILLE
40	LINOTTA	34	8	86000	CALIFE MAR	GAEC DE LA PERNETTERI - 50250 GLATIGNY
41	PLATINE	24	7	85694	HEYMAN	ABBAYE ND DE GRACE - 50260 BRICQUEBEC
42	089 METISS	33	6	85632	DOMBINATOR	GAEC DU BIGARD - 50440 STE CROIX HAGUE
43	MAQUETTE	34	9	84744	ESSAI CLEI	GAEC DU HOT - 50250 ST SAUVEUR DE PIERREPONT
44	013 MAROTT	24	8	84712	JANINA JAB	GAEC DU MONT DE VIGNE - 50380 ST PAIR SUR MER
45	OPALINE	23	6	84492	FALERNE ST	MME GARDIN ELIANE - 50220 LES CHERIS
46	OASIS	24	7	84413	FATAL	GAEC LES HAYES - 50860 LE MESNIL OPAC
47	NOSTALGIE	25	8	84008	FATAL	GAEC DE LA MOISSONNIERE - 50750 ST SAMSON DE BONFOSSE
48	NIGAUDE	24	7	83979	ENEHOULD	EARL BLOUET - 50410 LE GUISLAIN
49	MESANGE	33	8	83960	ELL	EARL DE LA ROQUELLE - 50390 ST JACQUES DE NEHOU
50	PAQUERETTE	25	7	82999	EROYAL	MME CATHERINE THERESE - 50520 CHERENCE LE ROUSSEL

EARL RIHOUEY				
Jean-Jacques RIHOUEY 50570 HAUTEVILLE LA GUICHARD Tél. 02 33 07 60 56				
87,2				
8302	41,4	33	8634	
100				

EARL RIVIERE				
Raymonde et Daniel RIVIERE LA DENOLAIS - 50240 CARNET Tél. 02 33 48 38 25				
48,4				
8858	39,6	34,6	9174	
100				

EARL TOURAINNE				
Françoise et Antoine TOURAINNE 3, LA HALLE - 50570 REMILLY SUR LOZON Tél. 02 33 56 26 29				
33,3	81,1		5	
8989	39,5	35,2	9361	
69	115	+ 10	+ 0,4	

EARL VITTEL				
Damien et Annick LEBOCEY VITTEL - 50370 ST GEORGES DE LIVOYE Tél. 02 33 48 73 25				
57,8				
9238	39,2	34	9436	
100				

ELEVAGE D'ANTAIN				
Catherine et Michel MAUGER 8, rue Croix 50500 ST-COME DU MONT Tél. 02 33 42 01 55				
137				
8470	41,2	34,1	8905	
100				

GAEC AMELANT				
Laurence, Hubert et J.-Louis AMELANT - Isabelle GATE LA FAUTERIE - 50600 LAPENTY Tél. 02 33 49 46 91				
84,8				
10028	38,7	35,5	10372	
92				

GAEC AUBRIL				
La Motte 50750 SAINT-EBREMOND-DE-BONFOSSÉ Tél. 02 33 61 48 73				
64,7				
9256	42	34,2	9851	
100				

GAEC BAZANVILLE				
Th., J.-J. VALETTE - Ch., J. VASTEL VILLAGE BAZANVILLE - 50420 ST LOUET/VIRE Tél. 02 33 56 09 30				
93,6				
8163	41,3	34,5	8641	
87				

GAEC BS JEANNE ET FILS				
Mickaël, Brigitte et Sylvain JEANNE 2 LA GRAVERIE - 50430 BRETTEVILLE-SUR-AY Tél. 02 33 07 10 32				
72,4				
8861	41,2	35,3	9456	
100				

GAEC CHAPDELAINE LEZ EAUX				
Catherine, Gilles et Ludovic CHAPDELAINE LEZ EAUX - 50380 ST PAIR SUR MER Tél. 02 33 51 66 12 - earlchapdelaine@wanadoo.fr				
55,6				
8832	39,2	35,7	9223	
55				

GAEC CHERE FONTAINE				
M. Pascal BESNARD LA FERME MODELE - 50850 GER Tél. 02 33 59 57 57				
81				
7888	39,6	34,4	8147	
95				

GAEC CORBET				
Daniel, François et Sébastien CORBET LA BIANFRIE - 50200 SERVIGNY Tél. 02 33 45 20 28				
77,8	82,6		19	
10742	33,6	32,6	9913	
100	124	+ 20	+ 0,5	

**L'INNOVATION PERMANENTE
AU SERVICE DE VOTRE PASSION...**



la liberté d'agir

Louvigné du désert

☎ 02.99.98.02.70

CONCOURS DÉPARTEMENT

Pour cette 9^e édition, un concours qui ne se démode pas, un rendez-vous intéressant pour la promotion de la race. Les éleveurs ont présenté une très belle étable mettant en valeur les qualités de la race Prim'Holstein, avec un week-end très conviviale.



Grande Championne
MEL'URFA (Roy x Storm)
Earl de la Méloquerie - Saint-Sauveur-le-Vicomte

JUGE : Jérôme TRIFAULT (72)



Prix d'Honneur
PEBI VENEL (Charles x Rubens)
Earl de la Méloquerie - Saint-Sauveur-le-Vicomte



Championne Jeune
ARCADE (Allen x Jarny Jabot)
Gaec d'Ozouville - Sainte-Croix Hague



Championne Avenir
BABOU (Mailing x Lyster)
Gaec de la Cheminée - Lingeard



Prix Spécial Enfants
MEL'DIVANE à Adèle Batard



Prix de Bande - Gaec Grosmont - Urville-Nacqueville

MENTAL LESSAY 2008 - 11 au 14 septembre



Challenge Contrôle Laitier
TURQUOISE (Hairybreiz x Napach)
Catherine et Thierry HÉLAINE
Le Mesnil Villemain



Collectif mamelles et prix d'élevage
Gaec de la Cheminée - Lingeard

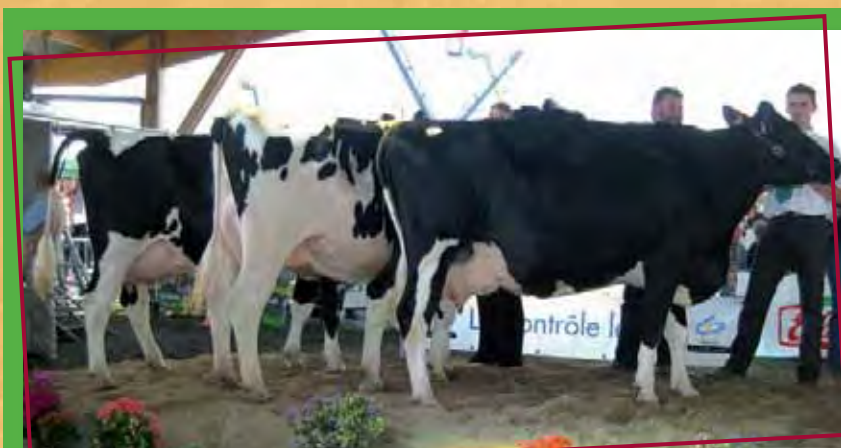

Prix de Famille - Earl Alexandre - Sainteny



Prix Elle & Vire
TORPILLE (Allen x Green Aéro)
Gaec du Bigard - Sainte-Croix Hague



- DAMION & SHOTTLE -

Les Leaders en Type

DAMION & SHOTTLE marquent l'histoire de la
Holstein et marqueront celle de votre
troupeau.
Ces 2 taureaux les plus élevés en type au
Monde ne vous laisseront pas indifférents !

Contactez votre technicien pour recevoir plus d'informations sur
notre large gamme de taureaux disponibles.

Thierry JOUANNIC
Tél. : 04 78 07 04 67
thierry.jouannic@bovec.fr

**VENEZ
A LA
SOURCE**

BOVEC

Bovec - 69, Chemin des Molières - PA du Charpenay - 69210 LENTILLY
Tél. : 04 72 52 24 60 - Fax : 04 78 35 93 39 - E-Mail : bovec@wanadoo.fr - www.bovec.fr

GAEC D'ANGRE

Brigitte, Jean-Noël LARONCHE
LE BAS DE LA RUE - 50330 GOUBERVILLE
Tél. 02 33 54 31 30

38,1	38,8	34,3	9291
9109			
89			

GAEC DE BROUSSE-LOUET

J.-Luc, Philippe, et Marie-Th. POUILLAIN et Florent LEPILLET
LA BROUSSE LOUET - 50300 ST OVIN
Tél. 02 33 68 38 98

93,5	41	34,3	8865
8431			
99			

GAEC DE DODEVILLE

Lucie, Marcelle et Georges GODEY
50270 ST GEORGES DE LA RIVIERE
Tél. 02 33 04 90 00

75,7	39,3	34,4	10461
10170			
85			

GAEC DE FORGES

MM. Marc et Aubert LECHAT
LES FORGES - 50170 PONTORSON
Tél. 02 33 70 97 45 - marc.lechat@wanadoo.fr

41,8	42,4	34,1	10052
9407			
100			

GAEC DE GROSMONT

F. Xavier PIQUOT, G. BONNISENT, A. CABART
GROSMONT - 50460 URVILLE-NACQUEVILLE
Tél. 02 33 03 54 25

87,3	39,5	34,4	8047
7802			
100			

GAEC DE LA BARILLIERE

Jocelyne et Fabrice COUETIL - Régine et Frédéric HOUSSIN
LA BARILLIERE - 50870 TIREPIED
Tél. 02 33 60 52 37

60	38,5	32,9	9823
9851			
99			

GAEC DE LA BATE

Emmanuel et Marc LUCAS
50440 VASTVILLE - Tél. 02 33 52 09 36
emmanuelucas2@wanadoo.fr

89,9	40,1	34,4	7888
7585			
69			

GAEC DE LA BELLEGARDE

Benoît et J.- Marie DUVAL et Louis CRANOIS
50440 OMONVILLE-LA-ROGUE
Tél. 02 33 08 20 05

91,8	42,2	34,7	8570
7977			
82			

GAEC DE LA BINOUDIÈRE

Monique, Hervé et Laurent CUDELOU
LA BINOUDIÈRE - 50410 PERCY
Tél. 02 33 61 17 89

79,3	41,2	34,4	8197
7764			
87			

GAEC DE LA CAPITAINERIE

Philippe et Vincent MAUGER
LA CAPITAINERIE - 50500 BREVANDS
Tél. 02 33 71 02 30

73,7	39,2	32,7	7974
7940			
87			

GAEC DE LA CHEMINÉE

Yvette, Philippe et Pascal MOREL
LA CHEMINÉE - 50670 LINGEARD
Tél. 02 33 59 84 51

80,3	39,7	33,2	8914
8764			
99			

GAEC DE LA CROIX

Christian et Serge HEUZÉ
LA CROIX - 50640 HUSSON
Tél. 02 33 59 51 31

60	38,7	33,1	9672
9658			
100			

GAEC DE LA DIVETTE

Yolande, Rémi et Régis MARTIN
14 HAMEAU LES CONTES
50690 VIRANDEVILLE - Tél. 02 33 04 20 05

67,5	38,1	33,7	8744
8732			
83			

GAEC DE LA FORGE AU PAS

Éric et Gilles GOSSEUN et Martine VIVIER
LE MARIN BIDET - 50810 ROUXVILLE
Tél. 02 33 56 16 94

86,4	41,6	35,3	8301
7737			
57			

GAEC DE LA GONTERIE

Anne-Marie, Xavier, Lionel et Didier ANFRAY
LA GONTERIE - 50140 VILLECHIEN
Tél. 02 33 59 12 99 - lionel.anfray@wanadoo.fr

114,3	40,7	33,4	9986
9655			
100			

GAEC DE LA GRANGE AUX LAPINS

Jacqueline et Franck JEANNE
1A, RTE DE LA GRANGE AUX LAPINS
50890 CONDE/VIRE - Tél. 02 33 57 72 29

74			
8006	39,6	34,1	8235
81			

GAEC DE LA GUERINIERE

Jean-François JULIEN
LA GUERINIERE - 50540 ISIGNY-LE-BUAT
Tél. 06 03 20 13 11

99,2			
7468	40,2	34,5	7788
97			

GAEC DE LA GUYONNIERE

Chantal, Franck et Didier PONGANNE
50220 ST QUENTIN SUR LE HOMME
Tél. 02 33 60 26 09

62,8			
8662	39,9	33,9	8922
100			

GAEC DE LA HAULE

Jérôme, Yannick, Jacky, Yves MARIE,
Marie-Madeleine BONISSENT
LA HAULE - 50440 GREVILLE-HAGUE
Tél. 02 33 52 74 47

59,2			
8311	40,3	34,8	8715
96			

GAEC DE LA JONQUIERE

Marianne, Daniel et Édouard LEDOYER
50620 LE HOMMET-D'ARTHENAY
Tél. 02 33 56 27 12

70,3			
10636	37,6	32,8	10454
100			

GAEC DE LA METAIRIE

Francis LECHAPLAIN et Philippe JAMES
LA METAIRIE - 50600 CHEVREVILLE
Tél. 02 33 59 88 08

50,2			
10577	42,6	34,6	11408
98			

GAEC DE LA MEULE

MM. MARAIS et HULIN - LA CONTE
50490 ST SAUVEUR LENDELIN
Tél. 02 33 47 72 18

54			
9629	40,1	33,9	9945
91			

GAEC DE LA MIELLE

Mathilde CONNEFROY, Sophie HERQUIN
LA MIELLE - 50340 LE ROZEL
Tél. 02 33 52 41 62

65,8			
9843	41,3	34,5	10420
98			

GAEC DE LA MOISSONNIERE

Françine, Damien, Sébastien, Virginie MARIE
4, LA MOISSONNIERE - 50750 ST SAMSON DE BONFOSSE
Tél. 02 33 55 80 64

93,7			
9897	36,9	33,3	9685
100			

GAEC DE LA PEIGNERIE

J-Luc BARBOT et Isabelle HAMARD
LA PEIGNERIE - 50370 ST GEORGES DE LIVOYE
Tél. 02 33 48 73 12

66,2			
8657	38,7	33,7	8744
94			

GAEC DE LA PERNETTERIE

Éric AUBIN et Emmanuel LANGLOIS
LE BOURG - 50250 GLATIGNY
Tél. 02 33 07 59 24

76,8			
9130	37,8	32,8	9000
96			

GAEC DE LA PESRELLE

M. TURPIN, M. PERROUAULT, L. POIDVIN
LA PERELLE - 50670 CUVES
Tél. 02 33 68 10 14

100,9			
8133	39,3	34,3	8354
99			

Pré-press



Studio graphique intégré,
nous possédons
toutes les dernières versions
de logiciels professionnels
de mise en page
et de traitement d'image.

Presses offset

dans différents formats.
Une dernière génération
de matériels, afin de pouvoir
répondre rapidement et
qualitativement à l'ensemble
de vos besoins.



Impression



Façonnage

Brochures, plaquettes, flyers, dépliants, affiches, packaging, leaflets,
administratif, documents autocopiants, catalogues, édition...



IMPRIMERIE CORBRION SAS

Une maîtrise de la chaîne graphique,

une autonomie complète...

... qui nous permet

de répondre à l'ensemble de vos besoins

Zone Industrielle de la Détourbe - 50890 Condé-sur-Vire
Téléphone : 02 33 56 51 71 - Télécopie : 02 33 56 19 39
imprimerie.corbrion@wanadoo.fr

GAEC DE LA RABATTERIE

Dominique RAULINE et Stéphane LELOUTRE
LE CULOT - 50500 MEAUTIS
Tél. 02 33 71 52 59

54,1			
8327	38,4	34	8410
100			

GAEC DE LA ROSIERE

Bernard et Nicolas LEBRUN
HAMEAU TRUFFERT - 50470 LA GLACERIE
Tél. 02 33 20 45 52

83,4			
7681	38,1	34,2	7747
100			

GAEC DE LA RUETTE

Marie-Jo, Jean-Pierre et Jérôme CHARDOT
LA RUETTE - 50440 OMONVILLE-LA-PETITE
Tél. 02 33 52 88 01

97,4			
8561	38,2	32,6	8463
97			

GAEC DE L'AUVRIERE

S. NATIVELLE et A. LEBRETON
L'AUVRIERE - 50160 ST SYMPHORIEN-les-BUTTES
Tél. 02 33 57 68 50

107,1			
9124	36,7	33,5	8928
97			

GAEC DELENTAIGNE

M.-France, Daniel et Vincent DELENTAIGNE
50540 ISIGNY-LE-BUAT - Tél. 02 33 48 01 76
vincent.delentaigne@wanadoo.fr

67,8			
8338	40,5	34,8	8767
100			

GAEC DE L'ILE BENAIS

Alain et Arnaud GEORGES
L'ILE BENAIS - 50170 PONTORSON
Tél. 02 33 60 03 99

61,5			
7733	39,8	33,9	7954
100			

GAEC DE L'ISLE

Isabelle, Patrick et Thomas CLEROT
L'ISLE - 50490 MUNEVILLE LE BINGARD
Tél. 02 33 45 37 67

66,2			
9267	41,5	34,2	9797
100			

GAEC DE L'INGREHOU

Julien et Aurélien SADOT
50250 ST SAUVEUR DE PIERREPONT
Tél. 02 33 45 40 22

55			
8888	42,2	34,6	9536
100			

GAEC DE LILLAY

Jean-Yves et Jérôme CHAPON
50210 NOTRE DAME-DE-CENILLY
Tél. 02 33 46 95 95

89,3			
8860	38,8	34,1	9012
83			

GAEC DE L'HOTEL D'OR

Franck COTTEBRUNE et Tony LEVALLOIS
Chaux - 50340 PIERREVILLE
Tél. 02 33 52 89 60

78,6			
8981	39,4	33,2	9096
98			

GAEC DE MALICORNE

Sébastien BEDOUJIN et Anthony FAVRAY
Malicorne - 50400 SAINT-PLANCHERS
Tél. 02 33 51 64 45

57,8			
7874	43,6	34,8	8628
78			

GAEC DE TAUTE

Bertrand et Hervé LECAPLAIN
50490 ST SAUVEUR LENDELIN
Tél. 02 33 07 89 96

68,9			
9555	38,8	33,9	9692
99			

GAEC DE VAINS

Bruno MARTIN et Pascal POTTIER
VAINS - 50360 PICAUVILLE
Tél. 02 33 02 03 66

97,5			
8256	39,2	33,7	8398
96			

RUMINER TOT pour VELER TOT



EVIALIS

10... 20... 30 €/1000 L !

C'est le gain permis grâce aux programmes JOVIS.

- sevrage économe
- vêlage précoce
- allongement de la vie productive

Faites le bon calcul, adoptez JOVIS

CONCEPTEUR DE SOLUTIONS NUTRITIONNELLES

EVIALIS Normandie - Tél : 02 32 97 41 20 - www.evialis.fr

NATIONAL ST BRIEUC

2009

La Manche se distingue en Bretagne

6 éleveurs de la Manche se sont déplacés avec 14 animaux, au total 411 animaux ont pu concourir pour 220 éleveurs.



PEBI VENEL (Charles x Rubens)
1^{er} Prix de section et Championne Réserve Adulte
Earl de la Méloquerie St-Sauveur-le-Vicomte

Juges

GAEC LECLERC JUILLEY
EARL DE LA MELOQUERIE ST SAUVEUR LE VICOMTE
GAEC DE LA CHEMINEE LINGEARD
ALLIX Laurent HAUTEVILLE BOCAGE
GAEC DU PRE DES OSIERS MEAUTIS
HELAINÉ Catherine et Thierry



TWIN WALICA (Talent Lad)
3^e Prix de section Gaec Leclerc JUILLEY



TWIN DARK (Goldwyn x Red Marker)
2^e Prix de section Gaec Leclerc JUILLEY



UNITE (Moka x Gaiac)
1^{er} Prix de section Gaec Leclerc - Arnaud BOTREL
JUILLEY



VILLAGEOISE (Roy x Icaros)
3^e Prix de Section Gaec de la Cheminée LINGEARD



TWIN WAPITI (Charles x Rubens)
2^e Prix de Section Gaec Leclerc JUILLEY

Les meilleurs élevages pour l'année 2008

NOTE GLOBALE

Cl.	RAISON SOCIALE - COMMUNE	EFF.	NG
1	EARL DE LA MELOQUERIE - ST SAUVEUR LE VICOMTE	64	86,5
2	GAEC LECLERC - JUILLEY	120	86,2
3	EARL LOHIER - GREVILLE HAGUE	49	84,9
4	GAEC LE BREUIL - COLOMBY	63	84,1
5	MAURICE RAYMOND - VILLIERS LE PRE	45	84,0
6	EARL CARRE - BEAUVOIR	41	83,9
7	GAEC BLOUET - LE GUISLAIN	78	83,8
8	MARGUERIE ANDRE - LE VALDECIE	28	83,6
9	EARL RIHOUEY - HAUTEVILLE LA GUICHARD	101	83,5
10	GAEC DE GROS MONT - URVILLE NACQUEVILLE	90	83,5
11	GAEC DU TERTRE - ST LAURENT DE CUVES	73	83,5
12	BIENVENU VINCENT - URVILLE NACQUEVILLE	46	83,5
13	GAEC DE LA VIENNE - HAUTEVILLE BOCAGE	59	83,4
14	SCEA LES BRIERES - ONCEY	29	83,2
15	GAEC DE LA CHEMINEE - LINGEARD	81	83,0
16	GAEC DE LA HAULE - GREVILLE HAGUE	53	83,0
17	LORIER MARC - NOTRE DAME DU TOUCHET	41	83,0
18	GAEC RENOUF - GEFFOSSES	36	83,0
19	EARL ALEXANDRE - SAINTENY	44	82,9
20	EARL DES CYTISES - CARNET	35	82,8
21	TREFEU ERIC - ST ANDRE DE L'EPINE	34	82,8
22	TOURAINNE FRANÇOISE - REMILLY SUR LOZON	22	82,8
23	GAEC CORBET - SERVIGNY	84	82,7
24	FERON JEAN-LUC - HAINNEVILLE	74	82,6
25	SCL DE LA SOURCE - MONTANEL	93	82,5
26	EARL DE LA CAQUETERIE - VESSEY	85	82,5
27	GAEC DE LA RUETTE - OMONVILLE LA PETITE	103	82,4
28	GAEC DU GRAND ROT - LINGREVILLE	70	82,4
29	EARL DU CHATELIER - ST JEAN DE LA HAIZE	50	82,4
30	EARL DE LA BRETONNIERE - SOULLES	66	82,3
31	EARL DE ST ANDRE - GAVRAY	48	82,3
32	LEPOURRY CHRISTIAN - SAINTENY	42	82,3
33	EARL MOREL - ST AUBIN DE TERREGATE	42	82,1
34	GAEC DU TOUR - BINIVILLE	91	82,0
35	COMMUNAUTE DES CISTERCIENS - BRICQUEBEC	89	82,0
36	EARL HEREL - MONTBRAY	57	82,0
37	GAEC L'AUVRIERE - ST SYMPHORIEN LES BUTTES	103	81,9
38	GAEC DE LA GIRARDERIE - GOUVILLE-SUR-MER	90	81,9
39	AUSSANT FRANÇOIS - ARGOUGES	68	81,9
40	GAUTIER LOUIS - LA CROIX AVRANCHIN	31	81,9
41	LYCEE AGRICOLE DE THERE - LE HOMMET D'ARTHENAY	20	81,9
42	EARL DES VIEILLES RUES - RETHOVILLE	62	81,8
43	GAEC DE GRUCHY - URVILLE BOCAGE	50	81,8
44	EARL DU JARDIN BOISSY - ST SAUVEUR LE VICOMTE	40	81,8
45	ROBERT PHILIPPE - ST AUBIN DU PERRON	37	81,8
46	GAEC DU BIGARD - STE CROIX HAGUE	83	81,7
47	JOURDAN GABRIEL - BREUVILLE	76	81,7
48	HAMEL DANIEL - MEAUTIS	51	81,7
49	GAEC DE LAUNAY - FEUGERES	41	81,7
50	EARL DE LA POULAINERIE - MACEY	78	81,6

Index MO (morphologique)

Cl.	RAISON SOCIALE - COMMUNE	EFF.	IMO
1	EARL DE LA MELOQUERIE - ST SAUVEUR LE VICOMTE	64	1,54
2	GAEC DE GROS MONT - URVILLE NACQUEVILLE	90	1,39
3	BIENVENU VINCENT - URVILLE NACQUEVILLE	46	1,36
4	HAMEL DANIEL - MEAUTIS	51	1,31
5	GAEC LECLERC - JUILLEY	120	1,28
6	MAURICE RAYMOND - VILLIERS LE PRE	45	1,17
7	GAEC DE L'HOTEL D'OR - PIERREVILLE	105	1,14
8	EARL LOHIER - GREVILLE HAGUE	49	1,10
9	EARL CARRE - BEAUVOIR	41	1,07
10	GAEC DU TERTRE - ST LAURENT DE CUVES	73	0,97
11	EARL BLOUET - LE GUISLAIN	78	0,96
12	EARL DU GRAND CONTE - GROSVILLE	53	0,94
13	GAEC DE LA RUETTE - OMONVILLE LA PETITE	103	0,93
14	GAEC DE LA DIVETTE - VIRANDEVILLE	53	0,93
15	EARL RIHOUEY - HAUTEVILLE LA GUICHARD	101	0,90
16	GAEC ELEVAGE DE LA COUR - VIRANDEVILLE	93	0,90
17	GAEC DU GOUBERT - ST SAUVEUR DE PIERREPONT	69	0,86
18	EARL DU JARDIN BOISSY - ST SAUVEUR LE VICOMTE	40	0,85
19	EARL DES VIEILLES RUES - RETHOVILLE	62	0,84
20	MARGUERIE ANDRE - LE VALDECIE	28	0,84
21	EARL HAVARD - ST GEORGES DE ROUELLEY	24	0,84
22	EARL DE LA ROUELLE - ST JACQUES DE NEHOU	59	0,81
23	EARL DE LA BRETONNIERE - SOULLES	66	0,80
24	EARL ALEXANDRE - SAINTENY	44	0,80
25	HUBARD GUY - SOULLES	56	0,79
26	LECARDONNEL JEAN - ST SAUVEUR LENDELIN	28	0,79
27	EARL DU GRAND ROT - LINGREVILLE	70	0,78
28	GAEC DU BIGARD - STE CROIX HAGUE	83	0,74
29	EARL HEREL - MONTBRAY	57	0,74
30	EARL DU CHATELIER - ST JEAN DE LA HAIZE	50	0,73
31	SCEA LES BRIERES - RONCEY	29	0,73
32	GAEC DU CHENE - HARDINVEST	98	0,72
33	SCEA DES LIERRUS - STE MARIE DU MONT	58	0,72
34	EARL CHALLOIS - LES LOGES MARCHIS	71	0,70
35	EARL LA CHAMPAGNE - MILLIERES	69	0,70
36	SCEA ALMIN - ROMAGNY	43	0,69
37	GAEC DU PRE DES OSIERS - MEAUTIS	62	0,68
38	GAEC DE DODEVILLE - ST GEORGES DE LA RIVIERE	72	0,66
39	EARL DE LA COUR NEUVE - TAILLEPIED	51	0,66
40	GAEC DU TOUR - BINIVILLE	91	0,65
41	EARL JEAN ETIENNE - LA MEURDRAQUIERE	35	0,64
42	GAEC DES DELLES - ORVAL	42	0,63
43	LORIER MARC - NOTRE DAME DU TOUCHET	41	0,63
44	GAEC DE BROUSSE LOUET - ST OVIN	92	0,62
45	EARL LA MARGRIVAUT - ST CLEMENT	52	0,62
46	JOURDAN GABRIEL - BREUVILLE	76	0,61
47	FERON JEAN-LUC - HAINNEVILLE	74	0,61
48	GAEC RENOUF - GEFFOSSES	36	0,61
49	LYCEE AGRIC. DE THERE - LE HOMMET D'ARTHENAY	20	0,61
50	EARL DE LA TOUR - BOUTTEVILLE	50	0,60

Le C.F.P.A de « L'ABBAYE »

Spécialiste de l'élevage laitier...

Vous propose :

- Une **Licence Professionnelle** – Métiers du conseil en élevage (post Bac + 2) – en partenariat avec l'IUT d'Angers et le groupe ESA à Angers
- Une formation **Technicien Conseil en Production Laitière** (post BTS)
- Un **C.S Conduite de l'Élevage Laitier** (post Bac pro ou BTS)

Possibilité de rémunération pour l'ensemble de nos formations



Pour tous renseignements et inscriptions :

C.F.P.A « L'Abbaye » - B.P 53

50310 Montebourg

Tél : 02 33 41 14 15

Fax : 02 33 21 25 26

E-mail : cfpa.montebourg@wanadoo.fr

GAC DES DELLES

Cécile et Christophe HEURTAUX
23 RUE DES MARES - 50660 ORVAL
Tél. 02 33 45 00 89

46			
8195	41,5	32,5	8476
90			

GAC DES DEUX FERMES

Victor et Emmanuel ANGOT
50220 ST QUENTIN SUR LE HOMME
Tél. 02 33 58 43 56

54,6			
9228	39,2	33,7	9386
98			

GAC DES HAUTS GRAINS

Philippe, Grégory SALLEY
1 LES HAUTS GRAINS
50340 ST GERMAIN LE GAILLARD

49,1			
9137	37,4	33,3	9009
69			

GAC DES HAYES

Fabienne, Gilles HEULIN, Régine, Daniel et Anthony LOISEL
LA LONGUE RUE - 50860 LE MESNIL-OPAC
Tél. 02 33 55 24 93

121,3			
9261	39,2	34,2	9486
100			

GAC DES ROUSSES

Bernardette et J.-François GROULT
50690 FLOTTEMANVILLE HAGUE
Tél. 02 33 93 63 12

28			
8066	40,9	34,3	8469
93			

GAC DES SORBIERS

Francis et Denis AGUITON
LA GUESNONNIERE - 50370 LES CRESNAYS
Tél. 02 33 48 62 42 - gaeccdessorbiere@nomotech.net

34,5			
8955	37,4	33,7	8878
97			

GAC DES TROIS VALLES

Yannick et Stéphane BOSVY
BECQUEVILLE - 50340 LES PIEUX
Tél. 06 64 46 11 35

47,8			
9849	36,5	34,5	9751
96			

GAC D'OZOUVILLE

Odile, François et Olivier LEBARBENCHON
RUE D'OZOUVILLE - 50440 STE CROIX HAGUE
Tél. 02 33 52 71 53

67,8			
8357	40,1	34,8	8739
98			

GAC DU BIGARD

Philippe et J-François DURAND
LE BIGARD - 50440 STE CROIX HAGUE
Tél. 02 33 03 45 81

77,4			
8615	41,2	34,2	9070
100			

GAC DU BOIS JOLI

Yolande, Maurice et Stéphane DELAUNEY
LES POIRIERES - 50600 MILLY
Tél. 02 33 59 38 27

44,6			
10517	40,1	33,5	10802
100			

GAC DU CHAMP DU PRETRE

MM. LEBICTEL et LIARD
50720 ST CYR DU BAILLEUL
Tél. 02 33 56 43 63

48,9	80,5		2
8438	41,5	33,9	8884
100	119	+ 16	+ 0,5

GAC DU CHAMP FREMOND

François FAUCHON et Alain LECHEVALLIER
50210 ST MARTIN DE CENILLY
Tél. 02 33 46 92 88

103,8			
8376	38,9	33,9	8508
80			

GAC DU CHEMIN

Nicole DERENLOR, J.C. GARNIER
LE CHEMIN - 50720 BARENTON
Tél. 02 33 59 47 25

63,4			
9388	39,8	33,4	9589
100			

GAC DU CHÊNE

Annie, J.-Pierre, J.-François JOURDAN
50690 HARDINVEST
Tél. 02 33 52 08 11

91			
8401	37,4	32,9	8245
100			

GAC DU COTEAU

Olivier, Laurence, Jacky et Francis COSTARD
LE COUDRAY
50520 LA BAZOGE - Tél. 02 33 69 39 95

120,2	81,1		12
10494	40	34,8	10959
98	123	+ 20	+ 0,6

GAC DU FONTENI

Ph. MAHIEU, E. MAUGER et O. BIHEL
HAMEAU BERNARD 50340 BRICQUEBOSQ
Tél. 02 33 04 50 45

84			
8558	39,1	34,4	8778
99			

GAC DU GARD

Edith BUHOT, Philippe Mouchel
LE MANOIR - 50260 BREUVILLE
Tél. 02 33 04 75 01

112,1			
9015	39,8	33,3	9195
95			

Marielle et Éric, 1 an



ca-normandie.fr

1 an que Marielle et Éric ont décidé de changer de vie. Dans quelques mois, avec l'aide du Crédit Agricole, ils reprendront une exploitation agricole.

Réussissez votre installation professionnelle
avec le Crédit Agricole, banque des territoires
et 1^{er} partenaire du monde agricole*.



* 1^{er} banque de financement des agriculteurs, Banque de France/Juin 2008 - 1^{er} banque des agriculteurs de moins de 35 ans en taux de pénétration banque principale à titre professionnel, IPSOS/2007.

CAISSE REGIONALE DE CREDIT AGRICOLE MUTUEL DE NORMANDIE

Société Coopérative à capital variable, agréée en tant qu'établissement de crédit, dont le siège social est 15, esplanade Brillaud de Laujardière - 14050 CAEN CEDEX, immatriculée au Registre du commerce et des sociétés de Caen sous le numéro 478 834 930. Société de courtage d'assurance immatriculée au registre des intermédiaires en assurance sous le n° 07 022 868.

GAEC DU GOUBERT

MM. LEROSIGNOL - DELAROCQUE
50250 ST SAUVEUR DE PIERREPONT
Tél. 02 33 46 22 58

73,9			
8616	40,5	34,8	9059
100			

GAEC DU HAUT GELÉ

Bruno, Benoit et Véronique LECACHEUR
46 RUE GL LECLERC - 50310 MONTEBOURG
Tél. 02 33 21 04 04

76			
7960	39,8	34	8199
58			

GAEC DU HOT

Dominique et Nicolas BAUDRY - LE HOT
50250 ST SAUVEUR DE PIERREPONT
Tél. 02 33 46 06 35

56,6			
8339	40,5	33,2	8577
99			

GAEC DU MANOIR

Hubert JOUENNE - Sébastien AMAND
LE MANOIR - 50520 JUVIGNY LE TERTRE
Tél. 02 33 59 16 52

86,2			
9576	37,1	33,1	9371
95			

GAEC DU MANOIR AU COURT

Joëlle et Vincent DERIEUX
LE MANOIR AU COURT
50170 VESSEY - Tél. 02 33 60 28 43

75,8			
10394	41	33,5	10810
100			

GAEC DU MOISSEY

Didier, Sylvain SALAMON, Mme Florence
MOISSEY - 50140 ST JEAN DU CORAIL
Tél. 02 33 49 66 86

64,3			
9178	38,9	34,2	9362
100			

GAEC DU MONT DE VIGNE

Marie-Pierre LEBLATIER - Sylvie et Gilles GATE
LE VAL - RTE DU CHESNEY
50380 ST PAIR/MER Tél. 02 33 91 93 69

67,8			
8890	40,5	34,9	9360
99			

GAEC DU MONTIBI

MM. LERICHE, LEFLAMBE, GOSSELIN
HAMEAU TURBERT - 50340 BENOITVILLE
Tél. 02 33 04 56 33

44,8			
11078	36,9	33,5	10872
97			

GAEC DU PRÉ DES OSIERS

Agnès et Cyrille LEGRAND
LES OSIERS - 50500 MEAUTIS
Tél. 02 33 42 33 99

62,6	83,4		14
8031	39,7	33,6	8215
100	105	- 3	+ 0,9

GAEC DU RONCHERAY

Joëlle, Michel CHARDOT et Benoit CHESNEL
50200 SAINT MALO DE LA LANDE
Tél. 02 33 47 25 57

67,5			
8429	39,9	34,4	8742
86			

GAEC DU TERTRE

Joël et Pierre LOYSON - LE TERTRE
50670 ST LAURENT DE CUVES
Tél. 02 33 59 84 68

80,1	83,2		23
9316	38,3	34,2	9426
96	124	+ 17	+ 0,8

GAEC DU TOUR

M-Ange, Alain, Aymeric DUBOST et J.-Guy AUBERT
N 2 LE GRAND HAMEAU
50390 BINIVILLE - Tél. 02 33 04 88 83

98,9			
10076	40	33,1	10278
94			

GAEC DU VAL CORDON

Patricia et Paul SILANDE, Madeleine VAUDOUR
50600 LES LOGES MARCHIS
Tél. 02 33 49 50 24

92,6			
9055	40,2	35,4	9547
100			

GAEC DURAND - COWS

Benoît et Armel DURAND - J.Jacques LELOUP
L'HOTEL VIMOND - 50210 SAVIGNY
Tél. 02 33 46 94 48 - durand.ailleurs@wanadoo.fr

81,7			
8460	37,1	32,9	8267
66			

GAEC ELEVAGE DE LA COUR

Christian et Pierre VISTE
LA COUR - 50690 VIRANDEVILLE
Tél. 02 33 04 77 80 - gaecviste@wanadoo.fr

88,5			
8036	39,2	34,9	8312
100			

Association

PRIM'HOLSTEIN de la Manche

Un lieu d'échange pour une équipe passionnée par la race



Organisation de journées à thèmes :

- > Alimentation
- > Elevage des génisses
- > Conseils en accouplement...



Visites d'élevage dans les départements voisins



Des visites d'exploitations dans le cadre de l'Assemblée Générale et de l'Assemblée de Secteur

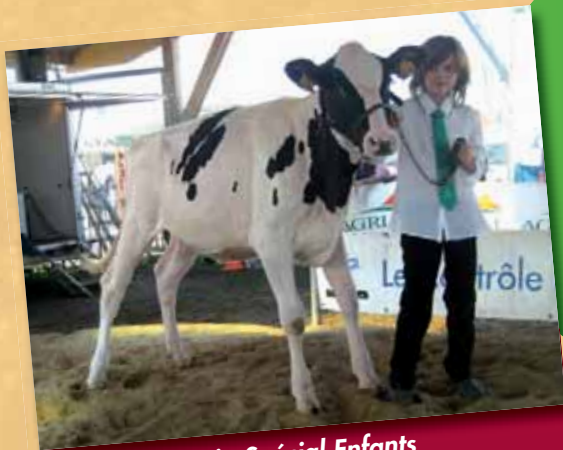

Prix Spécial Enfants
MEL'DIVANE à Adèle Batard

Participation au concours :

- > Arrondissements
- > Départemental
- > Régional
- > Space
- > CGA Paris
- > National



Grande Championne
MEL'URAF (Roy x Storm)
Earl de la Méloquerie - St-Sauveur-le-Vicomte

Calendrier des activités 2009/2010

- Concours Départemental à Lessay : 11,12 et 13 septembre
- SPACE : 15 au 18 septembre
- Concours Régional à Briouze (61) : 19 au 21 novembre
- Automne : Réunions techniques
- Janvier 2010 : Assemblée de secteur Nord
- Février 2010 : Assemblée Générale
- Mars 2010 : Visites d'élevages hors département
- 30 juin 2010 : La Reine du lait au cœur des nouvelles technologies

Contactez l'animateur de l'Association :

Loïc CHAUVET au 02 33 06 49 83 - Fax : 02 33 06 46 95
lchauvet@manche.chambagri.fr

Association Prim'Holstein de la Manche
Maison de l'Agriculture - Avenue de Paris - 50009 SAINT-LO Cedex

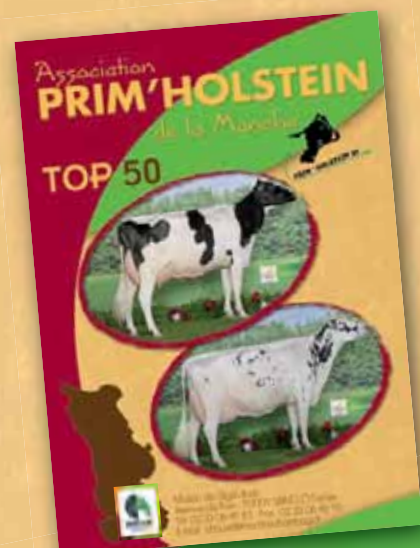

Venez rejoindre l'association
Prim'Holstein :
Cotisation - 16 Euros/an

Les meilleures vaches en ISU juin 2009

(+161)

Cl.	NOM	RAISON SOCIALE - COMMUNE	PERE	GRAND-PERE MATERNEL	ISU	INEL	INDEX MO	INDEX CELL
1	AUBANE	GAEC DU TERTRE - ST LAURENT DE CUVES	O-MAN JUST	JOCKO BESN	190	72	1,1	1,4
2	AZURE	MAURICE RAYMOND - VILLIERS LE PRE	O-MAN JUST	FORD	179	61	0,7	2
3	VALSEUSE	EARL DE LA LISLERIE - LE MESNIL TOVE	RAUL VALEN	JOCKO BESN	177	85	0,9	-0,4
4	BRILEA	AUSSANT FRANCOIS - ARGOGUES	SHOTTLE	TEAMSTER	172	42	2,9	1,3
5	AVIOLE-ROF	MAURICE RAYMOND - VILLIERS LE PRE	SHOTTLE	LUCENTE	172	58	2,2	0,1
6	ANISETTE	EARL DE LA ROQUELLE - ST JACQUES DE NEHOU	O-MAN JUST	NEGUNDO	172	57	1,1	1,1
7	VICTOIRE	GAEC DE LA HAULE - GREVILLE HAGUE	O-MAN JUST	JOCKO BESN	171	57	1,1	0,8
8	USTHER	EARL DE LA POULAINERIE - MACEY	JOCKO BESN	JESTHER	171	64	0,9	0,5
9	BANISETTE	AUSSANT FRANCOIS - ARGOGUES	SHOTTLE	SATURN	170	50	2	1,3
10	VALENTINA	EARL CARRE - BEAUVOIR	TRESOR PG	JOCKO BESN	170	69	1,3	-0,6
11	BEAUTE	MAURICE RAYMOND - VILLIERS LE PRE	SHOTTLE	O-MAN JUST	169	40	2	1,5
12	ALOUETTE	MAURICE RAYMOND - VILLIERS LE PRE	O-MAN JUST	MR SHIPS	169	55	1	0,7
13	VOLCANIC	GAEC DURAND AND COWS - SAVIGNY	O-MAN JUST	ROCAR	169	63	0,5	0,8
14	VOLUPTÉ	MAURICE RAYMOND - VILLIERS LE PRE	O-MAN JUST	ADDISON	168	51	0,8	1,1
15	UNIVERS	GAEC LANDAIS - BUAIS	NACTIF	JOCKO BESN	167	54	1,7	1,2
16	URSULA	ANNE ARCHARD EMMANUEL - ST GEORGES DE BOHON	JOCKO BESN	JANZE MOUN	167	62	1,1	0,6
17	VIVA	EARL DE LA LISLERIE - LE MESNIL TOVE	O-MAN JUST	JOCKO BESN	167	57	0,8	0,4
18	SEDUCTRICE	GAEC DU TERTRE - ST LAURENT DE CUVES	JOCKO BESN	FALERNE ST	167	56	0,8	0,9
19	ADMISE	GAEC BRIEU LA TULLIERE - COULOUVRAY BOISBENATRE	O-MAN JUST	JOCKO BESN	167	55	0,3	1,3
20	ANSE	GAEC DU COTEAU - LA BAZOGE	O-MAN JUST	LOUNGE	166	57	0,7	0,7
21	AMELIS	EARL DES ALLEES - MONTCHATON	O-MAN JUST	JARGOL	166	56	0,3	0,5
22	BRUNELLE	GAEC DU TERTRE - ST LAURENT DE CUVES	SHOTTLE	FALERNE ST	165	37	1,7	1,9
23	ALVIRE	GAEC DE DODEVILLE - ST GEORGES DE LA RIVIERE	O-MAN JUST	AARON	165	52	0,9	1,2
24	VIRTUOSE	FILATRE ERIC - LES CHERIS	O-MAN JUST	LAMBIN	165	52	0,3	1,1
25	0721	ESAT DE BETHANIE - PICAUVILLE	RAUL VALEN	JOCKO BESN	164	67	0,8	-0,1
26	ALTESSE	EARL FEUVRIER - AUCEY LA PLAINE	O-MAN JUST	JULOS	164	50	0,4	1,5
27	ATLANTA	GAEC DU GOUBERT - SAINT SAUVEUR DE PIERREPONT	SHOTTLE	JOCKO BESN	163	41	1,8	0,6
28	BACTERIE	GAEC DU COTEAU - LA BAZOGE	O-MAN JUST	JOCKO BESN	163	49	0,7	0,6
29	BIANOA	GAEC DE L'ISLE - MUNEVILLE LE BINGARD	REXONDI	MARGRIET	163	64	0,6	0
30	TEQUILA	EARL MESNIL MACE - HEUGUEVILLE SUR SIENNE	JOCKO BESN	HELDOSTAR	163	59	0,3	0,4
31	28VOYCE	GAEC DU TOUR - BINIVILLE	O-MAN JUST	LOUNGE	163	61	-0,3	0,5
32	ULESIE	GAEC DU TERTRE - ST LAURENT DE CUVES	FORD	JOCKO BESN	162	45	1,5	1,3
33	VILLA	EARL DE LA LISLERIE - LE MESNIL TOVE	O-MAN JUST	BRETT	162	47	1,1	0,7
34	BOUNTY	GAEC D'ANGRE - GOUBERVILLE	MASCOL	BORMIO	162	45	1,1	0,9
35	BAFOUILLE	SCL DE LA GUEUCHE - FONTENAY	RAFAEL	JOCKO BESN	162	62	0,6	0,7
36	VOMANE	MARGUERIE ANDRE - LE VALDECIE	O-MAN JUST	PAULO BRO	162	48	0,5	1,4
37	VICTOIRE	EARL LA CHAMPAGNE - MILLIERES	O-MAN JUST	JELT	162	47	0,5	1,1
38	VOMALIRE	AUSSANT FRANCOIS - ARGOGUES	O-MAN JUST	TRENT	162	50	0,2	1,3
39	AJACCIO	GAEC DE DODEVILLE - ST GEORGES DE LA RIVIERE	O-MAN JUST	LANTZ	162	58	0,1	0,6
40	UVEE	MAURICE RAYMOND - VILLIERS LE PRE	FORD	ADDISON	161	48	1	1,7
41	BELLE	MAURICE RAYMOND - VILLIERS LE PRE	SHOTTLE	JESTHER	160	38	1,9	1,6
42	058 AFFICH	GAEC DU GRAND ROT - LINGREVILLE	O-MAN JUST	JELT	160	42	1	1,4

GAEC L2J FORTIN

Jocelyne, Jean, Ludovic FORTIN
Le Bourg - 50540 LE MESNIL BOEUFs
Tél. 02 33 48 00 29

64			
8852	38,4	33,3	8852
100			

GAEC DU HAMEAU D'AUGE

Florence et Vincent SEGUINEAU
LE HAMEAU D'AUGE - 50250 BAUDREVILLE
Tél. 02 33 07 03 10

42,3			
11057	38,5	33,1	11041
100			

GAEC HÉLAINE

Denise, Stéphane et Thibault HÉLAINE
10 RUE DE LA CROIX - 50570 MARIIGNY
Tél. 02 33 55 17 88

78,3			
10137	39,4	34,9	10514
100			

GAEC LA GRAND'LONGDE

Annie, François et Camille FLAMBARD
50700 YVETOT BOGAGE
Tél. 02 33 40 06 80

86,8			
8441	39,1	33,7	8574
100			

GAEC LAIR

Alain, Martine et Sophie LAIR
LA POMMERAIE - 50200 COURCY
Tél. 02 33 07 52 08

69,6			
9134	40,1	34,1	9460
100			

GAEC LANDAIS

Marie-France, Gérard, Vincent LANDAIS
LES FOSSES - 50640 BUAIS
Tél. 02 33 59 49 53

50,3			
9748	44,1	36,1	10918
100			

GAEC LAUNAY

Daniel, Samuel LAUNAY
LA PETITE BOUILLONNIERE
50450 VER - Tél. 02 33 62 70 58

97,4			
9452	40	34,2	9790
99			

GAEC LEBIEZ-LEVALLOIS

J-Pierre et P. LEVALLOIS et M. LE BIEZ
LA BLONDERIE - 50340 ST GERMAIN LE GAILLARD
Tél. 02 33 04 02 24

77,3			
9418	38,5	33,1	9405
100			

GAEC LE BOGAGE

Bernadette, Daniel et Guillaume TOUROUL
LA PRISE AUX NONNES
50640 SAVIGNY LE VIEUX - Tél. 02 33 49 32 50

70,3			
8671	39,9	34,9	9055
89			

GAEC LEBRETON

Michel et François LEBRETON
GUENE - 50530 LOLIF
Tél. 02 33 58 11 51

60,6			
8304	39,7	34,2	8665
100			

GAEC LECLERC

Dominique et Pascal LECLERC
L'HEUMELET - 50220 JUILLEY
Tél. 02 33 48 88 71

119,3	86,8	9	82
8067	38,1	33,6	8067
99	99	- 15	+ 1,4



- Vente de vache en lait
- Génisses
- Embryons REDHARKE (Red Marker)

TWIN WAPITI
(Charles)

- 3^e prix de section SPACE
- 2^e prix de section National 2009

GAEC LE BREUIL

Ch. LEQUETIER et M. LAUNEY
50700 COLOMBY
Tél. 02 33 40 29 23

58,4	84,6		36
7783	38	33,9	7805
100	118		



GAEC LE BREUIL

GAEC MONTERNY

Mickaël et Gérard LHONNEUR - 4, rte des Salines
50620 MONTMARTIN EN GRAIGNES
Tél. 02 33 56 80 47

54,3			
10000	37,9	34,1	10043
98			

GAEC PLANCHE ST JEAN

J.-L. FILLIATRE et Christian PHILIPPE
LA PLANCHE ST JEAN - 50390 CATTEVILLE
Tél. 02 33 41 49 50

79,9			
8907	42,4	34,8	9607
97			

GAEC RENOUF

Nicole et Bruno RENOUF
L'HOTEL ES FEVRES - 50560 GEFFOSSES
Tél. 02 33 47 85 18

68,9	82,4		5
9046	39,5	35,6	9472
54	12,1	+ 16	+ 0,6

GAEC VALLEE DE PUTANGES

Bernadette, Serge et Emmanuel MARIE
10 RUE DE LA COUR - 50750 ST ROMPHAIRE
Tél. 02 33 55 71 46

51,8			
9842	37,7	33,4	9758
99			

GAEC VOISIN

Nicolas et Cyril VOISIN
50420 SAINT VIGOR DES MONTS
Tél. 06 08 27 06 94

79			
9072	38,8	33,9	9202
79			

Mme GALODE Annick

LA POTINAIS
50640 BUAIS
Tél. 02 33 49 43 03

34,3			
8328	39,7	32,9	8447
97			

Mme GARDIN Eliane

LA BATARDIERE
50220 LES CHERIS
Tél. 02 33 48 43 35

36,6	79,1		2
9058	39,1	34,2	9265
100	117	+ 14	+ 0,1

M. GARNIER Marcel

1, LA CHAUVINIERE
50240 ST AUBIN DE TERREGATTE
Tél. 02 33 48 50 92

27			
9278	41,3	35,8	9980
96			

Les meilleurs élevages pour l'année 2008

ISU

Cl.	RAISON SOCIALE - COMMUNE	EFF.	ISU
1	MAURICE RAYMOND - VILLIERS LE PRE	45	141
2	EARL CARRE - BEAUVOIR	41	132
3	EARL FEUVRIER - AUCEY LA PLAINE	39	132
4	GAEC DU TERTRE - ST LAURENT DE CUVES	73	129
5	EARL DES CYTISES - CARNET	35	127
6	MARGUERIE ANDRE - LE VALDECIE	28	127
7	GAEC DU GOUBERT - SAINT SAUVEUR DE PIERREPONT	69	126
8	EARL DE LA LISLERIE - LE MESNIL TOVE	67	125
9	EARL CHAPDELAIN - ST PAIR SUR MER	28	125
10	GAEC DU TOUR - BINIVILLE	91	124
11	GAEC DE DODEVILLE - ST GEORGES DE LA RIVIERE	72	124
12	EARL RIVIERE - CARNET	55	124
13	GAEC LANDAIS - BUAIS	46	124
14	LORIER MARC - NOTRE DAME DU TOUCHET	41	124
15	GAEC D'ANGRE - GOUBERVILLE	31	124
16	GAEC CORBET - SERVIGNY	84	123
17	EARL DE LA COUR NEUVE - TAILLEPIED	51	123
18	EARL DES ALLEES - MONTCHATON	50	123
19	GAEC DE LA VALLEE DE PUTANGES - SAINT ROMPHAIRE	47	123
20	TREFEU ERIC - ST ANDRE DE L'EPINE	34	123
21	GAEC DU COTEAU - LA BAZOGE	119	122
22	EARL DU MARAIS - ST JEAN DES CHAMPS	47	122
23	EARL FARDIN - ST AUBIN DE TERREGATTE	29	122
24	EARL LA CHAMPAGNE - MILLIERES	69	121
25	GAEC DE LA HAULE - GREVILLE HAGUE	53	121
26	ANNE ARCHARD EMMANUEL - ST GEORGES DE BOHON	52	121
27	GAEC DES DEUX FERMES - ST QUENTIN SUR LE HOMME	50	121
28	EARL DE LA LANDE - BION	43	121
29	EARL DU CERISAY - VESSEY	42	121
30	GONTIER DAVID - ROMAGNY	35	121
31	GAEC DU MANOIR - JUVIGNY LE TERTRE	90	120
32	GAEC DU CHEMIN - BARENTON	65	120
33	EARL HAMELIN - ST LAURENT DE CUVES	64	120
34	GAEC DE LA FORGE AU PAS - ROUXEVILLE	54	120
35	GAEC DU CHAMP DU PRETRE - ST CYR DU BAILLEUL	52	120
36	GAEC DU CHATELIER - ST JEAN DE LA HAIZE	50	120
37	GAEC DURAND AND COWS - SAVIGNY	50	120
38	EARL CHAIGNON - CUVES	48	120
39	EARL MARTIN - MONTIGNY	31	120
40	HAUPAIS JEROME - LA CHAPPELLE CECELIN	24	120
41	SCL DE LA GUEUCHE - FONTENAY	126	119
42	GAEC LAUNAY - VER	100	119
43	GAEC LA GRAND'LONGE - YVETOT BOCAGE	82	119
44	GAEC CHALLIER - LE MESNILLARD	74	119
45	EARL CHALLOIS - LES LOGES MARCHIS	71	119
46	L'HONNEUR VINCENT - AIREL	69	119
47	AUSSANT FRANCOIS - ARGOUGES	68	119
48	EARL DU VAL CENDRE - LES LOGES MARCHIS	53	119
49	BIENVENU VINCENT - URVILLE NACQUEVILLE	46	119
50	EARL MURIEL LEBRUN - SAINT QUENTIN SUR LE HOMME	40	119

CELLULES

Cl.	RAISON SOCIALE - COMMUNE	EFF.	I-Cel
1	EARL DU JARDIN BOISSY - ST SAUVEUR LE VICOMTE	40	0,62
2	EARL FEUVRIER - AUCEY LA PLAINE	39	0,50
3	L'HONNEUR VINCENT - AIREL	69	0,47
4	LEROY PATRICK - PIERREVILLE	24	0,47
5	EARL DES ALLÉES - MONTCHATON	50	0,46
6	EARL COTIGNY - ST JEAN DES BAISANTS	65	0,45
7	GAEC CHALLOIS - LES LOGES MARCHIS	71	0,44
8	EARL DU BOIS GRALLON - ST MARTIN DE LANDELLES	29	0,44
9	GAEC DU TERTRE - ST LAURENT DE CUVES	73	0,43
10	FEREY PASCAL - MARCHESIEUX	55	0,43
11	EARL DU BUTEL - ST AMAND	54	0,43
12	LECARDONNEL JEAN - ST SAUVEUR LENDELIN	28	0,43
13	GAEC DU PRE DES OSIERS - MEAUTIS	62	0,42
14	EARL LA NOE - LA CROIX AVRANCHIN	54	0,42
15	GAEC DE LA GUERINIERE - MONTGOTHIER	103	0,41
16	EARL DU GRAND ROT - LINGREVILLE	70	0,41
17	LOISEL STEPHANE - TESSY SUR VIRE	55	0,41
18	MAURICE RAYMOND - VILLIERS LE PRE	45	0,41
19	DELAUNEY HERVE - ST MARTIN D'AUBIGNY	19	0,41
20	GAEC DE LA GANCE - BION	74	0,39
21	GAEC DE LA CORDEE - CONDE SUR VIRE	60	0,39
22	GAEC DES 3 VALLÉES - LES PIEUX	48	0,39
23	GAEC DE LAUNAY - FEUGERES	41	0,39
24	GAEC DE LA CHEMINEE - LINGEARD	81	0,38
25	EARL DE LA ROUELLE - ST JACQUES DE NEHOU	59	0,38
26	EARL DU CHAMP GUILLOU - LA CROIX AVRANCHIN	38	0,38
27	GAUTIER LOUIS - LA CROIX AVRANCHIN	31	0,38
28	SCEA LES BRIERES - RONCEY	29	0,38
29	JEAN EMMANUEL - LE VAST	28	0,38
30	GAEC LE BALENÇON - SAINT-AMAND	100	0,37
31	GAEC DE LA BINOUDIÈRE - PERCY	72	0,37
32	GAEC DE L'ILE BENAIS - CUREY	60	0,37
33	GAEC DU FIEF MARAIS - VAUVILLE	57	0,37
34	GAEC DE GRUCHY - URVILLE BOCAGE	50	0,37
35	EARL DE LA LANDE - BION	43	0,37
36	GAEC DU GARD - BREUVILLE	107	0,36
37	GAEC D'OZOUVILLE - SAINTE CROIX HAGUE	67	0,36
38	EARL DU VAL CENDRE - LES LOGES MARCHIS	53	0,36
39	ANNE ARCHARD EMMANUEL - ST GEORGES DE BOHON	52	0,36
40	HEDOU GAETAN - GER	51	0,36
41	GAEC DES DEUX FERMES - ST QUENTIN SUR LE HOMME	50	0,36
42	HAUPAIS JEROME - LA CHAPPELLE CECELIN	24	0,36
43	LYCEE AGRICOLE DE COUTANCES - COUTANCES	24	0,36
44	LOQUE SEBASTIEN - ISIGNY LE BUAT	73	0,35
45	GAEC DES PERELLES - VIDOUVILLE	73	0,35
46	GAEC DE LA VASSELIÈRE - FEUGERES	66	0,35
47	GAEC DE LA FORGE AU PAS - ROUXEVILLE	54	0,35
48	EARL DE LA TOUR - BOUTTEVILLE	50	0,35
49	GAEC DE LA HAUTE BRUYERE - MONTABOT	49	0,35
50	GAEC LANDAIS - BUAIS	46	0,35



Demandez conseil au
02 33 06 93 14

SICA d'habitat rural réalise la conception architecturale de vos projets de réhabilitation et de construction en conciliant les besoins de vos clients ainsi que leurs budgets.

AERIS, ARCHITECTURE CONSEIL vous accompagne en réalisant les dossiers réglementaires (permis, autorisations) ainsi que le suivi et la coordination des travaux jusqu'à la réception du chantier.

Siège social : Rue André Malraux CS31609 50009 SAINT-LO

M. GONTIER David				
LA BISTRIE 50140 ROMAGNY Tél. 02 33 49 30 46				
36,4				
9339	39	34,4		9566
100				

M. HEDOUIN Christian				
LA ROBINIERE - 50210 MONTPINCHON Tél. 02 33 46 88 38 maryse.hedouin@wanadoo.fr				
62,9				
8506	38,7	33,6		8579
100				

M. et Mme HELAINE Catherine et Thierry				
L'ORAIL 50450 LE MESNIL VILLEMANN Tél. 02 33 51 80 06				
57,1				
8379	38,3	33,9		8439
98				

M. HUBARD Guy				
LA BRIANDIERE 50750 SOULLES Tél. 02 33 55 72 55				
57,5				
8710	39,8	34,1		8984
98				

M. HAUPAIS Jérôme				
9, RUE ALBERT - LA COSNERIE 50800 LA CHAPELLE-CECELIN TEL. 02 33 59 12 26				
22,6				
11560	38,2	34		11643
100				

M. JOURDAN Gabriel				
LA BELLERIE 50260 BREUVILLE Tél. 02 33 93 15 97				
78,5				
7675	40	32,5		7774
99				

M. LACOLLEY Philippe				
LA VALLEE 50490 ST SAUVEUR LENDELIN Tél. 02 33 17 12 31				
49,5				
8666	38,8	33,4		8728
96				

M. LAMY Gérard				
LES ROCHES CAMPAIN 50490 LE MESNILBUS Tél. 02 33 07 77 35				
33,5				
8035	40,7	34,1		8391
100				

M. LECARDONNEL Jean				
LA CHOUQUERIE 50490 ST SAUVEUR LENDELIN Tél. 02 33 07 62 48				
32,5				
9671	40,7	33,8		10058
100				

M. LEFRANC Dominique				
LES CROUTES 50490 ST MICHEL DE LA PIERRE Tél. 02 33 45 07 26				
43,9				
7941	41,4	33,7		8327
100				

M. LEPOURRY Christian				
LE BOURG 50500 SAINTENY Tél. 02 33 42 10 61				
35,2				
8184	37,6	32,8		8044
100				

M. LEROY Patrick				
MONTEAUBERT - 50340 PIERREVILLE Tél. 02 33 04 35 87 patrick.leroy@terre-net.fr				
29,7				
7190	41,3	34,8		7642
83				

M. LESAULNIER Jean-Louis
HOTEL RAULINE
50570 HAUTEVILLE-LA-GUICHARD
Tél. 02 33 07 69 71

27,7			
9904	40,8	34	10343
100			

Mme LETEMPLE Marie-Jeanne
LA VIDELOUYERE - 50170 VESSEY
Tél. 02 33 60 11 63
fr.letemple@wanadoo.fr

27,1			
8651	37	34,4	8614
100			

M. LEVALLOIS Daniel
LE CHATEAU
50750 DANGY
Tél. 02 33 57 73 80

46,4			
7827	39,2	34,3	8028
93			

M. LEROUX Loïc
44, rte de l'épine
50530 SAINT-PIERRE-LANGERS
Tél. 06 99 10 65 16

31,6			
8604	39,1	34,9	8887
100			

M. LIOT Olivier
Vauclair
50110 BRETTEVILLE
Tél. 02 33

36			
8028	42,2	35,7	8728
92			

M. LOISEL Stéphane
MESNIL OURS - 50420 TESSY SUR VIRE
Tél. 02 33 56 64 64
loisel.stephane@orange.fr

47			
8786	39,7	34,3	9075
99			

M. LOIT Ludovic
LAUNAY
50500 ST GEORGES DE BOHON
Tél. 02 33 42 33 15

48,6			
7113	39,6	35,4	7438
76			

M. LORIER Marc
LE MENIMOT
50140 NOTRE DAME DU TOUCHET
Tél. 02 33 59 19 27

38,8			
9556	39,5	34,2	9829
93			

LYCEE AGRICOLE DE COUTANCES
LA QUIBOUQUIERE
50200 COUTANCES
Tél. 02 33 19 41 10

53,3			
7616	39,7	33,9	7823
54			

LYCEE AGRICOLE DU LEPA
ROUTE DE FOUGERES
50600 ST HILAIRE DU HARCOUET
Tél. 02 33 91 02 20

25			
6741	46,6	36,4	7820
68			

LYCEE AGRICOLE ST LO
THERE
50620 LE HOMMET D'ARTHENAY
Tél. 02 33 77 80 89

43,9			
6642	41,6	34,8	7088
55			

M. MARGUERIE André
LA TONNE
50260 LE VALDECIE
Tél. 02 33 04 76 21

30,5			
9561	38,7	34,3	9739
98			

**Nous innovons.
Vous progressez.**

GROUPEMENT DE DEFENSE SANITAIRE

Maison de l'Agriculture - Avenue de Paris
BP 231 - 50001 SAINT-LÔ CEDEX
Tél. 02.33.06.48.00 Fax 02.33.06.47.93
e-mail : gds50@gddsa-manche.asso.fr

AMELIORER L'ETAT SANITAIRE DU CHEPTEL, C'EST INTERVENIR DIRECTEMENT SUR LE REVENU DE L'EXPLOITATION ET APPORTER UN PLUS A L'ECONOMIE DEPARTEMENTALE. C'EST LA MISSION ET LA PREOCCUPATION DE VOTRE GROUPEMENT DE DEFENSE SANITAIRE.

Les Actions d'Appui Technique et de Mutualisme du GDS dans le cadre :

- * **DES MALADIES REGLEMENTEES :**
 - Tuberculose, Brucellose, Leucose, Aujeszky, Fièvre Aphteuse, Fièvre Catarrhale Ovine, E.S.B., Hypodermose Bovine (Varron).
- * **DES MALADIES D'ELEVAGES :**
 - Salmonellose, BVD, Paratuberculose, Parasitisme, Maladies néonatales, S.D.R.P., Protocole Avortement.
- * **DES ENJEUX COMMERCIAUX :**
 - I.B.R., Qualité du Lait.
- **DE LA PREVENTION AVEC NOTRE FILIALE COMMUNE :**



Le "PLUS" Hygiène & Environnement

VOTRE PARTENAIRE HYGIENE ET PREVENTION

- **Ambiance bâtiment,**
- **Conseils en aménagement de nurseries,**
- **Qualité de l'Eau,**
- **Désinfection des bâtiments,**
- **Rainurage des bétons,**
- **Collecte des déchets de soins vétérinaires.**

Une entreprise agréée pour la lutte contre les rongeurs et les nuisibles.



**DERATISATION
DESOURISATION
DETAUPIISATION**



PORTES OUVERTES



La Reine du Lait

au cœur des nouvelles technologies

30 juin 2010

10h à 17h

LE GUISLAIN (50)
EARL Blouet

Différentes
animations



Présentation par les partenaires des différentes innovations

Renseignements : Association Prim'Holstein 50 - Tél. 02 33 06 49 83 - Ichauvet@manche.chambagri.fr

Que vous ayez 5000, 500 ou 50 vaches

SEMEX MARCHÉ PARTOUT

Domicole **SIMMS** TB-CAN
(Titanic x Allen x La famille Spottie)

Conformation	+14	Force laitière	+10
Système mam.	+12	Prof. corps	+11
Attache avant	+11	Angle pattes arr.	+12
Largeur att. arr.	+12	Cel. somatiques	2.75

REDLODGE SIMMS ADRIELLE
TB-86-2A-CAN



RUTHERFORD SIMMS SANDLE
BP-84-2A-CAN

*L'un des premiers fils de Titanic.
A ne pas manquer !*

PROSPERE SIMMS MARILUNE
BP-83-2A-CAN

DEHLU SIMMS SADIE
TB-85-2A-CAN

LOCHDALE SIMMS SUNSHINE
BP-83-2A-CAN

SEMEX
FRANCE

LA PUISSANCE DE L'ÉLEVAGE ÉQUILIBRÉ

B.P. 63 - 69751 Charbonnières-les-Bains Cedex
Tél. 04 78 87 80 08 - Fax 04 78 44 20 02

PEBI VENEL quitte la Manche pour l'Espagne

PEBI VENEL

née le 1^{er} novembre 2004
(Charles x Rubens)
TB 89

Earl de la Méloquerie

Françoise et Jean-Luc BATARD
Saint-Sauveur-le-Vicomte (50)
Tél. 02 33 41 64 23 / 06 63 78 56 49
Mail : jeanlucbatard@wanadoo.fr

Elevage GANADERIA BLANCO
LALIN (En Galice) - Espagne



Alger Heekma

Un palmarès déjà bien rempli

CGA Paris

2009 : 1^{er} prix de section
2008 : 1^{er} prix de section
2007 : 1^{er} prix de section

Départemental Lessay
2008 : championne tarie

National

Saint-Brieuc 2009 : 1^{er} prix de section, championne
réserve adulte

Farming Tour

Château Gontier 2008 : 1^{er} prix de section,
championne jeune et championne mention honorable

Régional

Neufchâtel-en-Bray 2008 : championne
jeune et grande championne mention

M. MAURICE Raymond				
LE BOIS JUS 50240 VILLIERS LE PRE Tél. 02 33 48 33 13				
52,3				
8674	42,4	35,9	9479	
85				

M. ROBERT Philippe				
LE HEZARD 50490 ST AUBIN DU PERRON Tél. 02 33 46 57 46				
39,4				
7217	40,9	33,4	7485	
100				

SCEA ALMIN				
Nelly et Michel ALMIN LES FUTARDIÈRES - 50140 ROMAGNY Tél. 02 33 59 30 70				
44,6				
10013	38,8	33,7	10127	
98				

SCEA DE LA SCIARDERIE				
Auguste LECOURTOIR LA SCIARDERIE - 50250 MOBECQ Tél. 02 33 46 30 80				
56,7				
6955	40,3	34,5	7263	
94				

SCEA LECO				
Marc LELÉGARD - LES PLAINS 50190 ST SEBASTIEN DE RAIDS Tél. 02 33 46 71 24				
68,8				
9621	40,3	34,1	9992	
99				

SCEA LES BRIERES				
LES BRIERES 50210 RONCEY Tél. 02 33 46 71 24				
47,5				
7646	40,7	34,5	8028	
61				

SCEA THOMAS LENFANT				
Sonia, Corinne, Claudine et Yves THOMAS 50320 SAINT-URSIN Tél. 02 33 51 67 09				
54,8				
9091	41,5	35,8	9805	
100				

SCL BOSCHER-LIGNEUL				
LA RENAUMIERE 50410 MONTBRAY Tél. 02 33 61 95 59				
100,4				
7912	39,4	32,7	7969	
98				

SCL DES VALLEES				
Christine CHEREL, Monique, Yannick, Mickaël REVEL LES VALLEES 50240 MONTJOIE ST MARTIN Tél. 02 33 48 31 97				
129,3				
8214	41,6	34,9	9777	
100				

M. SOUL Alain				
LE JARDINET 50600 MILLY Tél. 02 33 59 13 47				
37,4				
8839	40,2	33,3	9066	
100				

M. TOCZE Christophe				
LA PLANCHE DU BOIS 50000 SAINT-LO Tél. 02 33 05 00 60				
59,3				
7700	38,2	34	7755	
100				

M. TREFEU Eric				
2, LE RUPALEY 50680 ST ANDRE DE L EPINE Tél. 02 33 57 28 39				
37,9				
7864	38,5	34	7954	
83				

M. VILLAND David				
47, RUE MARY 50500 ST COME DU MONT Tél. 02 33 42 08 86				
44,9				
6811	39,6	34,1	7006	
99				

M. VILLOT Bernard				
77, VILLAGE BEAUDRETOT 50690 VIRANDEVILLE Tél. 02 33 04 20 02				
36				
9965	43,1	34,5	10805	
97				

Association Prim'Holstein de la Manche

Maison de l'Agriculture - Avenue de Paris - 50009 SAINT-LO CEDEX

Tél. 02 33 06 49 83 - Fax 02 33 06 46 95

E-mail : lchauvet@manche.chambagri.fr





Notre mission

**Préserver votre
activité.**

Groupama
100%
avec les
PROS

Titane Pro

**L'assurance
sur mesure qui
protège vos
tracteurs et
matériels agricoles.**



Groupama

Toujours là pour moi.

NOUVEAU

 **on milk**

L'aliment robot en ligne avec le résultat.

**Branchez-vous
 sur les pros de la nutrition robot.**

1 gamme professionnelle  **on milk**
6 critères prioritaires



Appétence

Aromatisation – Sucres – Matières Premières



Granulation

Critères de durabilité – Cellulose



Densité

Contrôle Usine – Calibrage Station Robot



Sécurisation

Prévention acidose – Substances tampons – % céréales



Mobilité

Supplémentation biotine



Qualité du lait

Tanor Zoom – Incorporation Minéral

 **Tanor**

 **AGRIAL**

4, rue de Roquemonts - 14050.CAEN - Tél. 02 31 45 43 32